

Р. Г. Пихоя

СОВЕТСКИЙ СОЮЗ:

ИСТОРИЯ ВЛАСТИ

1945–1991



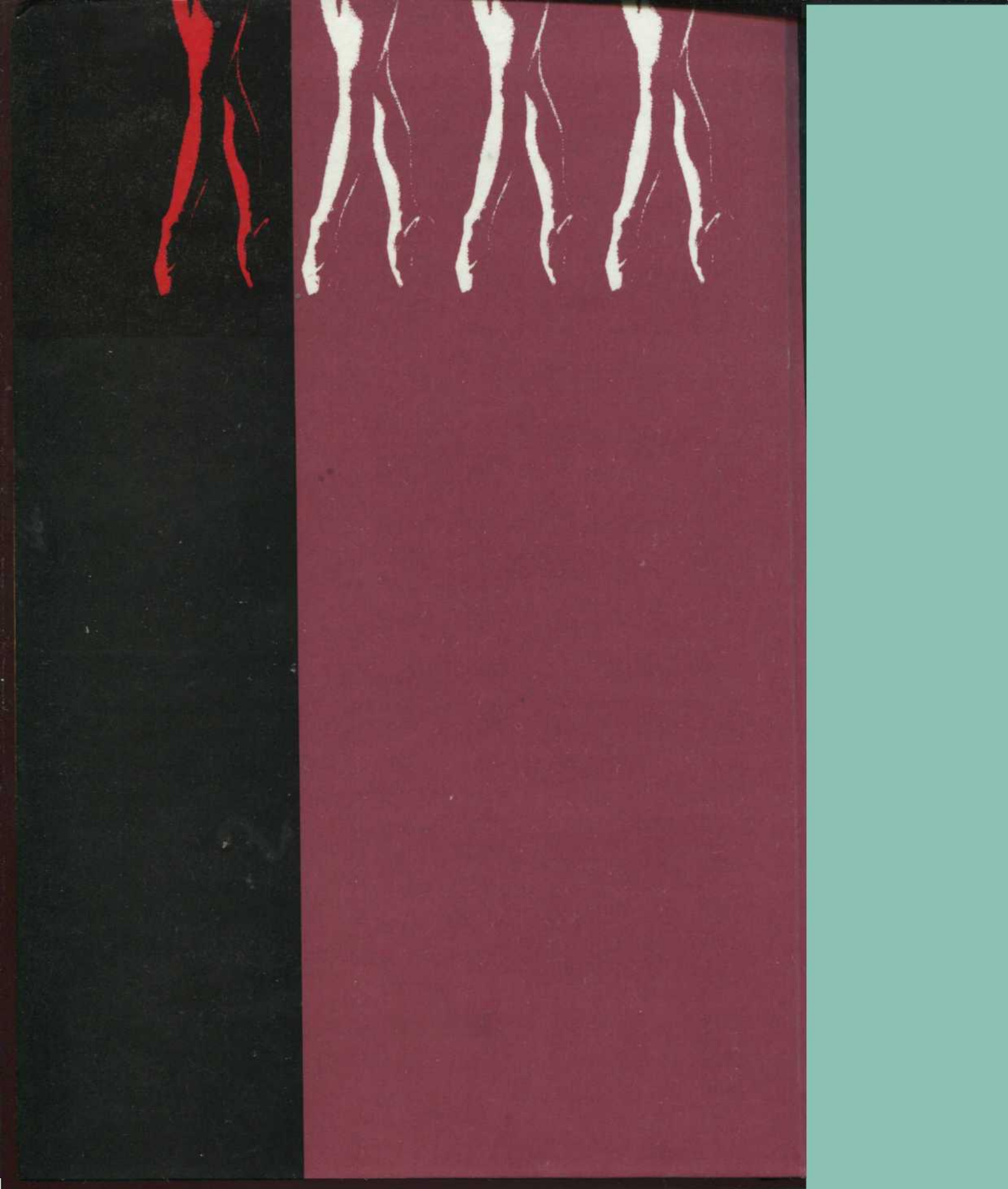

Р. Г. Пихоя

П338
ББК62.3(2)

СОВЕТСКИЙ СОЮЗ: ИСТОРИЯ ВЛАСТИ

1945–1991

Сибирский хронограф
Новосибирск
2000

© Пихоя Р. Г., 1998, 2000
© Сибирский хронограф, 2000

ISBN 5-87550-102-7

Федеральная программа книгоиздания России

- Пихоя Р. Г.**
ПЗ58 Советский Союз: история власти. 1945–1991. Издание второе, исправленное и дополненное. — Новосибирск: Сибирский хронограф, 2000. — 684 с.
ISBN 5–87550–105–7

В книге известного историка, возглавлявшего архивную службу России в 1990–1996 годах, представлена во многом неизвестная политическая история страны — от окончания Великой Отечественной войны до конца существования Советского Союза, — основанная по преимуществу на архивных документах, в том числе ранее недоступных материалах из архивов бывших Политбюро и Секретариата ЦК КПСС, из фондов Архива внешней политики РФ и др., а также многочисленных мемуарах новейшего времени. Исследуются ход политического процесса, механизм принятия важнейших политических решений в стране, деятельность высшего эшелона власти.

*В оформлении обложки использован портрет Сталина
работы П. Пикассо 1953 года*

Сибирский хронограф
Новосибирск
2000

ISBN 5–87550–105–7

© Пихоя Р. Г., 1998, 2000
© Сибирский хронограф, 2000

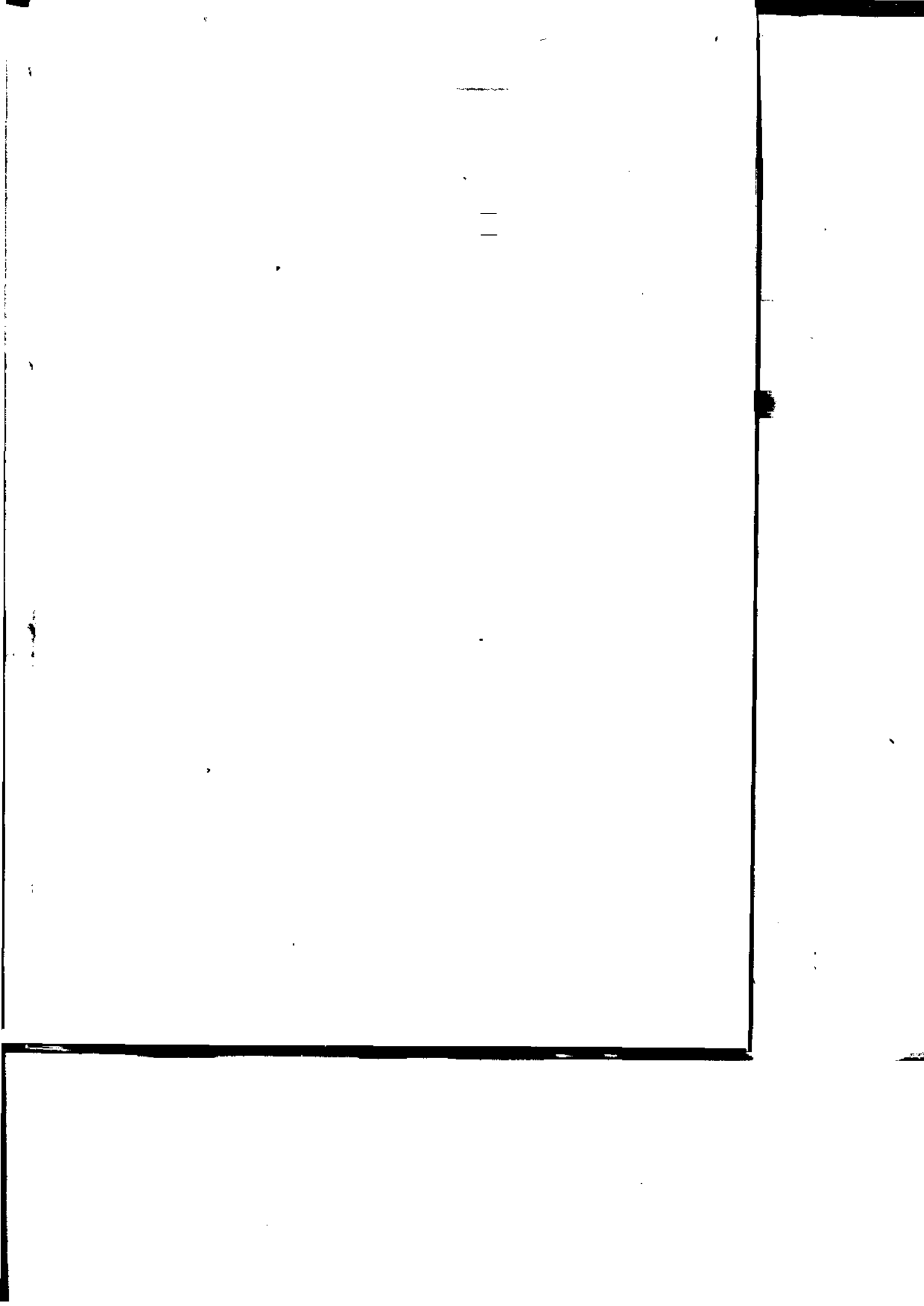

— JL .

« »;

» « »;

« » —
»¹.

2.

XX .,

90%

20%

1991 ..

1991 .

1945 —

50 ,

80-

90-

«

»,

«

».

«

».

»

(

)

30-

.³,

1956 ..—

«

».

— () . . . , . . .

4 .

12 1979 . . .

5 .

» 1953 . . . « 1964 . —

}, . . .

.. 1 . —

^ ; . . .

« . . . » —

6 , . . .

7 , . . .

8 . . .

9 . . .

7

8

-1.

-1»,

80-

-1

-1 1

1991 ..

600

10.

2 800

1957 ..

1964 .

«

»

«

»

Ил.

)

» (

3

12

),

(

(

)

« »

«

» (

)

1

2 : : // . 1994 .

.. 1996. . 3-17.

3 : : 30- . , 1996.

. 266. 1941 .

4 (1946 . —) . /

1997. 385.

5 , . 89, . 14, . 31, . 1.

6 1990 . 799. : : XXVIII

7 . , 1990. . 19-20.

8 500 (: : XXVII

. , 1987. . 337-339).

9 1986 — 2 113 (: : XXVIII . . 20).

10 : : -1 1

1991 . , 1991.

-2, -1,

-1.

11 : : 1 1990 . , 1990.

12 : : — 1924 1953 — 3 .

(: : -

. 1924-1953 . / () // -

. 1994. 6; 1995. 2, 3, 4, 5-6; 1996. 2, 3, 4, 5-6; 1997. 1.

1

(1945-1953 .)

— ?
— ,— [...] —

1946 .

40

«
» . . .

« »
9 1946 ..—
»¹. : «
»².
« », 3.
1946 ..—
».
— 60 3,3 , — 60 50 2
«
()»⁴.
30-

(. . I)⁵.

1

« » « »
, %

Год	Группа «А»	Группа «Б»
1940	61,2	38,8
1945	74,9	25,1
1946	65,9	34,1
1953	70,0	30,0

(. .),

1946 .

6.

1946 .

0,3
90,5 1949 . — 154,5

1949 . 116,6

1947 . —

7.

. 2).

2

*

Производство	1946 г.		1947 г.	
	В млн. руб.	В %	В млн. руб.	В %
Гражданская продукция	2 128	43,75	2 628	42,16
Военная продукция	2 736	56,25	3 606	57,84
Всего	4 864	100	6 234	100

* : « » . 166.

1945 . 59%,

66 65%, — 62%

2-5

1940 .;

8

« 18 189,2 . 1941 . 11 430,9 . 1945 .⁹ »

30-
1946-

10

2,6

(.):

2 024
321
47

1946 .

100-150

5

(69)

«

XIX

25

— 27

— 1946

() «

— 25

— 1946

: «

«

».

1945

5 757

1946

9 511¹²

13

1947

()

»,

».

: «

».

, « () -

, , ».

, « , -

, ».

, , , -

, , , -

, « » -

, , , -

, « » , ! -

, , , -

, ; 1 -

, , , -

. 2 1948 . -

« » -

, ».

14 -

, , , -

, « » , -

, « -

, - , " -

, " -

(. IX. . 683). , -

, -

, , , -

, «¹⁵. -

маш
40 кг
в 19
1949
Р
труд
день
ном
на б
ва. С
посл
дарс
Отв
195
ског
нос
еди
пос
быт
соб
ло
мае
де
не
род
пси
кла
тео
ни
сам
пр
мя
на
пр
пе
цу
ст
ве
38
рс
ти
пр
рс

3:1. 10:1.

14 1947 ..

»¹⁸.

1948 .

3 1948 .

¹⁹.

(. 1 8 . 1)

Продукты	Москва	Вашингтон
Белый хлеб из муки первого сорта	7	1,88 - 1,94
Белая мука первого сорта	8	1,57 - 1,73
Яблоки	16,0 - 25,0	1,47 - 1,94
Молоко (1 л)	3,0 - 4,0	1,61 - 1,94
Макароны	10	2,65
Мясо, первый сорт	30	10,40 - 12,16
Масло	64	13,60 - 14,96
Чай (100 г)	16	1,76
Кофе	75	6,79 - 8,96

()

ен, : —
об :
ска- 112 ,
1940 .
1949 .—419, 1950 .—431, 1951 .—471, 1952 .—528 .²¹
ле-
дан. ,
е в — ,
ьги ,
ым ,
исъ ,
Дом ,
или .
ре- ,
1951 . , « ,
ко- ,
вом ,
веб- ,
ро- ,
ук- ,²²
ю к ,
ь в 1950 . — ,
199,8 . , 79,3% ,
1950 .²³
» 4 1951 . , « » ,
, « —
, ,
²⁴ ,
, ,
, ,
, ,
, ,
: ,
96-98% , 100% .²⁵
, ,
, ,
50-60- . , 1950 . ,
38% , — 13% .
: 46 16% , ,
: 51% ,
62% .²⁶

1950 .	75%	, 80%
, 85%		

,	—	,
,	,	
,		
— 2-3	27.	2-4,

(—	
,	,	
,	,	
,	28.	
,	»,	

—	,	
,	,	

	1950 .	(20%	-
(,)	221	
			220	

,	,		35	
,	,		487	

,			114	
,			56	
1950 .			1 133	

”	,			
(,			
)	,			
,				
,	211			

25	29			
,	,			
,				

СОЦ
до 1
крес
прод
окол
Д
«изл
крат
прот
ные
ник
Н
соц
изве
лан
око
вод
лок
со
Со
ди
по
но
из
ле
ск
И
Ф
за
ва
л
Д
к
п
н
с
А
х
т
Г

1958 .

10%

« »

«

»,

«

».

XIX

»,

1953 .

—36,5 . . ,

80 . . ,

— 497 . . ,

³⁰

— 5,8 . . ,

«

»

1943 .

«

?

31

(

О
С
К
Д
Н
О
Е
Н
С
И
С
С
С
Р

»³².

),

, 23 1945 ..

«

»³³. 4 1945 .

16

«

»³⁴.

16 1945 .: «

» (

)³⁵.

«

»

1946 .³⁶

— 1945 .

20

1945 .

«

»,

, «

20-25 ».

« »

37

«

».

«

&

38

39

«

»,

«

»,

« » 14

1946 .,

«

40

»,

1946 .

1947 .,

«

»

«

».

: «...

».

«

»⁴¹

42

«

»

1946 .

43

«

»,

1946 .

47 .

)
1947 .

1947 .: «
1947

»⁴⁸

1947 .

« . 10

1947 .

: «

?»

»⁴⁹

: «

».

«

».

» —

— «

»⁵⁰

: «...

...» «

(

»⁵¹

. 21 1947 .

5 « 1947 . »

«

»⁵²

53

« »

« »

« »,

();

54

« » -
« » -
12 1947 . -

55 .

1947 . 11-
: « »

»⁵⁶

1947 .
() .

»⁵⁷

1947 .

1947 . . : «

1 500

)--
? £

»⁵⁸

« »

« 1947 . »,

() . . .

59

1948 . ()

60 ()

1948 .

« ».

1947 .

»,

61

1 1948 .

1948 .

« »

«

»

И
Д
9:
Ж
СС
ТЫ
Д
СП
19
ре
СН
па
ВО
МО
ШИ

« »

».

62

30 1948 .

, 2

63

23 1948 .

64

1949 .

»

, 15 1948 .

1949 .

1949 .

(), , , , , , , , , , -
 , , , , , , , , , , -
 , , (1952 .) (1955 .)⁶⁵.

1948 .

1948 .

. 5 14 1949 .

⁶⁶

15-20

60

?» —

: «

⁶⁷

⁶⁸

«

»

19 1950 .

— 17

«

».

, «

...».

. «

»⁶⁹

⁷⁰

10 1950 .

25

«

».

38-

«

».

38-

(-15- 30) — , 569 — 1 1950 . 6 1951 .
 63 -15
 29 53
 , 59 510 -
 —

1950 .

«

. 26

».

1955 .

, « 1950 .

».

8 1951 .

: «

« 1953 .

».

«

1956

».

: «

1956

»⁷¹.

«

«

»

24

1945 . «

1941-1942 ...—

!»⁷²

1944 .

: «

»⁷³.

. 38,7%

35

73,2, 60,5 44,8%

45 .

(

1 753

⁷⁴ (2 952

1944).

1944 . 286
238

⁷⁵.

().

»⁷⁶.

» 28 () « 1947 ..
() . . .

(),

1937-1938 ..

1925 ..

1938 ;

— 1942 .

1939 .

77 .

« »

12-

« »

1946 .

1946 .,

(

),

«

»

26

1946 .

«

(

— .)

«

»,

»⁸¹.

«

(

()— .),

»⁸².

-2, -7, -2, -2.

83

. 11

()

, , , , , : « -

LUaxy-

, , , , , " " " -

" , , , , , -

, , , , , -

...» 84

, , , , , -

« ».

1946 .

« »

, , , , , -

()

« ».

10-11 1946 .

« ».

«

, , , , , -

».

...

« ... »

... »⁸⁵

», «

», «

(—) »⁸⁶

«

»

»⁸⁷

9 1946 . 88 « »

« — — »

»

«

8 1940 1952 ..

»⁹¹.

*>

1942 ..

1944 .

1944 .

(

»⁹¹.

«

»,

»,

1946 .

!»

«

...
...

»⁹¹.

,
 ,
 : « , , ?
 ? , , ,
 , , , ?
 — , — !
 — : " , , —
 , " ? !
 !»⁹⁴
 ...
 «— , —
 — , —
 — , —
 — — , ,
 — , ,
 — , — !
 ? — —
 ». :
 :
 «— () .
 — ()»⁹⁵.
 : «
 ,
 ... 1946 .
 ()
 ()
 ...»
 : «
 ,
 ()
 ...
 ».

: «

()

...»⁹⁶

97

. 31 1951 .

« 57-

-60»,

1952 .

() 1947 .

().

() 20 1948 . «

()

Ⓚ

» .

99

1945 — 1946 .

100

()

. « »

«

»,—

1948 .

1946 .

, 1945 —

()

101.

I

1947 .

()

1948 .

103.

1948 .

104.

106.

— 31

1948 .¹⁰⁵,

— 8

1948 .

1941 .

1948 . —

(XVIII

1939 .,
(1944 .)

— XIX —

1952 .);
(),

1940 . 2 . 1950 .
 700, 1951 1952 . 500 .
 2 22 , 9 1951 12 5 1952 .¹⁰⁸

X

()

1937 .

« ».

150

¹⁰⁹

110

1938 .

« »

: «

»¹¹¹

22 1938 . 25

() (1938 1946 .)

(1938 .)

()

«

()

».

« »

(), . . .

»

18 1946 . ()
 — 9 15 . . .

1946 . ()
 (),
 ().

. 4 1946 .

(. 6

. . . . 13

— , 2 —

(. . .)⁴.

1947 .

„5.

1947, 1946 .

1946 ., — 5 —

1947 .

— « »

« »¹¹⁶.

1953 .,

, . . . : « , , -

»¹¹⁷.

« » -

(1957 .)

118,

« (. — .) -

»¹¹⁹.

1948 . -

(,)

1944 .,

() (1934 .),

(1935 .) -

(1939 .). . . -

1946 1949 . -

(1939 1949 .).

, 1946 .— -

120

121

1947 . . .

. 29

1948 . -

: «

».

« »

(1937

1945 .)¹²².

1945 . -

1946 ..

()

(). . . .

().

« »

123

124

« »

« ».

), «

()».

»¹²⁵.

»

, « »

« ».—

() «

" " "

"».

: «...

"

"



...»¹²⁶

!

« " ».

() « " "

» . . .

1947

() «

127

»¹²⁸

».

«

».

«

», «

«

»¹²⁹

(!)

I

1948 « » ()

()

31 — 1 1948 .,

»¹³⁰

»¹³¹

7 1948 .

« » 7 2 1948 .,

1953 .,

133

XX

1948

. 28

12

»

,
 ,
 ,
 ,
 ,
 , 29
 ,
 , 30
 , «
 ,
 » ¹³⁴
 : « »
 ,
 . 7 1948 .
 ,
 () 1952 .⁵
 ,
 « »
 1948 .
 :
 ,
 , «
 »
 () ,
 ,
 ,
 « 30-40- 50- ,
 ,
 ,

... , — »¹³⁶ , 1946 . -
 « » , -
 () , « , -
 () »¹³⁷ ,
 1948 . -
 « -
 » -
 -
 -
 -
 -
 - 14 11 -
 1948 .¹³⁸ , X -
 , -
 , -
 () « () . -
 () 15 1949 . -
 « » -
 , « ... »¹³⁹ . -
 1949 . -
 , -
 « » . -
 1935 . , -
 « » , -
 , « »¹⁴⁰ . -
 () , . . -

1946 .), « ».

152

(1945-1947),

(1947-1953),

— 1949 .
1939 .

(1944-1946)

(1946-1947). 1947 .

1950 .

« ».

30-
()

1931 .

1934 .

(1935 .

1939 .

1938 .

« » 1936—

1938 .

().

. 3.

1954 .—

153

()

, 1

1

154

1949 . () : «

: « () ,

»¹⁵⁵

. 20 1949 « »

(,) ,

()

12

1949 . « »

«

()», « () ,

», () , 13-16 1949 . ,

« » .

« » .

» .

1950 . () 1949

40-

«

».

Л.

29

1899 .

1917 .

1921 .,

1931-1938 .

()

156

«

»

«

».

1937 .

()

157

1938 .

(). 22

1938

24

1928 .

()

. 25

1938 .

1945 .

1941

() . 4 1942 .

1944 . .

. 30 1943 .

« . 9 1945 .

« 3

1944 20 1945 .

« (1946 .—

)

«

» . 29 1949 .

() «

»

II

. 1953 .

" " " " , « .

» .

—

«

» .

6 1945 ()

() () ,

. 29

1945 () .

«

... ..».

«
()

»,

— 1951 . ()«

»

« 37 », 10

« »

»,

« ».

« »

« »

»¹⁵⁸.

« »

»

« »

»

« »

»

« »

»

« »

»

« »

»

3. 1947 .. -

3 1948 ..
« .. ».

1948 .. ”

159 -

2- -

160 .. -

10 -

161 .. -

1948 .. -

« .. -

»¹⁶² .. -

24 1948 .. -

(), .. 13 1949 .. -

1944 .. -

163 .. -

18 1949 .. 26 .. -

1949 .. -

« (), » ,
 « » « », , — «
 - » —
 « » — «
 - » — «
 - «
 - » («
 - » « »,
 - , «
 - ,
 - »),
 - ... —
 - 164
 - , «
 - ».
 - ,
 - (),
 - ,
 - « 30-
 - ,
 - — — — 165
 - () 4 1940 . 20 .
 - « » .
 - () ,
 - 1942-1943 .
 - — 1946 .
 - (1946-1947).
 - 1947 . ()
 - (1947-1952).
 - 1 1952 . , « —

(, .).

»¹⁰⁶

« »

1950 . ,

«

»¹⁶⁷

« »

() ()

»

1945

«

»

1946 .

« » —

(, (—) ,

(— . 3.),

1947 .

1949 .

(), (),

(. . . .),

(—

),

(

), — (—) —

), — 9- (—) —

168

1946-1947

«

! —

»¹⁶⁹

1948-1950

()

()

«

»

()

1958 .. : «

(—),

() ?

() ?

»¹⁷⁰

5- , (),

« » , 171

...28 1950 .

« » . ()

, 1 1950 .,

30^40

« »¹⁷² , 100 ¹⁷³ . «

» , 18,

« » «

» . ,

« » ,

174

1950 .

: «... " " ,

... 17 " " ... (

— .) > .

« » ,

: « » ¹⁷⁶ .

12 « 1951 . « »

: « ?

»¹⁷⁷

« »

» « » . 2 1951 .

178

« »

4 1951 .

(3-4) ,

179

2-

()

« () » « »

30-

»

2 1951 .

1950 .

« »

(»).

«

»,

«

180

»,

. 1

1952 .

(,) : «

»

« »:

«

».

«

(,) ,

»¹⁸¹.

«

».

().

(—) 11

»,

— 13

() «

1951 . —

(),

¹⁸².

»

1908 .

: «

1932 . »¹⁸³.

12 , 19

() 1930 . ,

, 24

1937-1938

(1939-1940 .), 38 — 1940 .—

1946 .

43-

16

, 13

. 30

(!)

184

?

?

«

»¹⁸⁵

2-

1949 .

«

»¹⁸⁶

1949 .

(

)

15

1950 .

()

«

()

»¹⁸⁷. 16

, « » , « —

».

, «

».

(

), «

»¹⁸⁸.

, «

»¹⁸⁹.

(

),

190.

191.

10

1951 .

: «

()

»¹⁹².

9

1950 .,

77/310,

«

»,

-2,

, «

».

: «

», «

»

«

1947 .,

9

1-

40- .,— «

».

. 23

(1952 .

()

».

»,

193

« »

30-

50-

«

»,

« ».

X.

« »

() . . .

« ».

1951 .,

: «

(

— .),

194

» .

« - »

«

».

1948 .—

1952 .,

« »
« »

1952 .

11 1951 . «

»

—

« »

—

« (—)

() :

(:) (:)

» 198
,99

1952 .

30- — 40- ²⁰⁰

2-

. XIX

1952 .—

(

16

» 1952 .,

201

202

„«

”

”

25

?

”

”

XIX

”

?”

”?

”?

1952

»²⁰³

27-29

15.

: «

».

«

»²⁰⁴

: «

(—)

IV

XVI —

XVIII

— 4

16

1952

— 10

25

11

207

2

3.

208

« ».

209

«

»

XIX

1953

5

210

9

1953

(

),

13 1953 . « » ,

».

...».

«

» —

, — «

». 4

1953 . . .

211.

» « »

50-

40-

1937-1938

XIX

«

»,

—

—

* * *

30-

«

» 30-

»

(),

«

»

«

, « »

1948

« » —

XIX

« »,

20-30-

- 1 . . .
- 2 9 1946 . . ., 1946. . . 10.
- 3, 1946. . . 119.
- 4 1945-1964. . ., 1993. . . 33-37.
- 5 . . ., 1954. . . 22-23.
- 6 1953-1964 . . ., 1993. . . 60.
- 7 . . . « » . . ., 1995. . . 128.
- 8 . . . 132-134.
- 9 1930-1950- : . . ., 1996. . . 192.
- 10, 1967. . . 27.
- 1946-1947 40- . . (. . .):
- (1945 — 1953 .): . . ., 1996;
- (1945-1953) // . . ., 1993;
- (1946-1947) // . . ., 1992. . . 9;
- 11 (1946-1947) // . . ., 1992. . . 6. . . 36-60.
- 12 . . . 41.
- 13 . . . 42.
- 14 (. . . 1948 .
- 15)// . . ., 1993. . . 2. . . 31-46.
- . . . 35-36.

16 . . 36-37.
17 . . 45.
18 , . 0129, . 32, 2, . 304, . 8-9.
19 , . 11.
20 177.
21 . . 180,219.
22 . . 211.
23 . . 4.
. 1945 — 1950- . . 1988. . 84-85. . .
1950-1965 // . 1992. 3. . 16.
24 1900-1991. . 1992. . 298-299.
25 1950-1965 . . 16.
26 . . 16-17.
27 . . 17.
28 , 1950 21
, 24 , 13 , 139 , 0,24 , 0,25
(. 217).
29 — 1/100 25 1 (.
. 286).
. 1987. . 2. . 450.
30 1995. . 701, 743.
31 1941-1949. . 1. 1941-1945. . 1985. . 333-360.
32 , . 06, . 7, 43, . 677, . 49-51.
33 , . 59-60.
34 **Daniels 1.** The Man of Independence. Philadelphia; N. Y., 1950. P. 266; . M.
35 : 1995. . 25.
36 , . 0129, . 30, 81, . 187, . 136-144.
37 , . 06, . 7, 43, . 678, . 71-73.
38 , . 74-77.
39 « » (1945-1960) //
« » (1945-1985): 1995.
. 155-190.
40 1997. . 16. . 25-30.
41 // «
» . 43.
42 « » //
« » 47-68.
43 , . 0129, . 30, 187, . 81, . 96-111.
44 , . 98. >
45 , . 99.
46 , . 103.
47 , . 1, . 178, . 89.
48 , . 31, 192, . 12, . 3-5.
49 , . . 9, 68, . 1049, . 1.
50 , . 2.
" , . 5-6.
52 , . 17-33.

53 , . 912, 19, . 192. «
 » : « »:
 // . 1993. 2.
 54 , . 9, . 213, 18, . 191, . 4-18.
 55 :
 (1945-1948) // « »... . 92-93.
 56 . 1917-1975. ,, 1976. . 2. 1945-1975. . 141.
 57 : « » . 80.
 58 :
 (1945-1948). . 92-97.
 59 : 45.
 60 : //
 « » . 89-90.
 61 : . 1917-1975. . 2. . 79-81.
 62 , . 0129, . 32, 3, . 204, . 13-19.
 63 , 1, . 204, . 27.
 64 , 4, . 204, . 51.
 65 : . 1917-1975. . 2. . 145.
 66 : /
 // . 1996. 5-6. . 49-50.
 67 : 1995. . 1. . 286.
 68 . . 285.
 69 . . 286-287.
 70 : // . 1997. 1. . 11.
 71 « »: // . 1997.
 5-6. . 7.
 72 . 1945. 25 .
 73 « »: //
 . 1996. 2. . 103-147.
 74 . . 152.
 75 . . 149.
 76 . . 133.
 77 , . 3, . 58, . 306.
 78 . . 102.
 79 . . 112-115.
 80 . . 116-117.
 81 , . 311, . 82.
 82 , . 85.
 83 , . 77-78.
 84 , . 98-99.
 85 , . 312, . 78-79.
 86 . . 80. //
 ,, 1993. . 1. . 176-183.
 87 , . 3, . 58, . 312, . 80-81.
 88 / // . 1993. 5.
 . 27.
 89 , . 0129, . 30, 178, . 1, . 81.
 90 0029, , . 187-188, 221,
 223.

91 , -664, . 75.

92 : . 181.

95 // . 1992. 16

94

95 1950 . -

96 « . 3, . 58, . 306, . 164-165. » (. 6).

97 , . 157.

98 // . 1992. 8

99 : . 1995. . 282-283.

100 , . 3, . 58, . 306, . 132.

101 : . 196.

102 . 217.

103 , . 3, . 58, . 306, . 99-139.

104 : . 239-241.

105 , . 3, . 58, . 308, . 32-39.

106 : . 208-213.

107 : . 1946. 10.

108

109 , . 6, . 13/78, . 36, . 2.

110 , . 30.

111 // . 1992. 2-3. . 84.

112

1991₁₁₃ . 328-329. — 1947 .

(. 3, . 62, . 128).

114

115 : 1917 .

116 , 1989. . 553.

117 , . 3, . 58, . 223, . 119-121.

118 . 1991. 2. . 183.

119 (1957): , 1957. . 14-15.

120 . 241.

121 1935 ; 1934 .

122 1947. : . 1989. 2. . 135.

123 (2-7 1953 .): « .

124 » (. 1991. 1. . 155).

125 1951 .. 1954 .

126 . 1989. 2. . 126.

127 , . 77, on. 1, . 979, . 182-183. 14 1946 .

127 « . . . »
 128 (. . . , . 77, . 3, . 153, . 1-7).
 // . 1991. -
 . 82.
 129 82-83.
 130 « » [. . . -
]// . 1997. 5. . 103-147. (1901-1965) — . . . -
 1945-1948
 131 31 1 -
 // . 1996. 5-6. . 36. -
 132 :
 (1929-1966). . . 1993. . 161-163.
 133 // 9 1967. . 9.
 134 3, . 58, . 423, . 1.
 135 174.
 « » (. « » -
 »: // . 1997. 1. . 3-16).
 136 1989. 2. . 127.
 137 6, . 13/78, . 36, . 42.
 138 1989. 2. . 127-128.
 139 128.
 140 6, . 13/78, . 36, . 107-108.
 141 53.
 142 (1883-1954) 20 — 1934 1954 —
 —
 ().
 143 1989. 2. . 130.
 144 6, . 13/78, . 36, . 57.
 145 58.
 146 198.
 147 1947. 20.
 148 17.
 149 1950. 3.
 150 1989. 2. . 131-132.
 151 (1957). . 91.
 152 89.
 153 1 3, . 58, . 535, . 127-135.
 154 5, . 30, . 458, . 95-98.
 155 89-90.
 156 229 1996. . 106.
 157 6, . 13/78, . 36, . 2, 30.
 158 89.
 159 1941-1945. . . 1996. . 351—
 357.
 160 —
 1939 -
 (.)
 0029, 220-221).

- 161 , . 3, . 58, . 536, . 103-107. 1953 .
- 162 , . 6, . 13/78, . 36, . 201.
- 163 , . 202-203.
- 164 :: 84-86.
- 165 1933-1934 ().
- 166 « » . 103-147.
- 167 . 206.
- 168 : — — — — — . 1917-1960: -
- / ; . 1997. . 103-142.
- 169 : . 208-213. : , . 3, . 58,
- . 308, . 32-39.
- 170 , . 6, . 13/78, . 36, . 77-79.
- 171 :: (1957). . 281.
- 172 . . 13.
- 173 , . 6, . 13/78, . 36, . 101.
- 174 , . 47.
- 175 , . 112.
- 176 , . 47.
- 177 , . 112.
- 178 , . 3, . 58, . 216, . 1.
- 179 , . 1-2.
- 180 , . 2-11.
- 181 « » . 103-147.
- 182 , . 3, . 58, . 216, . 12-14.
- 183 , . 13.
- 184 , . 61-171.
- 185 , . 77.
- 186 , . 40.
- 187 , . 217, . 106-107.
- 188 , . 47.
- 189 , . 40-59.
- 190 , . 216, . 53.
- 191 , . 222, . 174.
- 192 , . 95.
- 193 , . 223, . 132.
- 194 , . 222, . 246.
- 195 1939 . . : , . 3, . 58, . 534.
- I . *
- 197 , . 219, . 139.
- 198 , . 221, . 164-215.
- 199 , . 212.
- 200 , . 216.
- 201 , . 24, . 484, . 87.
- 202 , . 2, on. I, . 22, . 1-20.
- 1925-1953. . 1953; . 3, 1930-1954. . 1954. . 2,
- 203 . . , 1997. . 263.
- 204 . . , 1999. . 570-575.

205			1944	-
206	XIX	1919	1948	-
			1949	-
207	II.		1953	-
			1998	12-16.
http://www.gull.ptt.rulGeller/Stalin4.htm .				
208			1990	7. 75-77.
209				
210				
2.1				

(1953 — 1957 .)

1 1953 .

17

«

»,

«

»

11

«

»,

2

2

>

9

2

10

40

1

1952 .

«

»,



10

« — « —
», , ».

3
« »

3 4

3 4
4

« »⁵ 20 5

« »
».

: «

! ")».

;

«

».

25

11

4

« » 7 1953 .

5

XIX

6

« »

(—),

5

»⁷.

XIX

« »

« — »

)⁸.

« — »

100%

40

— 21 50 —

».

— 40

20

<

>

4

«

».

9.

?

9 1953 .

Л.

«

» —

«

» —

«

».

10

«...».

: 14 —

, «

».

«

»,

«

»,

X.

;

. 5 1953 .

!)

(

: 17

«

».

«

».

«

»².

>

: «

» (

!), «

», «

», «

».

3- 2 1953 () 3.

13.
 , 3 1953 .,
 9
 « - ».

«1.
)
 ;
 37
)

2.
 3.

4.

5. 20 1953 .

6. :

7. " .

»¹⁴.
 . 5
 , 28

» , ...

1946 . « » . 26 1953 .

15 . ()

» , «

16 .

26 1953 . , 2 526 402 — 221 435

1947 . , () , 1 , 10 , 5 , 27 1953 . « » , 5 . (!) « 58 , » . 21 1948 . , (!)

«

».

1949-1953 , , 58 218

17.

«

»

10

«

(),

»¹⁸.

«

20 10 10 , 10

10 »¹⁹.

4 1953 .

«

" —

... «

».

«

».

«

».

«мер физического воздействия», «ликвидировать в Лефортовской и Внутренней

o.j. , -
 »²⁰ . -
 , -
 , -
 , -
 , -
 « » , -
 , -
 21. -
 22. -
 105 . -
 « » , -
 « » , -
 « » , 9- -
 « » , ; -
 1950 ., — 2- , -
 (, , -
 1950 .). -
 — 3- (, -
), 9- (), 10- (), -

90-

XX XXII

« »,

«

»

«

»;

30-

1939

1938 ..

30-

2,5

«

»,

, «

»,

« ».

2-7 1953 .. « ».

»²³.

« ? —

(, , ?)

»²⁴.

... : «

»²⁵.

26

()

1945 .

1953 .

40- —

50- .

30-

27

9 1953 .

» ,

« »

30- — 50- .

)
« »



—
 « »
 « »

II.

26 1953 .
 ()
 28
 29

() « » « »
 30

26 1953 .
 « », « »
 ?
 25

« »
 « »
 »³¹

: 40- — 50- « »

(1953 .)

« ».

26

«

»,

2-7 1953 .

«

»³²

»

«

»

«

»

(

: «

»).

,
 ?
 -
 ,
 4 1952 . «
 », «
 -
 ».
 -
 ,
 33
 -
 ,
 : « ... ,
 -
 ,
 », (.)
 -
 ,
 «
 -
 », ,
 ,
 « » ,
 -
 ,
 « » ,
 -
 « » ,
 -
 . (, ,
 .)
 « » « », «
 -
 » .
 (-
) ,
 -
 ,
 -
 -
 : « (—

.) , ».

« — () .

, 24 .

».

40- — 50- .

(!)

»

>

), —

— ,

30-^0-

ВЕРХНИЙ

3а1

Ва

... , — , ,
— >
« » , «
» , « ,
» — . ? « » , ,
« » , « » , ,
« , , , , ,
... , , , , , , , , , ,
— — — — — ...
, — , — (!)
() » . « , — , ,
— ... , — , , , , ,
» . : «
, , , , , , , , , , ,
, , , , , , , , , , , , , , ,
? ... — —
, , , , , , , , , , , , , , ,
, , , , , , , , , , , , , , ,
, , , , , , , , , , , , , , ,
, , , , , , , , , , , , , , ,
, , , , , , , , , , , , , , ,
» . () » .
, , , , , , , , , , , , , , ,

,
 ,
 —
 . «
 » —
 , , (

« , 28 1953 .

,
 «
 » .
 «
 » — 3
 1953 . , « »

34

. 3.

« ».

— « ».

« ».

« ».

1953 .—

(. 3.)

?

10 1953 .

35

!)

».

«

... ,

».

«

» —

«

».

(

»

1953 ..

«

».

«

1954-1955 ..

».

... . 16

».

, 14 1953

... 6

».

«

»

«

1953

»

70- ...

XX

» , «

1953 . 22

« » ,

36

1953 . —

3.

2-

1951 . « » ,

1953 . — 3-

1946 . 20 1946 .

6

1953 . 58

3. 37

1952 .

« »,

« »,

« ».

« » 30 1954 .

1954 . « » 3

« »³⁸,

!

1954 .

« ».

« ».

« », 25

— 15³⁹.

4-
40

...

1941 ..

5 1953 .

»⁴¹.

1957-1958 .

15 , — 13⁴².

1953 . 12- () 2- (

—) «

».

« 12- () ».

»

post hoc, ergo propter hoc —

1953 .



50-

ЛЛ .

« », ;

»

« » ,

«

» .

«

» .

« ? (

«

»

. — .)

?

?

?

?

?

?

17 . . ?
 ?
 : . . . ?
 ?»⁴³.
 , « » —
 , —
 « —
 » : « —
 : " " " " (.) : " —
 " —
 " : " ?" —
 : " ?"»⁴⁴
 13 1953 .
 , —
 , ,
 « » , « » ,
 « — » .
 : «
 » () , « » (—
)
 , 4-
 « jCCCP⁴⁵, :
 « , —
 , —
 » .
 () : 301,

«

...»

«

».

«

»⁴⁶.

«

»,—

: «

?

«

».

п
п
Е
п
с
к
п
Б
но
ри
чт
же
пр
же
че

евр
ния
«пр
вра
стр
ств
дел
неп
лял
маш
что

»⁴⁷.

?

11 18 —

1 600

, « » —

« » «

»⁴⁸.

5-

«

" " (— .)

... " "

" " " "

»⁴⁹.

« ...»

« ».

1938-1941 . ()

50- 1946 ..

50

1939 .. 1937-

« — »

».

« — »

« »

()

»

1938 ..

(),

1940 ..

1954 ..

1953 .

28

1939 .,

1945 .

31

1956 .

13

1954 .

1939 .,

1939 .,

(30

1941

13

1954 .)

XX

1953 .

1953 .

1953-1955

27

1953

142 3

32

400

17

2

4

335

120

299

51;

138

161

52

<

>

1953

<

>

12

1954

<

"

"

...

>

— 6

1949

50

1954

1954

<

>

54

12

1953

<

».

55

(-5),

(-7).

XX

()

« ()».

1953 .: «

...»

...29

1954 .

«

!

" "

"

...»

«

»

9

«

?».

: . . .

«

»

: «

...»

: «

».

«

»

?

, «

». «

».

: «

?»

«9/

».

(!)

«

()

100%

».

«

"

"

:"

..."

...»

«

»,

«

».

1954

«

— «

() ()?»⁵⁶

»⁵⁷

: —

().

: «

».

—

XX

1953-

1954 .

«

».

1938-1939 ..

« »

1953 ..

«

»

«

»,

30- —

50- ..

«

»

1955 ..

5-

(

)

«

»⁵⁸.

«
»

».

, «

...»⁵⁹.

40- —

50- .

XX

«

»

XX

— «

» . . .

« 31 1955 »

».

«

»⁶⁰. (

«

».)

«

(),

XVII

...
 1926); (1932 -
); (1939 -
); (1940);
 (1943)»⁶¹.

40-

« », « »
 « » « ».

: « ?

».
 «
 »⁶².
 XX , 8 1956 ., «
 »

1935-1940

30- .. 30- » 20-

« »
 2 (1937-1938)
 1 548 366

681 692 ; 2-3 XVII () 1 108 ,
— ; 1 966 848.

: «
», «
», « " " «
», « ».
», «
»,
».

1 1934 „ «
», 25
1936 . (1937 .)
*"

« » 1939-1949 „
— () « 10 1939 „
» () 138

9
« »: «
».

« »
», «
». , Boi
« » 64

681 692

;

2-3

;

1 966

XVII

()

1 108

,

848.

: «

», «

», «

», « " "

», «

», «

», «

».

,

«

»,

1

1934 ..

«

»,

25

1936 .

(1937 .)

63

« »

1939-1949 ..

10

1939 ..

()

«

» (

)

138

9

«

»: «

».

«

»,

».

«

»

64

10

1956 .

()

1935-1938

XX

65

1956 .,

: «

»⁶⁶

«

XX

(

),

?
»⁶⁷

»⁶⁸,

18

«

1956 .

«

».

19

69

«

».

«

»

»,

«

1937-1938 .,

"

"

"

"».

XVII

(),

30-

«

».

1940 „
40- — 50-

19 1956 .⁷⁰

XX

«

()», «

».

«

»⁷².

? —

«

», —

«

Mi

Ci

CTI

BQ

Mi

...»⁷³

1941 ..

1942 .

« », « », « » — -

. « , — , — , ...»⁷⁴ -

"»⁷⁵ : « " -

40- — 50- .

1935-1940 .

« 1951 — »: « 1953 .. XX

(

. — .),

...»

: «...

».

— 25

1956 .

»,

76

XX

«

»⁷⁷

()

XX

1

(!)

« » —

5 1956

«

" XX

»

«1.

XX

2.

"

"

"»⁷⁸

(25)

(5 1956 .)

v

XX

— « ()».

(. — .)

: «

»⁷⁹.

« »

: « ?»⁸⁰

81.

4-

82

жа⁸¹.

84.

XX

1920 . . .

9 1956 . . .

«

» . . .

«

?

5-9

88

9-10

89

XX

, « »

XX

1937-1938

« » « »

XX

«

« » ()»

« »

— 23 26 1956 .

, XX

... : « ... , ...» ... -

() : « ... " " ... -

...» () « -

... »⁹⁰ .

... « ...» . « -

... XX ... -

... »⁹¹ .

1946 .. 92 -

1947 .. -

93 « » XX -

« » XX -

»⁹⁴ , -

« » , -

... -

... -

1945 19 1956

95 «

... , — , —

»

» : «

? — , »

3 25 22 1941 6 30

96 : «

» ; «

»

«

» . -

, , , -

40

XX ».

«
«

»,

16 1956 .

« » , -

«

97

» .

«

»⁹⁸ .

«

» —

«

» .

«

»⁹⁹ .

XX

30 1956 . «

XX

».

« »

«

».

XX

1955 .,

1955 .

— « »

«

»,

«

», «

»,

«

1953 .

»,

100



540 . . .)¹⁰¹ . (9 1952 .

1953 . . . ¹⁰² . . . 1954 .

— « . . . » — 1951 . 1955 .

103 . . . — 14 1955 .

1954-1955 .

« . . . » ,

1955 .

XX

« . . . » . 15 . 1956 .

VI

104

« . . . »

. 28-29 . 1956 .

« . . . !» .

« . . . !», « . . . !», « . . . !»,

70

500

105

VII

XX

1956 .

« . . . » —
XX

106

1956 .

»¹⁰⁷ « -

1956 , 9 12 -

— « -

13 1956 »¹⁰⁸ .

A.

109

110

1956 2 -

1956

. 12

. 17

19 , VIII

19

B.

. 20

VIII

22

"1

. 23

112

23

23

: «

?

».

«

».

: «

»³

. 23

23

24

114

115

. 24

116

. 25

25

»⁷. 26

«

118

27

«

».

».

»¹¹⁹

«

»¹²⁰

(. , . , .)

(3. , .)

¹²¹. 28

,
 -
 -
 « - »
 -
 ,
 122
 ,
 28
 (,
 « » ,
) ,
 ,
 « ... — , — ,
 - ,
 ,
 ...
 ... » ,
 «
 :
 »¹²³
 « » ,
 ,
 — ,
 ,
 « ,
 ,
 ,
 » — ,
 ,
 ,
 «
 » ,
 : «
 —
 ,
 » ,
 «
 : «
 ,
 » ,
 «
 »¹²⁴
 29-30
 30
 ,
 ,
 ,
 -
 -

, , « -
 , ».
 , « -
 — -
 : «... ».
 , —
 (— —). »¹²⁵
 . 3. ,
 : « XX ».
 : « -
 »¹²⁶ 30
 , , 31 ,
 ; 31 , 1
 1956 . ,
 , , ,
 24 30
 — 12 ,
 — ; 10 ;
 —
 127
 31

31 (

);

«

... ..

... ..

—

»^{12*}

— — : «

»¹²⁹

« 10-15, »

. 2

», «

1

»¹³⁰

—

131

... 4 « » 12

3

: . 7

132

2 502 , 19 226

200 . , 720 , 1 540 .
 « » . -
 XIX . , « » -
 4 , -
 , « -
 » . , -
 : « , , -
 (. . —) -
 »¹³³ .

1956

XX 1956 . -
 . 14 , -
 : « »¹³⁴ . -
) — , (;
 — ; . . — ; . . -
 ; . . — ; . . -
 : « -
 » . -
 19 1956 . -
 135 . -
 XX 136 . -
 : « -
 ... , -
 , -

« » ,

« » ,

17 1957 . — 19

« »

» .

« » ,

« » ,

« » .

« » ,

— XX

XX «

» — « -

» —

17 1957 . ,

: . . .

[] ,

20- ...

? ...

...»

1957 . ,

« » ,

» ,

» ,

» ,

» . (

)» .

XX 138

1957 . ,

40- . « -

XX ? :

"»¹³⁹

« , » , -
» , « -

1957 .

«

"

"»,

12

1957 .,

21

140

» —

«

—

;

, «
».

«

?»

» (

, «

—), «

»,

».

— «

».

(!)

, ... , « , -
 ...» , -
) , (-
 , 5- -
 (—) , -
 , 1913 , -
 , « , » , -
 XX : , -
 : « » -
 « » , , -
 , -
 1953 , -
 « » , -
 , -
 1955 , -
 , « , -

— 1957 .

« »

1957 .

20

«

»,

»¹⁴³.

250-

. 18

8

¹⁴⁴.

() .

26 1953 .

30-

, 19

«

»

«

»

«

»

«

»

18-21

1957

145

: «

»

(

),

3
H
31
T
R
34

«

—

?

»¹⁴⁶

() .

»¹⁴⁷

∴ «

» .

» .

?

— 27.

42

« ».

« ».

: « ».

w w 144
»

« »

: «

...»

22

« ».

; , ,
 , , ,
 . « »
 , : «
 ,
 » ,
 : ?
 , 30-
 — 50-
 , , ,
 : «
 ... , 27 1937 . 12 1938 . (,
 , — .) , 38 679
 ... — 12 1938 . —
 3 167 . 21 1938 .
 292 » .
 , « » —
 , , ,
 : « !
 , , ,
 » .
 : «
 » .

« — . ».

».

« ».

... — «

40- — 50-

, «

».

».

« (?!)

« ».

«

: «

?»

. « ».

24%, —

3%».

30

».

() ,

, «

»

«

»,

(

)

«

» —

: «

?» —

«

:"

:"

1946 » , , 1941 -
 , , , -
 , , , -
 , , , XX
 , , , -
 « » , , ,
 :
 « ?» « , - , -
 : 1937-1938 ? , -
 " " ? ,
 , , » , -
 : , -
 « » , , -
 : , -
 «... » ; >
 , ... , , -
 : , -
 , , , ?..
 , , » , -
 , , , -
 , , , -
 , , , -
 XX (, ,) ,
 118 , 1936 .. , -
 — 1937 — 353 074 , -
 40- — 50- , -
 , , , -
 , , , -
 , , , -
 « » , -
 : , -

вер-
иви-
ста-
и на

XX
Мос-
ях,

жал:
нов
в,—
и за
ы не

ста-
его
его
дли-

ный
ный
сти-
оль-
тадо
я?..
до-

нци-

но-
сии,
ов и
нил
было
ща-
50-х

цен-
Бе-
Иг-
ми-
а по

ыс-
шки

— , , —

: — 1958 . — 1960 .

149

»0

1957 .

1990 .

() ,

» () —

?

— 1953 .

1957 .

»¹⁵¹

, 19

1957

40-

»¹⁵²

— «

»,

61

1946 .

49-

60

, 1946 ..
1957 ..

го-
ые
бу-
ив
ся
лу-
но
ть

и-
и-
и-
и-
ве

м.
а-
цк

ь с
ю-
ев,

а в
р-
ии

то
ли
м,

и-
из-
ые

т-
в
ет

ых
...
ся

с-
и-
от

г.,
в

у-
ть

40-

30-

2-3

(

);

(

),

«

»

, -
 , -
 , -
 « - », ,
 ,
 « », -
 , -
 « » -
 , -
 , -
 (— .) » — -
 , -
 , -
 , -
 50- ,
 « » XX
 , -
 , -
 , -
 « XX », -
 « ».
 50- , -
 , -
 80- , -
 , -
 , -
 1964 . -
 , -
 — XX XXII .
 « »,

40- — 50- . , -

(1957 .)

« » 60-70-

- 1 . 1924-1953 // . 1997. 1. . 38.
- 2 . . . 2. ., 1999. . 597-598.
- 3 38.
- 4 , . 2, on. 1, . 24, . 2.
- 5 / . // . 1994. 1. . 106-111.
- 6 :: . 1990. 1. . 76-77.
- 7 . . 110.
- 8 :: . 1990. 7. . 108, 131.
- 9 , . 5, . 30, . 53.
- 10 . ., 1991. . 2. . 443.
- 11 , . 2, on. 1, . 25, . 1-10.
- 12 , . 3, . 58, . 223, . 50-104.
- 13 , . 536, . 103-107.
- 14 , . 423, . 1-2.
- 15 :: « » // . 1993. 4. . 82-90; «
- 16 :: » // . 1993. 4. . 91-100.
- 17 4. . 152-156. // . 1996.
- 18 1955 .
- 19 1953 .
- 20 « » . . 160-161.
- 21 H. . . . 26 1992 . ., 1992. . 15.
- 22 « » . . . 137-142.
- 23 . . 148.
- 24 . 1991. 1. . 144.
- 25 . . 153.
- 26 . . 161-162.
- 27 — 1953 . . . 5, . 30, . 6.
- 28 , . 3, . 24, . 484, . 110-111.
- 29 ::, 1994. . 1. . 57.
- 30 :: : . ., 1991.
- 31 . . 262-289.
- 32 , . 3, . 58, . 223, . 112.

- 32 ((». 1991. 1-2. -
- 33 , , ,
- 1955. 27). « — » (.
- 34 : — (-
-) (1919-1990 .) II . 1990. 7. . 77.
- 35 : . 2. . 443.
- 36 , . 89, . 18, . 28.
- 37 : . 1953. 24 .
- 38 . 1989. 2. . 132.
- 39 . 133.
- 40 : . , 1996.
- 41 , . 4, . 20, . 873, . 94 .
- 42 , . 83-84.
- 43 , . 3, . 24, . 484, . 1-2.
- 44 , . 2.
- 45 4-
- 46 , . 3, . 24, . 484, . 21-22.
- 47 , . 28.
- 48 , . 85-86.
- 49 , . 91.
- 50 , . 86-87, 117.
- 51
- 52 : « » (1945-1985):
- 1995. . 210.
- 53 « »... . 31.
- 54 : « » . 1995. . 53; . 1954. 14 .
- 55 : . , 1994. . 327-329; . 1954. 27 .
- 56 — . //
- 1993. 2. . 58-67.
- 57 . 64.
- 58 . 1990. 7. . 82-135.
- 59 « . » (
- 60 31 1966 .).
- 61 , . 3, . 24, . 489, . 89.
- 62 : « » // . 1996.
- 5. 4-11
- 63 , . 3, . 24, . 489, . 23-111.
- 64 : « ».
- 65 , . 1, . 2, . 1, . 50, 52.

- 66 , . 64.
- 67 , . 66-67.
- 68 , . 52, on. 1, . 169, . 2-29.
- 69 , . 29-63.
- 70 , . 29.
- 71 , . 31.
- 72 , . 31-34.
- 73 , . 53.
- 74 , . 43. «
- 75 , . 63.
- 76 « »

- 77 . 1989. 3. . 166.
- 78 .
- 79 , . 1, . 2, . 14, . 46.
- 80 , . 55.
- 81 , . 3, . 24, . 490. 28 1956 .

- 82 , . 1, . 2, . 14, . 48.
- 83 , . 68.
- 84 XX . . . 5, . 30, . 140, 350.
- 85 , . 3, . 24, . 493, . 30 .
- 86 -

- 87 , . 5, . 30, . 139, . 5-27.
- 88 , . 138, . 81-67.
- 89 , . 140, . 53-65.
- 90 , . 3, . 24, . 490, . 23-27.

- 91 : . . . 1992. . 114—118.
- 92 , . 3, . 24, . 490, . 24.
- 93 , . 28.
- 94 : . 39. 5 1956 .
- 95 :

- II. 96 , . . . // . 1995. 2. . 143-159. XX

- 97 , . 1, . 2, . 1, . 91-95.
- 98 , . 98.
- 99 , . 106.
- 100

- (—),

- (: . II. 1956 : //

1993. 1. 4-5; — : 1956 //

101 « ... 242-243.)

102 « ... 242.

1929 .. 1933 .

1940 .

(: « »:

// 1993. 1. 71-73).

103 — ... 245.

104 1956 //

« ... 218-222.

105 . 224.

106 , . 89, . 45, . 1.

107 .. 1

108 , . 2.

« »:

— 1956 // 1996. 2. 77.

109 , . 89, . 45, . 3.

110 , . 4-5.

111 « » // 1996. 2. 81-82.

112 : — ... 257-259.

113 « » // 1996. 2. 82-84.

114 , . 89, . 45, . 6.

115 : — 1956 : /

116 // 1993. 5. 135.

« »

117 — ... 265-266.

118 : — 1956 . . 136-137.

119 , . 89, . 45, . 8.

120 — 1956 . . 137-138.

121 : — ... 267.

122 . . 268-269.

123 « » // 1996. 2. 88-89.

124 . . 90-92.

125 . . 98-99.

126 . . 89, . 45, . 13.

127

1957 . . , 1957. . 35. : 16 1956 15

1986. . 2. 1945-1985. . 239-240. . 1917-1945. ..

128 « » // 1996. 3. 89-90.

129 . . 90.

130 , . 89, . 45, . 16.

131 , . 20.

132 : . JI. 1956 . . 18; —

133 . 277-278. « » // 1996. 3. 112.

134 , . 89, . 6, . 1.

135 , . 2.

1993. 1. 4-5; — : 1956 //

101 « ... 242-243.)

102 « ... 242.

1929 .. 1933 .

1940 .

(: « »:

// 1993. 1. 71-73).

103 — ... 245.

104 1956 //

« ... 218-222.

105 . 224.

106 , . 89, . 45, . 1.

107 .. 1 , . 2.

108 « »:

— 1956 // . 1996. 2. 77.

109 , . 89, . 45, . 3.

110 , . 4-5.

111 « » // . 1996. 2. 81-82.

112 : — ... 257-259.

113 « » // . 1996. > 2. 82-84.

114 , . 89, . 45, . 6.

115 : — 1956 : /

116 // . 1993. 5. 135.

« »

117 — ... 265-266.

118 : — 1956 . 136-137.

1,9 , . 89, . 45, . 8.

120 — 1956 . 137-138.

121 : — ... 267.

122 . 268-269.

123 « » // . 1996. 2. 88-89.

124 . 90-92.

125 . 98-99.

126 . 89, . 45, . 13.

127

1957 . , 1957. . 35. : 16 1956 15

1986. . 2. 1945-1985. . 239-240. . 1917-1945. ,

128 « » // . 1996. 3. 89-90.

129 . 90.

130 , . 89, . 45, . 16.

131 , . 20.

132 : . II. 1956 . 18; —

... . 277-278.

133 « » // . 1996. 3. 112.

134 , . 89, . 6, . 1.

135 , . 2.

136 .

«

».

66

19

1956 .

137

, . 89, . 6, . 3, 4.

138

, . 5, . 30, . 189, . 5-9.

139

, . 1-4.

140

, . 89, . 6, . 5, 6.

141

:: (1957): 1957.

142

:: . 1957: 1998.

143

:: . 1990. 7. . 76-77.

144

:: (1957). . 44.

145

:: (1957). . 3.

146

. . 6-7.

147

. . 8-9.

148

. . 279.

149

:: . 1990.

7. . 77.

150

:: (1957). . 253.

151

. . 32.

152

. 1957 3020. . 5.

1964 .

«

».

«

».

20%

(1953 .) —

1954 .

1958 .—

1952-1958 .

12

6

1.

«

».

(1955 .)

«

»

«

».

«

» —

1954 .

« 1949 2 225 ,— ,—
 1953 — 1 850 375

».
 15 ,«

« — 36% 3,6%

), (17,3 2

».
 » — «

« »
 « »

— : « »²,—

1954
 ;

— — «

»³

13

33

— « ».

— 1954-1957 55 924 4

5 1954-1955 425

« ».

50- $\frac{1}{3}$ $\frac{1}{2}$

60- 60-

« »

50-

(1953 .)
50%,
54%, — 24%⁶.

«

»

22

1957 .,

«

»

«

»⁷.

«

» «

»,

50- —

60-

XIX

« »

8,

9.

: «

».

1962 .¹⁰ « 18 1956 . 37 »

1958 . « »

« »

1958 .

« »

20 1958 .

« »

XXI

— «

2,5-3

», «

»".

«

(1959- — .)

1958 .

— 2,5

3,8

— 2

»¹².

« »

XXI

1958 .

1959 .

3,8

(1959 .)

1959 .

3

« »,

13

1958

20

1958 .

?

«

».

12,5

1958 .

14

50-

(1959 .)

XXI

60-

«

».

», , « -
 , ! , « »!
 , 2
 , « »
 « ».
 , « » —
 « »
 , ! ,
 , , ,
 , , « », -
 ! — « -
 ; — »
 « ».

1961

1961-1962

1962

50-60-

: «

?» —

: «

!»

1962-1963

40- —

50-

« »

31

1962

50-

, 1

16

».

«

...

».

, 2 1962 .,

, «
» (

).

«

».

«

».

3 1962 .

: «

», «

?

».

«

». «

».

: «

?

».

«

»,

10

20 —

«

»

«

»,

«

» (.) , «

»

()

: «

(, .).

1962 .

1 ,

8-10

«
».

30%.

11

11,

12

«

».

: «

».

«

».

1

200

, 2 , -

« , — , — » . -

. 20 , 40 -

9 , . . . -

, « , -

» . -

, 3 , -

15 -

(. . « - .) -

... , ... -

... , (— .) -

... , -

...» . . . -

, , -
 , « , -
 , , -
 , ».
 : « !»
 , - 49,
 23 , -
 - 116. 14
 - 20
 14 ,
 (, , ,
), - , , , -
 , -
 10 15 .
 -
 1962 .
 , ^ , -
 « »
 v . .
 -
 -
)¹⁷, (1 1953 . 5 396 038 -
 2 140 . 1955-1958 -
 , ,
 : « ,
 1941 ».
 1956 . , « -
 ... 120 329 ,
 »¹⁸. -
 « », -
 10 17 1958 .— -

«

(...) 5

2-3 —

1,5-2

?,»¹⁹

« »

(1957 .)

« »

»²⁰

«

»

го, как
терь не
полка
лены в
демо-
ничего
асное.
и мас-
зывать
нзоре-
крика-
армии,
и попу-
нстри-
ивать-
зласен
арался
рским
иции в
Куков,
Мини-
оцим,
«пре-
ия ге-
армей-
— изо
ет по-
армия
али —
доно-
освое-
мным
орый,
не да-
ей-то
дейст-
нищах
изда-
рким

«	»	XX				-
,	,	,	,	,	,	-
,	,	,	,	,	,	-
,	,	,	,	,	,	-
,	,	,	,	,	1961	-
«	»					-
		1943	..	—		-
	—		96	,		-
	—	85,		—	16,	-
—	—	10,		—	11.	-
,	—				«	-
,	,	,	,	,	,	-
,	,	,	,	,	» ²²	-
.	:	«...			(-
			1942	--		-
,	,	,	,	,	,	-
,	,	,	,	,	» ²³	-
,	,	:	«	,	,	-
...	,	,	,	,	,	-
,	...	350	,	,	! ...	-
	,	,	,	,	,	-
					...» ²⁴	-
27	1959	.				-
:	,	,	,	,	,	-
,	,	,	,	,	,	-
					40	-
	14	,	,	,	,	-
,	,	,	,	,	«	-
»,—	,	,	,	,	,	-
,	,	,	,	,	,	-
,	,	«	—	,	,	-

тен-
ли-
той,
му,
ле-
тил
не-
ии.
кий
НР
для
ен-
че-
зо-
ние
ий,
но
мо-
что
ри-
ри-
на-
той
мо-
мо-
р с
ке-
ка-
А,
ст-
ых
но
ля
це-
ла
ли
ь в
и в
ет,
на

«³⁰»,
2 « » 96 144, (6
9) «³¹»,
« »,
, «
, 1959 .
, ,
, ,³²,
, ,
,
: « , ?»
, : « () (,
) !»
1961 .
. 17 1961 . ; 1961 .
—
1962 *
1962 .
—
, :
50- 1 1959 .
, ,
,³³.
34 .
,
35 .
,
1960 .
—

5

100

, 17

5

37

1960 .,

— 9-

16- ,

— «

»,

1960 .

1960 .

XV

« »,

« »

1960 .

38

1960 .
2506,

. 4 1961 .

« »

1961 .

72 ,

39

17 1961 .
40

19 1961 .

1961 .

65 . 1 1961 .

41. 13

4

48 500
42 30

6

149 550

67 550

10

2%

-15

-28,

43

,
 ,
 « »,
 ,
 ,

30 1961 — 18 1962 .⁴⁴

(SAG),

1962 .

« »

1962 .

«

—

»⁴⁵

1962 .

1962 .

« »

46

1962 .

« »

« »

18 1962 .

— 24 —

47.

7 1962 ..

«

»⁴⁸.

),

(

.)

«

»⁴⁹.

» , 29 1962 . 50
 ; « »

. 10

51

51

« »

« »

()

52

2 16

« »

53

ены
мар-
нами
из-
Уз-
тро-
рые
. А.
»⁵⁰
нии

я в
ние
ове-

ро-
ого
гью
ии.
нтр

но-
что
Ка-
ыл
ав-
ли

гов
гва

ко

я
ие

са-
и-
д-
ра.
ю
ая

»

», " «

5 54

55 ?

1962 .,

1958 .—

1962 .

10 1962 . SAG

« » —

56. — 1962 . 5 780

716".

« » . 16

58. « »

: 11 (2 (7), 2 , 4

« », 33 (), 12 « », 6

-28 5

: -28,

« » 3 4

« — » « » (4

2) .

34 « », . 7

59. -28.

42 . 6

43- (— - -)

5 -12 ()

— 2 3P0) — -14 (— 5) .

-12 42 (6 -); 36 — 1,5 -

()-

1962 . -

-12⁶⁰. 4 « »

61. 20

« », (-

62.

(22) :

— -14 — 60 (1);

— — 80 ;

— -28 — (6 5-6);

— 6 « » — 2 ;

— 6

164

63

-14

24

-14

64

65

— 22

43

22

,— 12-16

(4-4,5

1963

« »

-12 -14.

« »

66

11

«

».

-2 14 1962 .,

1962 .

22 —

67.

68.

4 1962 .

. 17

19

«

»,

69.

(

).

« »

1962 .

. 10

70

-12,

-14

<

-2 14

1962 .

18

1962 .

— 2 . . 20

«

? —

—

...

».

: «...

.

.

...»⁷¹

1962 .

«

» —

«

»⁷²

7

22

«

»

196

73

18

: «...

...»⁷⁴

, — 23 —

«1.

2.

3.

75.

...»

()

()^{76.}

)

: «

22

”

»,

«
-14.

— .) , ,

», -
-
», -
»⁷⁷. -
-
», -
« -
1958 .. -
- 30 1962 . 2
: «
»⁷⁸. -
-
-
(1823 .), -
23 3504 -
-
-
-
79. -
-
-
-
17 -
80 -
-
-
-
-
-
23 -
-
« -
-
».

»,—

: «

14

24

».

, «

».

24

23

30

: «

23

?

?..

! ...

(—)

».

: «...

»⁸¹

24

300

24

82

, 25

-14

83

25

2

23

«

».

: «

....

...

, ,

» 84

« ...

»,
»,

«

status quo.

(!)

26

: «

».

(!)
: «

».

«...»

...»

«...»

? ...

(!).

».

« » « —

».

()

(),

85

26

27

« ...

»⁸⁶

26 27

24-72

28

87

« — »

27

« — »

-2.

, 27

, 17

«

, , , — , — ;

... , , , , ;

... , , , , —

... , , , , ,

90

... , , , , ,

... , , , , ,

... , , , , ,

... , , , , ,

».

... , , , , ,

27

... , , , , ,

... , , , , ,

« — 26 27 26 (, , , , ,

— .) , , , , ,

— , , , , ,

... , , , , ,

... , , , , ,

... , , , , ,

... , , , , ,

1.

2.

«

27

"

»⁸⁸.)

. 28

, «

1962 ..

27

⁸⁹.

1

13

1.

2.

— ; 26 —
 , (—
). , —

3. — 1962 . — 1962 .
 — 1962 . ,

4. —12 « » —
 —12 —14. (— « » —
 25 1962 . , !)
 (— 22) 36 — 8-10 —12 .
 (2 500 1)

5. — 1989 . ? « —
 » —
 ,
 ,

6.0 () . —

(

7. .). -

-12 -

: 20- ;

2,5 ,

90 ,

(-). -

27 -

5 27 , , -

8. , -

- -

- ;

« » -

-

« » -

;

-

9. -

90

« »,

50

()⁹¹.

Год	Министерства			Год	Министерства		
	Всего	обще- союзные	союзно- республиканские		Всего	обще- союзные	союзно- республиканские
1946	49	30	19	1952	51	30	21
1947	58	36	22	1953 (март)	25	12	13
1948	59	36	23	1954	46	24	22
1949	48	28	20	1955	51	25	26
1950	51	30	21	1956	55	27	28
1951	53	32	21	1957 (апрель)	52	23	29

15

1953

92

(1953 .)

1954 .

1956 .

1956 .

XX

93

, 1957

«

».

(1957 .)

«

...—

...

()»⁹⁴.

— 1918 .

20- .),

1917

» 10 1957 .

95

70

— 11,

— 9,

— 4,

—

96

1960

1955 .),

(1958

(1957 .)

1961 . XXII

1962 .

» —

— «

— «

» —

!

,

—

,

,

—

,

,

,

,

«

?» —

«

»

«

—

—
:"

"»⁹⁷.

47.

(1962 .)

*

< 8

(1962 .)

)

(

«

»

— () ?

(,), — 1953 .

30- — 50- . 12 1954 .

(1953 .) 1955 .

1956 . (XX , . . . 1930 .).

1956-1957 . -

1957 . -

. 13 1960 . -

1962 . -

1939 25 1941 « 2 -

» . « -

» XX . -

1957 ., 18-21 -

XX -

100 -

9 1959 . -

: « -

< -

»¹⁰¹ -

1963 . -

1954 . ()... « 46 -

— 1959 .». -

. « 90% -

»,—

1960-1962

« »

110

()

1962

1962

1962 2

1961 1962 60

7 705 1961 — 47

2 522

1 039 6 726

— 364 , 192 , 210 , 108

, 105 , 47% — 60 40%

30

. 19 1962

«1.

2.

400 ».

: «

».

1962 .

(-
70

).

102.

(—•)

« ».

« »

. (—)

« ».

XXII

XXI (27 — 5 1959).

XXII ! —

27 1961 .

30-

».

»

XX

1937 .

20

« »

« ».

(30)¹⁰³,

1934-1938

1949-1950 ..

« XX ,— ,—

104

: «

» .

...

« ...»,

1961 ..

: «

». , 1965-1966 ..

« ».

(5-10 1956 .)

: «

.. / , , 1937

1954

XX

XX

? (1937 .? »)

: «

! (: «

».)

1934

! (

)»¹⁰⁶

XXII

«XXII

1.

2.

»¹⁰⁷

31

, 28

1961 ..

«

»

«

"

"

...

»¹⁰⁸

XXII

«

»

«

»

10-15

: «...»

(

— .)

»¹⁰⁹

?

: «

»¹¹⁰

«

»

XXII

^

60-

. 3.

(1946-1950)

(1950-1953),

1957 .

1961 ..

XXII

1923-1928 .¹ⁿ

() .

60-) .

112, 8

1962 .

»¹¹³

. 19

1962 .

«

»,

: « , XXII

»ⁿ⁴

: «

» .

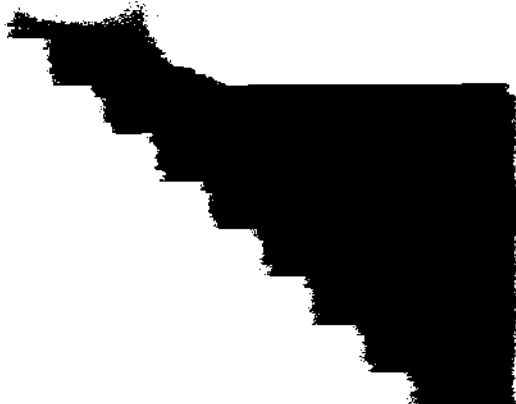

: «

?

...

».

: «

()

»¹¹⁵.

: «

»¹¹⁶.

«

80-100

4

»¹¹⁷.

: «

»¹¹⁸.

«1. 19 1962 ..

2. " "»¹¹⁹.

(1962 .)

120.

«

».

«

»¹²¹.

XXII

: «

»¹²².

18 1962 .

: « (),

»¹²³

12»

80-100

383 «

» 90

!

20 1962 .

«

: « ? (1962 .)

: ...

(),

...»

!

Г
О
С
Г
М
Д
Б
Н
Г
Л
И
И
Х
Н
М
З
С
У
И
Ц
О
М
Т
П
Б
О
Т
Т
О
Н
П
К
С
Л
Ч
В
Г
Э
К

—	1963			125	
—	1963	15	3 270		
, 1 057			, 348 —	, 216	
2 400	, 170				
)			«	»	
	1962		«		
».					
	1962-1963				
			1963		
372,2				— 520,3	



«

»

1962 .

«

»,

(1963 .)

: «

»¹²⁷

: «

128

...»¹²⁶

17

1964 .

129

130

131. « (, — .) 70- () , »¹³².

« (, »)

« »

1964 .

. 11 1964 .

« »

— 18 —

« »¹³³.

>

134

20 1964

135

1964

1964

«

»¹³⁶

1966

, « »

70),

; , -

8

« »

« »

« » —

?

137

(1964 .)

138

: «

, " "

139

»

: «

».

: «

70-

1964 .

...»¹⁴⁰

?

1964 .

«

»,

« — , —
 (? —)
 " " "

»¹⁴¹

11

142

?

?

143

1964

),

(

«
14

1964

»,—

13

144

R

B.

70

« (« »).

: « !

».

« -

»,

« -

"

"

"

"

"

"

»,—

XXII

«

».

« »

			1950-1956		
10,6	11,1%,	1959	1963	6,9	5,0%.

« ».

2

(« »,

)

9-12-

. 860

»,

1958 1963

36 — 1,56 1,89
37-40

1940

1963 — 1940 . 3,7

8,2

«

».

«

». «

:"

" . »,—

, «

»,

— «

».

«

».

«

».

«

»;

;

«

».

«

»;

;

1963 . 170 , 1964 .— 150 .

— «

».

«

» . . .

;

».

«

»

2

XXII

12

».

12 1964 .— «

».

<1.

2.

18 1964 . (1130) "

3.

>>¹⁴⁵

1964 .

<<

>>

13

1964 .

13-

14 -

, , -

, , -

, « ».

, -

, « »

« ».

, -

, -

, « »

, -

, -

, -

, -

, -

, -

, -

, -

, -

, -

1957 . « » , -

, — , « -

, — , — -

, — , — -

, — , — -

».

« ».

, -

146 ,

« » ,

— « » ,

: « » « -

— , — , — , — -

« ? — , — -

, — , — -

».

« « » .
 « » .
 « » ? »
 « » ?
 147
 « » ?
 10 — , « 11 — 4% .
 « 4-5- —
 . 130 . " „148 , 36 . 5 —
 »,—
 « » .
 « — , « —
 »,—
 « » , « —
 : ».
 « » .
 « — » ,
 « » .
 « — » ,
 « » .

, — [] — . -

».

14 -

149

« »

«

14

«

».

».

300

8-

(—).

(),

(-

10

),

».

: « :

».

: « .

».

« »

«

, —

—

—

,

—

—

—

(—)

».

«

».

«

150

?

?

?»¹⁵¹

: «

».

: « .

;

».

: «

».

: «

152

?

153

?
».

13-14

1964

«

»

154

«

».

«

».

14

155

1957

«

»

156

«

»

: «

».

: «

! »

157

« » 16

50-

«

»

14

« »

« »

«

...»

158

«

»

50- —

60-

«

»

«

»

«

»

»

«

»

1957

, 1965

2

«

» —

« »?

1 . . . 1987. . 2. . 453.

2 . 4. . 618. . 9. . 1502. . 137.

3 . . 136.

4 . . . 4.

5 . 1945 — 1950- . . . 1988. . 285.

6 . . 2. . 455.

7 1958 .: . . . 1959. . 350.

8 . . . 1962.

9 . 2. . 446.

10 « . . . »,

11 1954 . . . :

12 . . . 1953-1964 . . . 1993. . 145;

13 . . . -10/1 . 6.08.1956.

14 3.

15 . 498.

16 . . . // . XX . . 1. . .

17 1992. . 275-276.

18 . . . 276.

19 . . . 6 . . 4. . . 1965. . 251-252.

20 . . . 28.02.1961 .

21 152 « . . . 1961 .».

22 . . . / . . . 1993. . 1. . 110-136; 4. . 143-177. .

23 . . . 8131, . 31, . 93661, . 269-290.

24 1993. . 1. . 283.

25 . . . 293.

26 . . . 301-302.

27 . . . 226.

28 . . . «

29 » (. . . 1964. . 5. . 565-566).

1651- 17 1963 .

«

» (. . . 1651- 17 1963 .).

1. . 227-228.

. 226.

. 1917-1985. . 1986. . 2. 1945-1985. . 328-331.

. 332.

30 -2. 2 1994. . 2.
 . 153.
 31 : (. 1962 . .)
 1994. . 13.
 32 14—15.
 33 19.
 34 22.
 35 2. 59-60.
 36 : //
 « 1962 : »:
 (—) 1994. 294-295.
 37 23.
 38 24.
 39 24—25.
 40 « » //
 24-25.
 41 28.
 42
 :
 1961 1962 . // 169.
 43 169-170.
 44 28-29.
 45 1962 . : « » // 157.
 46 30.
 47 « » 350-353.
 48 : 296-297.
 49
 50 297.
 51 22 1962 43 « » 350-353.
 52 170.
 53 : 298.
 54
 55 // 192.
 56 1962 . : « » 157.
 57 158.
 58 1994
 59 188.
 60 H. 1994
 61
 62
 63 1994
 64
 65 1994
 66 // 361-362.
 67 2. 192-196.

68

1962 357-367.

69 365.

70 2. . 247.

71 //

1993. 3. . 113-116.

72 115.

73 2. . 265, 269-270.

74 30 1962 . (1962-1992):

// 1992. 8-10.

75 2. . 274.

76 300.

77 30 1962 . . 12.

78 1962 . //

. 111.

79 1962 . . 14.

80 1994 .

81 30 1962 . . 16-18.

82

1995. . 97-99.

83 1994 .

84 30 1962 . . 20.

85 1994.

. 219—227;

(1962-1986). . 1996. . 65-79.

86 //

87 213.

88 30 299.

89 1994 .

90 X. « » //

91 . 1987. 4. 1936-1965 1966.

. 52.

92 80.

93 90. . 771.

94 14

1957 1957. . 4.

95 « » 1957.

96 53-55.

97 / // XX 1. . 273.

98 1964. 16. 1964. 17

" « » (1957 .)

// 1993. 3. . 32, 39, 57-58.

136 , . 3, . 30, . 260, . 159-170.

137 :: 2. . 471-472.

138 :: « » //

139 . 1995. 43. 278—279.

140 279.

141 290-303.

142 280.

143

144 1957 , 1994. . 127.

145

146 1957-1964

9.01.1963

1963 « »

1964

12-14 1964 (1964 .)

22 1964

16 1964

1965

147 1962 « » 1960 .

148 « »

149 14

11- — 13 — 13-14

7; . 7

. 7 6, — . 8.

150

151 127-130.

152

153 4-5.

154 1957

155 (1964 .) (.)

5-19).

156 (— 1957 .)

157 « » 16-17.

158 3-19.

(1964 — 1968 .)

« »

« »

1964 ..

«

»

«

—

—

»¹.

«

» (— —),

1965 .

«

»

6

1965 .

?

»².

«

?

?

?

?

?

?

?

»³.

« »

—

» (

),

1953 .

»

«

(1965 .)

— «

».

7

(1959-1965)

70%,

6

10%⁴. 1959 .

1958-1964 . 10-

11

1963 — —

8,3 .

1913 . 1
540 , 1958 . — 651 , 1963 . — 573 5.

« -

», -

— , -

— ; , -

— , ; -

1965 . 4 . 3 . 400 .

1970 .

: — 10 100%.

50%.

8-

(1965-1970)

71 , 6 ,

« » , -

« »

(1966 .)

— 10 . — , -

« »

(1964 .)

« »

7

«

» 1 1966 .

1962 .

4-6%

8

15%

60-

9

50- .. 10

8- (1965-1970)

« »

(1964 .)

60-

1963 .

2,5 .

10 .

1965-1970 .

»¹¹.

B.C.

»¹².

13 .

(1965 .)

«

»

« »

(

),

14

2-3 1965 .

29 . 1965 .

11 17 - 13

1975 . 35 « 16. 10 1967 .

».

I

1966 . 43 ; — 20

200, 180 —

—

17

».

».—

« ».

1964 . 16%.

(—)

50%.

« ».

— 8 15%, — 1 7,5%; 15%.

1967 .¹⁸

« 1965 .

»¹⁹

XXIII

»

20

«

...»²¹

»²²

XXII

23

24

«

»

?

« » —

« »

25

« " "

" "

" "

"

».

1965-1966

1925

. 70

: «

».

1956-1963

«

».

«

»²⁶.

-/

^

«

».

«

» 3.

«

»

XXIII

60-

80-

« »

« ».

15 1966 .

190(1) — «

».

: «

». 190(2) —

. 190(3) —

5 1965 .

XX-XXII

«

»

« »

« »

«

».

1965 .

— 9

1941-1945 .».

«

XX

25

(. . . , . . . , . . . , . . .)

),

« »,

« »

« »,

1965 .

« ».

», «

« " » "

(... »²⁷ .

1966 .

. 10

1967 .

paf^ » (. .); «

» (. .); <

» (. .). Ki . .

— 28

IV

(. .) ,

»²⁹ .

84

30

« »

».

18 1967

?»

: «

».

: «

...»³¹

22

1967

«

»

«

50-

».

IV

«

»,

«

»

32

«

»

« » « »

60- — 70-

»,

,»

?

60-

« », « », « »

« ».

50-

« ()».

« », « », « »

1956 .

226

(!) 138".

, « » (1965 .)

. 15 1968 .

«

».

(

40-60-

() —

«

»

«

».

«

».

«

».

«

»³⁴.

«

».

«

».

50-

)

(

,
 ;
 ,
 ,
 ,
 ,
 35
 ,
 ,
 «
 »,
 , «
 ...
 »³⁶
 ,
 ,
 ,
 ,
 «
 »,
 . 14
 —
 ,
 ,
 ,
 ,
 1922 .,
 —
 :
 —
 ,
 ,
 ,
 ,
 ,
 ,
 «
 » — «
 » —
 ,
 ,
 (—
 —),
 ,
 «
 »
 —
 ,
 ,
 ,
 ,
 ,
 ,
 ,
 ,

», — « », « »

», « »

« »

« »

...

()

...

?

...»³⁷

— « »

« — »,

: 6 7 1965 . (!)

, , -
: « -
1939 , -
1965 , -
" " -
.., 1910 -
1935 , -
... -
» -
: « -
.., 1937 , -
»³⁸ -
: « , -
1965 . -
: « -
... -
» -
» , 1924 -
" " -
».

«

(, , , , ,)».

« » 1967 . , 1968 ..

1 500

« »³⁹.

. 1965-1968

1964 . « » ,

— 1964 —

40

5 1965 .

: «

».

! 1

1965 .

«

1958 .

7-

6-

».

1964 .

».

«

...»

14 1964 .
(1964 .)

«

».

, , -
 . 23 1965 . -
 -
 -
 1965 . « » 4 . 45 -12
 .
 , , ,
 , 23 1965 . -
 : « -
 , -
 , -
 , -
 » . -
 17 1965 . .
 , , « -
 , , -
 , -
 ...»⁴¹ . -
 1965 . , « » , -
 . -
 . -
 . -
 , 42 . -
 : « -
 » , -
 , -
 , 1965 . , -
 , — 2,3 . , — 6,95 . — 191,5 .
 , -
 . -
 140 .

, , -
 . 23 1965 . -
 -
 -
 1965 . « » 4 . 45 -12
 .
 , ,
 , 23 1965 . -
 : « -
 , -
 , -
 , -
 » . -
 17 1965 . .
 , , « -
 , -
 , -
 ...»⁴¹ . -
 1965 . « » , -
 . -
 . -
 . -
 , 42 . -
 : « -
 » , -
 , -
 , 1965 . , -
 , — 2,3 . , — 6,95 . — 191,5 .
 , -
 . -
 140 .

1965 . 1966 .
 « » . 2 1965 .
 332 . (,) 500
 10 . 1965 .
 : «
 [] ».
 1965 . 31
 24 26 43
 «
 1958 . « » 1956—
 25%
 « »
 « »
 5
 « »
 31 ».
 26 ()
 . 26
 « »
 :
 1 1965 . 413 44
 , 18
 475
 . 6 1966 .
 « »
 44
 . 18 1966 .

6-8

2-3

: «

1.

».

«2.

3.

4.

10

, 11

?

».

45

«

»⁴⁶

14 1967 ..

«

»⁴⁷

1968 .. 3 243 , 5 1964 1

1964 1968 ..

-1968.

?

?

, «

»

(

),

1956 ..

1953 ..

«

»

?

«

»

«

».

1967 .

1967 .

, 19

1967 .

48

1967 .

»⁴⁹ —

».

1968 .

).

— «

» —

«

С
В
Е
Д
О
М
О
В
Е
Д
Е
Н
И
Е
П
Р
О
С
Т
Р
А
Н
С
К
Р
И
П
Т
О
В

»⁵⁰ . : -

« -

» . , -

51 . « * » , — , . -

60- . 52 . -

; 318 , , 14 -

« » , -

99% - , 1% — ⁵³ , -

» . -

1967 . -

» . 54 . -

1. -

« » , -

5

1968 .

(,)

, 18

1968 .

«

...

1968 .

»⁵⁵

56

«

»⁵⁷

».

«

?

».

С.
Ч

«

»⁵⁸

«

»⁵⁹

«

»

20-

7

«

»

: «

»

1964 .

»⁶⁰

1968 .

«

,

,

»

«

»,

... (— .) 3 1968 . : «

... (— .) «61

3 1968 . : «

... ?

: «

3 «

...» : «

» «62

» «63

».

...⁶⁴

. 3.

—

«

...

»⁶⁵

15 1968 .

«

»,

15 1968 .

«

...». «

...

» —

1956 .

«

(

— .),

».

. «
 ».
 . «
 ».
 : «... []
 ? "
 — — "
 : ? :
 " " :
 " " :
 « » : «
 ».
 : «

... - -
, ...» - -
, , : « - -
, , , . - -
, . » - -
, , , : « , , - -
... , , - -
... » - -
1956 . « , , - -
, , , : « ?» - -
— , , « — - -
, , , , , - -
» - -
, , , , , - -
: « " " , - -
...» - -
, , , , , - -
, , , , , - -
« - -
» — - -
, , , , , - -
» - -

, «

».

21

«

»,

»⁶⁸.

23

»,

, 80%

9-10

: «

».

. 4

«

»;

: «

»⁶⁹.

«

»

«

» 12

. 18

!)

, 3 (

, « »

» " « » «

« » , 1948 .. -

40- — 50- .. -

, —

« » ()

» ,

26 1968 . ,

1948 .. -

1968 .. -

— «

»;

» «

50- .. -

« » , : «

»⁷⁰ . -

4 , , , ,

«

»⁷¹.

6

: «

».

«

».

«

».

: «

...

».

«

...».

: «

20-25

...

».

(

), «

».

500

: «

».

: « " ? »

».

«

».

: «

».

«

».

72

8

13

16

?

?

« — »

: «

40-50%. —

26

27

73

: «

».

«

».

: «

».

«

».

1948 .,

«

».

«

(

— .)

».

«

».

/

«

».

4

10

74

«
»⁷⁵,
»⁷⁶.

— «

"

»⁷⁷.

—

—

;

—

;

—

78

. 6

, 8- —

, 11
"

, 13-

. 20

« »⁷⁹, 22

1968 .

1948- .

« »

80

1948 . 1968 .

« »,

81

»⁸².

2 1968 .

«

«

»

»

(« »)

: «...

».

« »

«

».

»

»

»⁸⁴

9

«
»

»

: «

«

»

»

, 13

1968 .

«

(

.)

»⁸⁵

14-15

. 10

. 11

⁸⁶ 16

XIV

на
 ст
 их
 пр
 хо
 . 16
 «⁸⁷
 !»
 : «
 «
 »
 18 , « - »
 19
 , «
 ».
 «
 : «
 ...
 ?
 ».
 «
 ».
 : «
 ...

ОТ
 вя
 Во
 на
 ст
 их
 пр
 хо
 ок
 ми
 по
 та
 вс
 бу
 оч
 ко
 на
 ...
 ду
 бо
 со
 ни
 пр
 ни
 кл
 не
 ва
 ак
 сч
 се
 хо
 ве
 МІ
 По
 та
 вл
 то
 ам
 ир

»88.

«

89

».

: «

...

...

?

...

»90.

24

—)

(

«

91

»,

22

1968

: «

».

92

:

«

»

19 22 , -

« ».

26 — . 20 -

93 . -

« ».

« ».

26-27 , > 94 . -

« ».

22 1968 . -

« » — : « -

».

27 1968 . « », 26- -

« » . -

« ?..» . -

: « , , , , , , , , , . -

ОТ СТ

проса

ва, ку

после

такая

проект

КПСС

работ

област

рии со

В

мысл

Во

много

получ

ваны

заций

parti

компа

Слави

нии б

прове

стиче

час, и

прибе

ный)

Пе

ротки

встре

мый

пошл

тить

воро

нию

Курс

лиде

Брат

В

двин

ло и

Венг

было

упра

терни

этого

преж

КПЧ

XXIII

»⁹⁵

96

: «

».

29

30-31

«

».

. 30

«

».

3

«

».

97

XIV

« »

98

Л.

13

8

«

: «

».

ОТ С

собы
точн
лени
двух

Б
прет
кото
вест
что
рем

Чиер
про
разр
уж
тип

Дуб
не-в

клу
Вы
ри
ни
до
вал

бы
не
во
в П

ма
ци
Пе
но
сте
ра
ко
но
Це

м
ст
ве
дн

да
ел
ны
за-
р-
ли
до
а,
ий,
эм
ия
а-
ок
и-
ия

е-
а-
и-
м,

е-
он
ю.
н-
ов
у-

ия
К
у-
па
м,
сь
т-
о-
К
е-
е-
ак
л-
м

сТаНеf

»⁹⁹
9

»¹⁰⁰

9

13

»¹⁰¹

102

»¹⁰³

Чи
См
ле
ну
на
р
с
9
с
Б
н
с

...» — : «

...» — : «

^

».

—

1968 .

;

104 , 29 1970 .

« ».

105

1968 .

« ».

»¹⁰⁶ " "

13 « ,

? ... ;

...

?

?...»

«

».

9

^

...

: «

...», «

».

«

»,

, «

».

«

...».

:

(— .)

«

?

...»

13

: «

».

«

...

... , -

... , ,

...»

!

10

: «

».

(— : «

)

... , ,

...»

», —

: «

».

: ?

ОТ С

Дубч
ситу
да К

отве
пов
не
тел
воп
лет
ни
го

ни
ве
го

н
э
р

... , -

... , ,

...»

!

10

: «

».

(— : «

)

... , ,

...»

...»

».—

: «

».

: ?

ОТ С

Дубч
ситу
да К

отве
пов
не
тел
воп
лет
ни
го
ни
вы
го

В
Э
Р
П

XIV

1968 .

?¹⁰⁷

21

1968 . ?

1968 .

. 16

13

».

, «

16

13

. «

, —

»¹⁰⁸ .

: «

»¹⁰⁹ .

, 17

« »

»

17

13

: «

»

XIV

« » : «

18 1968 .

»¹¹⁰ .

». «

,—

,—

«

20—21

»¹¹¹.

« « »,

»,

« » —

« »

«

».

, 18

«

».

19

, , , , , ,

, , , , , , ,

; 20 , ,

20 21 , 23 20 , , ,

« »

»

21-

« »

»

19

21

— 23

« »

23

»

»

26

25

« ; » (« »)

« » . « , — » .

« : « » ? » : « ... »

« » . « » . « » .

« 1 » . « » .

, , ?

».

: «

:

».

— «

...».

».

: «

». «

—

—

«

».

», ,

: «

»³.

«

»

«

».

«

1948 .»

21

«

»,

1968 .

1964

1968 .

50-

«

»

«

».

50-

—

60-

(1965-1970)

1963-1965 .

1966 .,

1967 .

«

»

60-

«

».

«

», «

»

< >

80-

- 1 . 1964. 16. . 4.
- 2 (1965 .) . . ., 1965. . 208.
- 3 . . 209-213.
- 4 : // . 1965. 6. . 4.
- 5 // . 1965. 6. . 30.
- 6 . 1965. 5. . 3-7.
- 7 : . 1964. 3. . 7.
- 8 . . 39.
- 9 : .
- // . 1966. 16. . 68-74.
- 10 : // . 1964. 11.
- . 80-88.
- " //
- . 1964. 5. . 74-87.
- 12 . . 77-78.
- 13 . . 85.
- 14 : . 3. , 1974. . 327.
- 15 . . 1917 — 1991 .
- „ 1994. . 201.
- 16 . . 235.
- 17 : // . 1966. 11.
- . 40-53.
- 18 //
- 19 . 1966. 14. . 36-46.
-, 1995. . 44.
- 21 — : XXIII . . ., 1966. . 51.
- 22 . . 99.
- 23 . . 111.
- 24 : XXIII : . ., 1966. . 1. . 358.
- 25 : // . 1965. 15. . 74-
- 85.
- 26 . ., 1991. . 70-71.
- 27 : ()/, 1994. . 17.
- 28 . . 40-41.
- 29 . . 43.
- 30 . ., 1975. . 181.
- 31 : . . 54—55.

32 . . 70.
 33 .: . 1965. 2.
 34 .: .: ., 1979. . 206.
 35

36 4. ., 1974. . 100.
 37, 1991. . 90-91.
 38 24 1966 .
 39 10 1968 .
 40 , . 5, . 50, . 631, . 163-164.
 41 , . 58, . 262, . 83.
 42 , . 85.
 43 , . 3, . 64, . 541, . 18-21.
 44 , . 4, . 20, . 349, . 104-108.
 45 , . 5, . 58, . 263, . 38-41.
 46

11 1966 .
 47 , -9636, . 5, . 59, . 320, . 43-46.
 48 , . 5, . 60, . 299, . 1-5.
 49 3. ., 1992. . 77.
 50 , . 5, . 60, . 299, . 11-15.
 51 , . 7-8.
 52 , . 323, . 1-5.
 53 , . 8.
 54 , . 309, . 1-2.
 55 , 1968 ., . 19.
 56 , . 29.
 57 , . 37.
 58 , . 37-38.
 59 , . 39.
 60 , . 5, . 60, . 308.
 61 , 1968 ., . 92.
 62 , . 93-95.
 63

1968 3
 « -
 » -
 « -

64, 1968 ., . 93-95.
 65 3. . . 126-127.
 66 . . 114-131.
 67 , . 5, . 60, . 323, . 108-111.
 68 «... " " ...» //
 1993. 3. . 86-89.
 69 , . 5, . 60, . 323, . 181.

105 , . 63, . 368, . 24.

106 , . 60, . 323, . 41.

107

(%): — 90,3; — 75,8; — 64,0;
 — 42,2; — 25,8; — 25,2; — 15,1; — 14,4;
 — 10,3; — 10,1 (. 5, . 60, . 324, . 226).

108 , 94 16 1968 ., . 1-2.

109 - , . 3.

110 , 95 17 1968 .

,11 , 1968 ., . 477.

112 , . 3. . 161-274.

, 1968 ., . 484-491.

(1969 — 80- .)

: 1) 2)

?

«

»

1968-1969

70-
60-

«

»

«

».

— «

»

1

1970

«

».

«

».

XX ..

1917 .

XX .

» «

XX .

50-

4. «

» —

30-40- .,

1968 .⁵

50- — 60-

XIX —

XX ..

«

»

— 1969 .

«

«

»

».

70-

«

»

1972 .

«

»

«

»

«

»

6

(

).

:

?

(

),

«

"

"».

TM,

: «

?»

«
».

— XX „ 10 « XIX

« »

« » XIX — XX

7 « »

— « »

« » . . .

« » « »

« » 60-80-

« » XX »

« » » . 3

1970 .

«
...) (

ОТ

ве
бе
ко

Бр
пс
(ц
са
ра
гл
ш
са
от
из
до
от
ш
А
т
О

О
ж
О
И

Е
В

».

. 7 1970 .

1969 .,

() .

«

9 1970 .

!

».

11 1970 .

« » 50-60-

XX-XXIII

« »,

« : -

... , -

!.. " -

!..» " " -

« » -

"» -

1968 . -

. 22 1969 . -

« (-

.) -

»⁸ -

4 1969 . . -

« »⁹ -

« -

» ; -

10 -

(, -

), 8 1970 .

:

, — , —

« — » .

— « » ,

« »¹¹.

. 29 1970 .

: «

»¹².

« »:

— 20 1970 .—

«

»¹³.

». «

». —

« » —

« » — . «

», —

: «

».

», , « , « -

», , , , -

« », , -

7 1974 .

« -

...»¹⁷.

11 1974 .

. 12

« »

«

».

18.

« »

, 17 1969 .,

. 30

90-

« » ?

« »¹⁹.

?

«

()

».

».

, . . . , . . . , . . . , . . . , . . .

: « ,

20-

?

«

?

».

. . . . «

».

: « ,

...

?

».

1970

1968 .,

— «

».

, «

»,

«

».

«

»

...

«

»,

«

»

1969 .

«

?»,

XX

1970 .

?».

«

»,

3.

<...>

?

?

<...>

?

».

?

«

».

8-9

3.

«

»

1967

1969 .

»,

«

»

«

»

(

)

«

»,

«

: 20

566

; 15

167

; 72

89

100

— 4

, 4

(

„ „

„ „

„

„ „

„ „

.)

;

».

«

» . «

» . (« » . , 1926),

« » . (. 1966. 7), «

» . () , « » « »

(. 1925. 1, 2), « — — »

(. 1968. 11),

« » , «

(. 1968. 1), « » . (-

. 1967. 28) , « » . (.

1966. 1), « » . (. 1966. 10),

« » . (. 1968. 3), « » . -

(« » , 1967). -

« -

».

() .

(-

)

« » ;

» ,

—

» ,

» ,

7 2

— 6 — 4 2 — 3 — 6 — 5

« »

« » ,

—

» ,

» ,

» ,

» ,

» . 7

» ,

«

» « , — -
 ». : -
 , 50- — 70- ,, « -
 », « -
 » . , -
 , -
 , -
 , -
 , « -
 ». « », -
 . 1970 . . . -
 , 1973 . -
 « » 1 -
 1975 . -
 , -
 , -
 , « », -
 , -
 , -
 , -
 , -
 , 20 -
 , 1975 . , -
 : « : 1959-1966 . 1967-1974 .— -
 , 2 (8 664 4 879). -
 : — 1 467 773 (2); -
 — 2 103 739 ». -
 70- . -
 , « -

1967-1974 .. 1:25,

,— 1:96».

(. . 1).

20)

60 . « ».

I

1959-1974 .

	1959-1962	1963-1966	1967-1970	1971-1974
Всего привлечено к уголовной ответственности	5 413*	3 251*	2 456*	2 423*
за измену Родине	1 010	457	423	350
за шпионаж	28	8	0	9
за антисоветскую агитацию и пропаганду	1 601	502	381	348
за контрабанду	47	103	183	474
за нарушение правил о валютных операциях	587	474	382	401
за незаконный переход границы СССР	926	613	704	553
за разглашение гостайны	22	31	19	18
за другие преступления	1 003	1 011	328	258
Профилактировано всего	Учета не велось	Учета не велось	58 298	63 108
В том числе:				
лица, имевшие подозрительные связи с иностранцами и вынашивавшие изменнические намерения			5 039	6 310
лица, допускавшие политически вредные проявления			35 316	34 700
Профилактировано с участием общественности (на собраниях, товарищеских судах, в форме бесед с участием представителей общественности)			23 611	27 079
Объявлено официальное предупреждение (в 1973-1974 гг.)				981

	1959-1962	1963-1966	1967-1970	1971-1974
Привлечено к ответственности из числа ранее профилактированных			100	50

« »

« -

...

"

"

290

114

679

20

... 1975

25

"

"

"

"

».

1975 .

70- — 80-

21.

70-

1936 ..

XXII

20

80-

1977 .

«

» «

—

—

...

».

«

» «

—

—

()

...

».

(:)

«

».

5
в
я
е
з
о-
а-
н-
у-
да
и
ва
ин
ое
и,
е-
на
о-
е-
у-
а-
СР
го-
ав-
ак
ю-
ль-
за-
ий-
ить
той
всь
ар-
ви-
му-

«

».

»,— 23 1977 .

: « 1980 .

».

70- : « 60-
60- .

68- , »²² .

(1969 .)

		1960					
312	1970	1980	—	9,5	156	31	23

(. . 2).

2

()

Год	Общее количество	Экспорт	В том числе на закупку продовольствия
1963	1 082,3	520,3	372,2
1964	749,1	483,7	
1965	577,1	335,6	335,3
1966	739,2	5,2	
1967	864,4	50,2	50,2
1972**	1 243,7	458,6	458,2
1973	1 032,0	382,5	382,5
1975***	1 221,0	141,0	
1976	1 001,4	362,8	362,8
1977	774,4	390,0	390,0
1978	498,0	412,0	
1979	510,0	168,0	158,0
1980	502,0	156,0	156,0
1981	452,0	286,0	
1982	576,0	30,0	30,0

*

**

1968-1971

1974

: 1973 . 13,2% -
 , 1975 .—23,9, 1981 .—41,4%²⁴.
 , 1975 . 42,3% -
 , —43,3, —45,6, -
 —50, —59,7, —68,2, —69,1, -
 —88,5, —89,9, —99,1, —93,2, —
 99,7, —99,8, —100, —100%. ,
 100% -

1976-

2-4

25

70-

« »

« »

70-

1979

10

70-

1980 .

«

»,

26

70-

1954

60- ;

1972) —

1972 .

(1969-

27

1978 .

28

27

1978 .

«

О
Г
И
Н
Т
С
С
Е
Г
Е
О

»²⁹.

70-

»

30

»,

« ».

1967 .,

20-

(31 1968 .)

13 1968 .,

(18 1969 .)

1969 .

— 1969 .

14 1969 . .

(, 5)

«

»,

4 1969 .

14 1969 .,

14 1969 .

30 (

).

1970 .

(21

16 , 4 ,).

Jle

(16, 12),

1971 .

1971 .

(26 , 12 26)

16 1971 .

1.

2.

3.

—

—

—

—

—

31.

5-17

1969 . «

»³².

1970 .

ОТ З

В

ваем

нас

проб

прав

и Ни

В

ком

родн

мые

того

Дого

дов

нечь

тель

же т.

С

про

деле

ми»

С

лос

стат

чем

пос

го р

Кит

и И

отче

дов

кур

чест

ДРЕ

ряд

И

мат

род

ма,

инт

при

рест

Фар

исх

имг

нац

тол

и
а-
а-
о-
е-
ь:
й-
е-
ей
их,
на-
г-
м-
ия
во
в
во
из-
их
аг-
го-
г.
ни-
гов
и в
за-
не
тво
ь в
и и
со-
со-
ни-
яв-

»,
...
»,—
: «
».
1970 . 53-
()» —
" .
«
" (
)
»³⁴

250-300

«

» 1970 .

, «

»³⁵

«

».

³⁶

1970 .

316 . . . 45%

120 . . .

— 152 . . .

34 . . .

60%

40%

28

1970 .

90

³⁷

600

. 3).

А 5
 ме,
 сед
 не,
 ма-
 но
 ие
 зах
 ра-
 ым
 ки
 ть,
 рго
 ро-
 для
 а в
 ать
 об-
 ро-
 по-
 ро-
 тва
 мая
 ет-
 кал
 ен-
 ипа
 . В
 Ми-
 по
 ка-
 — в
 на-
 ане
 из
 сил
 ан-
 гов.
 см.

3

() 1970-1971 . (.)³⁸

Страна	1970 г.	1971 г.	Страна	1970 г.	1971 г.
КНР	235	360	Болгария	18	18,5
Польша	20	28	Румыния	8	8
ГДР	42	35	Северная Корея	10	10
Чехословакия	5	20	Монголия	2,5	1,5
Венгрия	30	30	Куба	1	1

1970 /— XX
1971

: «
».

XVII-XIX

«

?

(—)

».

1968

100

10

410

230

1970 — 100

1970

273

1970

8

(110)

«

， ， ，

1971 . •

«) »， (5 .

， « 5 ».

27-28 1972 .

1. ()

2.

3. ()，

) ; -

) ; -

) ; -

’ ; -

’ ; -

’ ; -

’ ; -

’ ; -

’ ; -

’ ; -

’ ; -

’ ; -

’ ; -

’ ; -

’ ; -

’ ; -

’ ; -

’ ; -

’ ; -

’ ; -

’ ; -

’ ; -

’ ; -

’ ; -

’ ; -

’ ; -

’ ; -

’ ; -

’ ; -

’ ; -

’ ; -

’ ; -

’ ; -

’ ; -

’ ; -

’ ; -

».

39

1972 .,

15

1972 .

40,

400

« » «
».

«

»,—

1 205

La

«671 143 —

— 814

— 65, 391 — 283,

— 43 ».

— 7, — 85, 624 -

— 183.

, 15

"4

47 , 36 -

153 , -

« 11 , -

, — 4 , -

11. 100

(16 — 7 , — 9) , 104

, 235 — ».

368 - -

1973 .

— 200 , 50 —

, 9 1972 .

(9 1972 .), — 4-

27 1973 . 41

26 2 1973 .

(. -),

42

70-

1973 .

1975 .

, 10

43

30

1975 .

«

»

«

» —

80%

44

»,
300 500

70-

«

».

«

» , , , , , , , , -

, , , , , , , , -

« » , , , , , , , , -

, , , , , , , , -

« , - , - -

, - (), -

... - , - -

- - , - -

- - , - -

— « » -

— ; - -

— ; - -

— ; - -

— ; - -

— ; - -

— ; - -

— ; - -

— ; - -

— ; - -

— ; - -

— ; - -

— ; - -

— ; - -

— ; - -

— ; - -

— ; - -

1974 .».

: «

. 26

... 1992 ..

» 10 1983 ..

«

: «

. JI. .

»⁴⁵.

» 1979 ., « -
 , : -
 ? , -
 , -
 , -
 , « » 12 1979 . -
 » 176/125. «
 :
 «1. , -
 -
 , -
 2. -
 »⁴⁶ -
 : -
 « 176/125- 12/XII-79 . -
 26 1979 . (.) -
 176/125 12/ -79 . (-
 : . — .) -
 , -
 , -
 13- 27/XII-79»⁴⁷ -
 - 176/125 12 -
 , -
 « », « -
 ». -
 27 1979 . , 25-28 -
 (, -
) -
 , 23 1980 . -

12

1979 .

«

«

»⁵¹. 21

1979 .

«

».

15-20

«

».

27

1979 .

X.

⁵².

. 24

1 500

1979-1981 .

53

140

, 90

1 000

1979 .

« »

«

»,

1979 .

« ... ? —

», —

X. 1979 .,

33

— « » « ».

54

X. 55

(—)

« » —

« ?» —

: «

»⁵⁶ (

.)

« » —

1978 .,

X.

ОТ

ПО
ДВ
НЬ
ГА
КА
Ц

ПО
МО
ДА
ЗЬ
МИ
РА
ПО
М
Ж
НИ
У

НА
В
Б
Р
У
М
П
Л
С
З
Н
В
«
П
Х
С
С



6

1979 .

« » « »

500

27

« 1979 »⁵⁷

« » «

»,

5%
58

»,

1980 .

«

... 40%

».

59

X.

(85-90%

60

— 26%,

61

1981

»,

«

» («

62

»),

15%

3

, «

»

«

»

«

»

27

29

45%

35%,

«

»,

«

"

"

"

"

»⁶³

(

)

40-

64

1982 .

«

»,

. 18-19

».

65

" — "...
»,
, 21 ,

25

»⁶⁶.

«1. II. ,

2. : () ,

II. " "

».

« »

3 1980 .

«1. " ()

<...>

2. ,

<...>

3.

<...>

.

<...>

4.

()

. " "

" " <...>

5. ,

—

6.

.

. . .)

...»⁶⁷

29

1980 ..

68

«

600

...»

«

...»

: «

280

150

1981 ..

500

250

1

...

».

— 500

— 200

31

1980 ..

: «...

...»⁶⁹

5

1980 .

: «

1968 ..

1956 .

...»

«

»

70

71

. 22

1981 .

«

»⁷² «

30 XXVI 23 1981

73 « »

2 1981 « »

: «

»⁷⁴ : «

"

" ?

...»⁷⁵ : «

« — — — — — »

9 1981

« — — — — — 9 3

»

« , — (— .), -

»⁷⁶.

»⁷⁷.

23

« » — « »⁷⁸.

: «

"

"

». «

»

«

»,

«

».

«

».

«

».

«

»

1968 .:

», «

» —

«

»

«

».

« — «
», —
« — »⁷⁹
, ,
, ,
57%
, ,
5 35
, ,
80
, ,
—
,
,
,
« — »
16
10 1981
31 1981
« — »
, ,
, ,
19
, , : «
, , —
, , —
»
: «

С. 364

[]

».

. 29

1981 .

: «

».

: «

»⁸¹.

30

: «

30

»⁸².

« X»,

10

1981 .,—

" X"

X",

»⁸³.

(1968 ., « »).

« X»,

. 10

« X»,

« " X".

11- 12- , 12- 13- .
20- » 9

« X"

: «

: «

"

"

II.

»⁸⁴.

: «

»⁸⁵.

: «

...»⁸⁶

: «...

30

, 16

87

...»

13

«

, 15

».

; — , , —

, , , ...

* * *

80-), « » (60- —

— , —

« ».

« », —

«

» —

«

» (, , , , ,),

(, , , , , , ,

), (, , ,). « »

« », —

70- — 80- .

1

« » 60- : «9 1964 .

» (. « » : , 1991.

. 255).

2 1970. 28

3 // : . . , 1988. . 326-

327; : . . , 1995. . 1. . 117-1 18.

4 : : , , 1970; (-

60- .) // ., 1971; //

TM. ., 1967; « »:

5 . [(XVI-XVIII .)] //

8-10 1968 ., 1970. . 224-236.

6

7

119-120).

8 .: ()/ ., 1994. . 79.

9 ., 1975. . 538.

10 .: . 81-83, 86.

11 . . 92-93.

12 . . 103-104.

13 . . 132-134.

14 . . 169-172.

15 . . 203-217.

16 . . 256-288.

17 . . 352.

18 .: . 436-470.

19 . 1994. 4. . 145-151. ».

20 .: 31 1975 . «

21 ».

1995. . 235-272.

22 ., 1995. . 45.

23 ., 1983. . 2. . 582.

24

25 . 1917 — 1991 .

, 1994. . 201-202.

26 . -233/8 24 1980 . «

».

27 .: ?, 1994. . 4-5, 221.

28 .: ., 1995. . 73-76.

29 . 27 1978 ., . 2-3.

30 .: // «

» ., 1995. . 65-67.

31 ., . 5, . 63, . 513, . 69-73.

32 ., . 365.

33 ., . 62, . 495.

34 ., . 492, . 136-149.

35 ., . 495, . 92-214.

36 ., . 489, . 146-147.

37 ., . 150-152.

38 , . 495, . 92-214.

39 , . 64, . 41, . 115-119.

40

41 1 15 1972 .

1977. 7. . . .

42 1917-1985. . . 1986. . 2. 1945-1985. . 401.

43 . . . 595.

44 « . . . » //

45 « . . . » (1945-1985): . . . , 1995. . 435-436.

46 , . 89, . 14, . 31, . 1. 10 1983 . . 13.

47 , . 32, . 1.

48 (1980 .) . . . , 1980.

49 : . . . , 1995. . 190.

50 , 17 1979

51 , 1994. . 23.

52 , . 5, . 76, . 1045, . 112-113. 12 1979 .

53 193.

54 : « . . . »

? // « . . . »... . 457-459.

55 . . . 459.

56 190.

57 , . 5, . 77, . 800, . 1-14.

58 , . 803, . 2.

59 , . 801, . 1-3.

60 , . 14.

61 , . 16.

62 , . 84, . 855, . 42-54.

63 , . 51.

64 284.

65 . 5, . 88, . 974, . 108-109.

66 , . 210/ , . 25 1980 .

67 , . 213/38 03.09.80. « . . . »

68 , 29 1981 .

69 , 31 1981 .

70 , — 4 22 1980 .

« 71 28 1980 . « . . . »

72 , 22 1981 .

73 , 2 1981 . . 6.

74 , . 8.

75 , . 10.

76 , 9 1981 . . 2-3.

77 , . 3-4.

78 , . 117AVII.

79	,	4	1981	., . 11.
80	, . 5, . 84, . 855, . 43-44.			
81	,	29	1981	., . 5.
82	, . 7.			
83	,	10	1981	., . 532.
84	, . 530-531.			
85	, . 532.			
86	, . 535. *			
87	, . 527-536.			

(1982-1985 .)

Л. .

80-

:
 ,
 « , »,
 « ».
 ,
 « »,
 — « »
 « » —
 « »
 ».
 ,
 —
 « »
 « »
 « »

», , . « »

1980 .,

« ».

1980 .

« ^»

1971-1980 .

8, — 4 7 .

« »,

«

?!

1980 .

».

80-

« — » , , ,

1982 „ — f- , , , , ,

1976 , 53 70-

80- , , , , 3

1982 „ „ „ „ „ „

7 , , , , ,

10 , , , , ,

ГО
 ПР
 НИ
 ВО
 Ф
 ЗВ
 В
 за
 ко
 зи
 (с
 по
 ч
 С
 д
 У
 «
 ч
 П
 Л
 ст
 Ц
 к
 Л
 К
 У
 М
 А
 К
 Ж
 К
 в
 К
 в
 н
 ж

: « ?»⁴

. «10 21.20

(.) — (.) . : 22.30

10

: «12 1982 .»

. 10.00.

(15) :

(1960 .!)

...»⁵ «

68 ⁶.

1914 .

1936 .

		(1950 .).	-
	1954 .	,	-
1956 . ⁷	,	,	-
	1961 .,	1962 .	-
		1967 .	-
		,	-
		,	-
		—	-
	«	»	.
1963-1966 .	58 298	3 251 ,	1967-1970 . 2 456
		«	».
	1973 .		-
			-
1982 .		«	» .
			-
		:	-
		—	-
			-
	1982 .		-
			-
18	1982 .		-
			-
			-
			-

20 8.

, 22

9.

11

1982 .

«

».

. 23

1983 .

«

"

"

»¹⁰.

(

«

»).

:

«

».

«

«

».

» —

20 8.

, 22

11

1982 .

«

».

. 23

1983 .

«

"

"

»¹⁰.

(

«

»).

:

«

».

«

«

» —

».

».

14,

150

: «

»¹⁵.

«

».

1970 .

25

«

»

« ».

«

»

16.

2,

17.

23

1983 . « -

...»

« ...». — « », « »

», « », « », »

1982 .

18 . 20

31 1982 .

19 , 99 . 21

», 20 23

, 14 1983 .

152

19 , 99 . 21

», 20 23

, 14 1983 .

152

19 , 99 . 21

», 20 23

, 14 1983 .

152

19 , 99 . 21

», 20 23

), (. -
 , -
 « » . , -
 , . -
 — , -
 . -
 , « -
 », 14 1983 . -
 , « -
 » . , -
 , « » , -
 50 . , -
 , « -
 », -
 , -
 , -
 30 — « » -
 21 . , -
 , , 100 -
 22 . 3-
 — • -
 « » . 1983 . -
 1983 . ,
 . X. ,
 200 .
 « - » ,

23

24

XX

26

1983

С
О
Д
Е
Ж
А
Н
И
Е
М
Т
К
С
И
А
Н
Н
О
В

. 31 1983 .

« » —

165-

...²⁷

?

(1983 .)

?

: « »²⁸

1983 .

«

» — 24 , 31 24 .

24

31 1983

»²⁹

: «

9 17

65

».

: «

...»³⁰

ГО

уп
ат
Ти
жа
сф
са
за
ла
по
ри
пе
ре
де

да

но
до
мь
ст
ве
зя
ун
ств
Но
ди
ст
са
ве
вь
со

ка
го
да
см

го
да
да
за
то
и,

на
пр

« -
» .
: «
« -
... »
« -
» « »
«
» , «
» .
: «
» .
-
-
25 . ,
- 10 , 2,5 -
- 31 .
« » .
-
-
32 .
?—
... (120 . .) ...
32 ...
» .
« »
« »
» .

ов
ве
ре
и
ых
ы,
ой
о-
д-
а:
п-
на
р-
ва-
...
ел
и,
по
бы
ть
о-
а-
К,
и);
с-
н-
ач
га-
р...
д-
нн.
ре-
га-
де-
ы-
во-
ва-
по-

« — , —

»³⁴

— « » « ».

« », « » —

« »

12 1983

« » « ».

93

()

50-

?

1983 .

»³⁶.

»³⁷.

»³⁸.

«

».

1 1983 . — 1983 . —

42

43

"

1 1983 .,

269

1

-135,

-135.

2 45

() . 4 51

-135.

« -747».

500-

600

(!)

« » 44.

6 05

6 10 «

».

6 13

2

1983 .

«

».

«

».

?

?

»⁴⁹.

?

2

1983 .⁵⁰

«

»

«

500

(— .)

12

1978

—), (—)

(—)

(—)

()

()

?

?

?

?

...»⁵¹

3

« » 269

1-2

« »

« » «

»⁵²

:

«

»

« » ,

(

).

4

5

« »

7

—
«⁵³»

8

«⁴⁰⁻-2»

«[»]»

«[»] 18 29

7 1983 «[»] 7

1983

26 1983 54

55

, 1984- ,
1984 . : «

1983

. « » 2

4

».

?

?

?

13

1984 .

9

1984

« » , —

1911 . —

« »

1948 1956 . —

1956 . —

1965 . —

70- —

1976 . —

1978 . —

« ? ? — 73- —

! — ...»⁵⁶ « ...» —

« » —

« » . —

« » —

57 .

13

»⁵⁸

«

!

!)

«

»

«

»

59

60

»⁶¹

«

«

»⁶²

1980

1982

1982

1983

1984

1984

10

1985

«

»

«

»

80-

«

»

1 // . 1996. 28. . 43.
2 : : : : , 1995. . 248-
250.
3 : : // . 1997. 41. . 58-62.
4 : : , 1994. . 178-179.
5 : : : ~ , 1995. . 15.
6 : : : :
7 : : : , 1995. . 2. . 121-123.
8 : . 138.
9 : : . 15.
10 : , -133 11 . 133 23
1983 . « " -
" ».
11 . 1983. 8
12 . 9
13 . 18
14 : « ».
15 : : , 1992. . 5.
16 : : , 1995. . 60.
17 : : , 1993. . 131-132.
18 : , -52/89 . 52 16
1982 .
19 : : . 14.
20 : , 169/43.
21 : : , 1995. . 199-200.
22 : : . 143. *
23 : : . 1983. 9
24 : : « » , « » 18
1983 .
25 : : . 1983. 16
26 : : : , 1995. . 72-73.
27 : : . 156.
28 : : , 1995. . 1. . 241.
29 : : 24 1983 . . 20-21.
30 : : 31 1983 . . 13-14.
31 : : . 92.
32 : : , « »
33 : : 7 1983 . . 21-22.
34 : M. . 1. . 242-243.
35 : . 248-251.
36 : : 12 1983 . . 22-25.
37 : . 1983. 14
38 : . 7

40 . 1983. 16
 41 . 28
 42 :: . 2. . 164-165. *
 43 :: . 31.
 44 :: . , 1995. . 214-217.
 45 . 1991. 25
 46 :: . 222.
 47 . . 219-220.
 48 . 1983. 2
 49 :: . 2. . 166.
 50 :: . 2. . 167—
 172.
 51 , 2 1983 ., . 1-9.
 52 . 1983. 3
 53 . 7
 54 (.
 55 . . 13-17).
 56 :: . 33.
 57 . . 64-65.
 58 . . 167-169.
 59 . . 57.
 60 :: . 172-174.
 61 :: . , 1992. . 109.
 62 . . 262.
 . 2. . 263.

(1985-1989 .)

10 1985 . 19 20

10

2

— «

».

«

»

»¹.

, «

«

»

1984 —

1985 .

. « »

2

3

4

XIX

1988 „ «

».

: «

! ...

90%

83-

"

...»⁵

„ « „»

2-3-

1983-1984 „

« »

— 54

!

БОКј
»⁶.

« »

11 1985 .,

« ».

: « (— .)

»⁷.

« »:

«

?

».

« »

« »

« »

« »

«

».

»8

20

70-80-

15-17 1985 .

17 1985 ..

: «...»

...»

—

...

».

«

».

«

«

».

!

—

7
к
г
и
т
и
в
д
ы
р
д
р
х
л
о
ь
н
г
р
д
и
ва
рн
у,
т,
ш
сь
е.
о-
го
ов
о-
о-
и,
но
и-

1979 .

« -

»,

« »"

1986 .

«

».

— 1987 .—

«

»

15

, «

»,

16

» —

: «27 1985 . 1. . 2. . 3.

...»¹⁷

4-6 1985 .

« »

5 . « »

: « !»¹⁸

80-

« »

« »

1985 .

« »

()

19

« »

!

1988 . 30% . 1985-

60 ; 1986 .— 38 .; 1987 .— 35 .; 1988 .—
40 .²⁰

« »

1992 .

(

9 280

1985 1988 . 18%,

« »
, 1987 .

1,4

«

».

(!)

21

, « »

, 1988 .

, 65-

40

13

»²²

11

23

. X.

2A

20 1985 .

X. X.

6 . ., 130

25

« » , « » ,

1985 .

(,) . «

»

«

— .),

(

»²⁶

«

»

«

»

: « ... »

1987 .,

1988 .²⁷

1986 .

«

».

28

29

30

«

».

«

»

60-

XIX

«

».

«

»

«

»

1983-1987 .,

1988-1991 .

1986 .

1985 .

» —

« » 1986 .,
«

»,

31 .

« »,

« ».

1985 .

1985 .,

32 .

»,

(

).

1986 .,

: «...»

»³³

(1985 .)

34

35

1985 .

. X.

36

1985 .

. 3

1985 .

ПЕР

чле

нос

ков

СС

сче

дво

Ки

од

—

ш

чи

по

о

д

а

с

А

^7.

1962 .
— 1976 .

38

1931 . 1 1931 .
» . « » «

30-

6

— 58 (10)

») (1934 ..

1930 .

3

« » —

40-

39

»,

«

1955 .

— 13

XX

« »,

37

1976 —
70-

. 87%

3%

«

».

(
).

80-

70- —

80- .,

« »

XXVI

« »

»

29 1985 .

—

«

...

...

—

?»

1957 .

:

?

«

»

: «

».

: «

».

: «

:

,

,

,

?»

1928 .

18

(

)

1965

1972 .

1972 .

40

41

1978 .

«

»

«

)

. (! —

1

•

”

<...>

».

».

».

«

— «

«

?»

«

?

?

?

»⁴²

« »

. 26

1985 .

«

»

«

»

⁴³

, 13

44

23

: «

(

— .)

».

23

: «
»⁴⁵.

«

»⁴⁶,

1986 .

1986 .

XXVII

1986

« »

« »

1986 . 24

: «

XX

— .),

« » (⁴⁷ .

18

: «

».

« » —

« ».

« » , « » ,
VIP

— ».

« » (« » ,) .

— « »

48 —

« »

« »

25 1986 . XXVII

1956 . XX

: «

(! — .),

! »⁴⁹

« »

« »

« »

« — »

« — , - -

»⁵⁰ . , - -

: « 80- , - -

»⁵¹ . - -

« - -

»⁵² . - -

« - -

» - -

» — - -

(—) - -

« - -

»⁵³ . - -

« » « » . - -

(- -

)⁵⁴ . - -

«⁵⁵ . - -

» - -

»⁵⁶ . - -

«

!..

?

?»

...»⁵⁸

XXVII

«

»,

59

21-22

1985

»

«

»

«

»

60

. 3

1986

«

».

«

? ...

!

?

(—)

28

61

23 50 26 1986 ., 100 1

4 (1978 ., — — 1984 .).

« " "62 ».

« ? ?

»^.

64

27 14 40 65

28 1986 ., «1.

?

(— .).

900

150

20

?

18

?

?

?

»⁶⁷

, 29

()

),

⁶⁸

⁶⁹

19

4-

«

«

»

...».

: «

»⁷⁰.

40 10-

« »⁷¹ —

»,

1

2-3 30-

186 72 14

1986

—

73

8 1986

10,9 7,5

(10-50)

2 703 ... 345
10 198 , 35
6 35 74 »,— 110

3 1986

75 ,— , 26
4

" "

" ... "

...

1 23 .04
1 23 .46 .)

36

(

. 25

50-

« ?»

«

?

: «

?»

: «

1949 .

(

),

« , , —

(. .)

?

30 , —) —

? ?

(—) —

...

15, 5. —

(. .)

».

: «

».

: « ,

...»

«

».

... — ...

1962 ...»

— 4 — 21-

« ...» :

«1. ...»

2. ... 14 1986 .

— ;

— ...

3. ...

4. ...

5. ...

... : "

"»⁷⁶

«
-137

»

»

...

«

»

1986 .

« »

1986 .

«
»

1986 .

. 15

77

111 .

1986 .

»⁷⁸

1985 . 17

1986 .

3

⁷⁰

. 25%

, 13%

« »;

80
1986

1986 .⁸⁰

« »

»⁸¹

« »

« ».

82

« ».

25

1986 ..

«

»⁸³

« ».

27

1986 .

"

« ».

. « 9

8

— 471

:"

!

!

?..

? , ? , . -
? , " , ... -
: " -
" " " -
" ...» -
< -
- -
(. . — -
) -
? -
- -
- -
- -
« » -
« » -

50 . , 50 . — 80 . ,

: « ».

, « »⁸⁶.

?

. 11

?

?

?

?

25

?

! «

...»⁸⁷

1986

П
в
т
т
з
с
л
с
н
н
у
г
в
к
ч
с
г
у
в
м
в
в
о
б
ж
ч
л
в
с
п
н
в
п
«
н
т
т
л
я
т
д

—) « » . : «

» , « » , «

« » . — —

» — .

» — .

» — .

» — .

» — .

» — .

» — .

» — .

» — .

» — .

» — .

» — .

» — .

» — .

» — .

1987 .

19

...»⁸⁸

89 («

»

»—

91

»

»⁹⁰ «

»—

52

27-28 1987 «

»

« »⁹³

ПЕ

его
ны
лиз
тик

лоз
во
пре
ект

рег
и к
роб
лит
Сл

циа
дич
ция
ско
сов
на
доо
ми
дем

ска
тел
Не
Б. И
тер
вре
сво
30-
и С
чит
ной
ши
ход
Со
худ

30-40-

, ijo
« »

); (

« » —
» «
»?
(1987 .) « »

20-30-

30- « »

ю
у-
я
ь-
к-
о-
з-
ая
ю-
м,
де-
ла-
им,
ли-
гий
ко-
ась
ено
ева
рес
по

« -
 », -
 « » -
 30-70- ,, ... -
 , -
 , -
 , -
 (, -
), -
 , -
 , -
 ; -
 1922 . -
 , -
 « -
 « -
 »⁹⁴ -
 « -
 », « » -
 ? -
 1987 . -
 « -
 »⁹⁵ -
 « -
 » « -
 », « -
 », « -
 », « -
 » -
 « -
 » -
 « -
 » -

ПЕР
 рым
 сим
 — д
 знан
 стал
 наук
 писа
 В
 тон
 лей,
 тель
 ны»
 обве
 чине
 жда
 ских
 при
 И
 татк
 норм
 В. Д
 Трап
 по с
 «кул
 но, ч
 амер
 стар
 быт
 Н
 тов
 цен
 М
 него
 жер
 цель
 пров
 Н. М
 ник
 возг
 Инс
 ком
 нача
 нрав
 осуж
 сост

».

« —

« ».

1988 .
»⁹⁶.

«

12- «

»

« ».

« »

, «

»,

1965 .

(

— .)

«

»,

1949 .

X

(—)

1956 .

1963 . — 28

1987 .—

),

(

XX

«
 2 1987
 70-
 : «...
 ...
 »⁹⁷
 », ...
 »⁹⁸ « ... »
 13 1988 «
 80-⁹⁹
 XIX
 «
 —
 ?
 ...»¹⁰⁰
 «
 101
 102
 «
 »
 «
 »¹⁰³
 «

П
 те
 со
 за
 ш
 об
 за
 ко
 не
 пр
 ст
 т
 К
 эт
 м
 на
 за
 и
 л
 ка
 и
 по
 Т
 со
 н
 м
 р
 р
 н
 к

».

(, XIX),

« ».

1989 .. « — » 29

« » ?

« " — " 13

« " ?

(),

... : , -

... ?..»¹⁰⁴ -

« » - -

« » - -

... « » - -

1987 ., -

24 , 1987 . -

1987 . -

(1987 .) », -

1987 .¹⁰⁵ 9 , 1. 29 -

« » ; -

« » 9 -

», - -

« - -

» — -

1987 . -

« »; -

« , 60- :
 »;
 « »;
 « , »;
 « »;
 « »;
 « , »;
 « »;
 « ?»;
 « , -
 »;
 « ?»;
 « ? ?»;
 « — »;
 « , »;
 « ? :
 ?»;
 « — , -
 , »;
 « , »;
 « "»;
 « , -
 ».
 :
 « , , -
 »;
 « — , -
 , »;
 « »;
 « , -
 ».
 :
 « — »;
 « — !»;
 « ».

28 1987 .

— 100% - « 10 ».

150
106

23 1987 .

• 1

107

60-

« » (. . 1).

I

1983-1988 . (. .)

Год	Хлебофуражные ресурсы СССР	Импорт	% к общим ресурсам	Экспорт	% к общим ресурсам
1983	122,9	29,6	24,1	3,3	2,7
1984	125,5	52,8	42,1	3,0	2,4
1985	124,9	36,4	29,1	3,0	2,4
1986	123,6	29,1	23,5	3,2	2,6
1987	123,8	33,8	27,3	3,0	2,4
1988	104,4	23,0	25,8	3,2	3,1

(. . . 2).

2

(. . .)

		1986		1987		1988		1989		1990	
		-	-	-	-	-	-	-	-	-	-
		30,0	44,3	26,4	40,2	26,8	45,4	31,2	56,3	30,3	43,2
		-14,3		-13,8		-18,6		-25,1		-12,9	

(. . . 3).

3

(. . .)

Год	Задолженность	Платежи в погашение кредитов	
		всего	в том числе по долгосрочным кредитам
1981	24,7	6,3	0,7
1985	27,2	7,5	0,8
1986	39,4	15,9	0,9
1987	38,8	19,2	0,9
1988	40,3	20,0	0,8
1989	46,3	21,5	0,8
1990	57,6	11,8	0,7
1991	52,2	14,8	1,0

1988 . « »
 — « ».
 1,3 ,
 — 1,4 .
 1987 .
 . X.
 108
 « »
 109
 « »
 « »

XIX

6 1987

300 500

: « !», «

" !», «

!», « !»

« ».

"0

« ».

1935

2

9,5

2

... "1

112

« »

(

!)

?

: «

»

6

70

1

7

« »

„4

« »

(1987 .)

10

1987 .,

, « »

10

« »

? 6

«

...);

: «

" "».

»¹¹⁵

« ».

«

».

«

».

12

«
 ...
 ... () : (),
 ... " "

... () ,
 ... " " 10
 ... ()
 ...)

? , " "
 ...
 ...
 ...

12 1987 . »"6

«

?

»

«

».

«

».

«

»

«

»

117

118

: «

«

»

: «

»¹¹⁹

120

1987 .

21

70-

: «

»¹²¹

«

»,

«...

?

?

?

i

?

»¹²²

? «

»¹²³

: «

124

»

: «

(— .)

»¹²⁵

(1987 .)

«

...»

12

»,

126

19

— 70-

— 48

48

127

«

»:

(

),

«

»

«

«

»,

128

«

»,

129

«

...»

130

?

: «

». «

!» —

131

«

»: «

?»¹³²

),

»¹³³

«

«...

».

134

«

».

«

»¹³⁵

« — 7 — »
 ... 9 —
 136
 « »¹³⁷
 — « , 9 —
 ...
 ?
 —
 « »
 11
 4-
 : « ! »¹³⁸
 10
 11
 12 « » 139
 « » :

«... -

?

?

?

»¹⁴⁰.

70

« ».

«

».

80-

. 1

1986 .

».

», «

— «
»¹⁴¹.

1986 .

600

», «

»,

«

: «

^

...»

11

1986 .

«

».

« ()
— .),
»¹⁴²
()

16

, 17 1986 .,

— 200 —

17-19

1986 .

, 1 200

774

18 19

(700),

18

«

».

37,8%

« » (

),

» — XX .

70-
1979-1988

400 (6,6%

80-)¹⁴³.

1987 .

» « ».

1954 .

144

1987 .

1988 .

1923 .

1915 .

« »

« ».

145

« »

. 20

».

21

status quo.

1988

« »

26

«

», «

»¹⁴⁶

, 26

3.

: «

».

: «

?»

«

»¹⁴⁷

, 27

29

29

1988

32

100

10

100

20

16

: «

»¹⁴⁸

?

« ...»

: « ...»

. 3. : « ...»

« ...»

149

—
—
—
—

: « ...»

?»¹⁵⁰

21

« ...»

».
« ...»

,

,

,

«

)

»:

:

,

:

«

:

»:

«

!»

:

—

,

—

(1988)

,

,

«

»

1977

80-

«

»:

14

»:

17

152

«

»

—

1939-1940

1988

«

»

—

1988

«

»

1988

«

»

153

« » —

(

«

»,

),

154

»

»

80-

1988

«

»¹⁵⁵

).

(

).

(

13

30-40-

...» 156

XIX

« »,

» « »,

« » »: «

».

« ».

, 25

«

»

«

».

5

1988

« »

« » « »,

« ».

«

» « » —

« »

XIX

«

» 159

XIX

XIX

28

1988 .

XIX

).

, «

()

».

(

«

» —

— 1 500
750

400

2 250

» — « »,

(), —

XIX

XIX

»¹⁶⁰

8 1988 .

« ».

, « - 700-800

— 550

».

«

50

».

(1980 .)

».

«

»

.)

: «

?

...

(

—

),

...

».

«

».

: «

».

«

».

«... ,— -

»¹⁶¹ . -

29 1988 .:

«... , -

700 , 255 -

... 1- -

...» -

() , -

1917 ., « — , -

— » ., ; -

« , » , -

» — , , « -

« » — 162 , -

« » , -

— , ^ -

(, \diamond ,) » , -

40-

«

».

».

()

1988 .

« ».

« »

« » —

«

()

:"

?

?"

».

« » : « »

1. !!! (.....)

2.)

.....) « »

.....»¹⁶³

« » — « »

1988 .

..... 7 1988 . —

« », — 27-28 1988 .

1988 .

..... « »

80- : « »

« »

.....

164

" ...

...

?

...

:

...

:

"

"

...

:

"

"

"

"

...

...

?

...

? ...

10-

80

Table with multiple columns and rows of data, including various symbols like dots, dashes, and parentheses. The content is extremely faint and difficult to read.

Handwritten notes or signatures at the bottom of the page.

XIX

9

?

()

()

?

... ?
 ,
 ,
 ,
 ,
 ,

...
 ,
 ,
 ,
 ,

100
 ,
 58
 ...»¹⁶⁵

—
 ,
 ,
 ,

«
 »,
 1985
 «
 »
 , 1985 — (

)
 ,
 ,
 ,

«
 »,
 «
 »

;
 «
 »,
 ,

;
 «
 »,
 ,

...
 ,
 ,
 ,

...
 ,
 ,
 ,

...
 ,
 ,
 ,

...
 ,
 ,
 ,

...
 ,
 ,
 ,

...
 ,
 ,
 ,

...
 ,
 ,
 ,

...
 ,
 ,
 ,

...
 ,
 ,
 ,

, 1989

- 1, 1995. . 1. . 264.
- 2 (: 1. . 266-267).
- . 82-96. : : :, 1997.
- 3 1. . 265.
- 4 : :, 1996. . 3. . 11-
18. 5, 1995. . 75.
- 6 :, 1995. . 88.
- 7 — (: > -
- . . 74-75).
- 8 « » — -
- 9 / // 1993. 0. . 34-75. -
- 10 : :, 1996. . 93-94.
- 11 : 1. . 280.
- 12 : 67.
- . 66-67. : :, 1995.
- 13 : 1. . 280.
- 14 . . 6.
- 15 : 115-116.
- 16 : :, 1994. . 39.
- 17 1. . 276.
- 18 . . 39.
- 19 118
- 5, — 160 15, — 176 26, — 521
- 49.
- 20 96-101.
- 21 «
- » (.), 12
- (.),
- 22 « », 1995. . 4-5, 20.
- 23 14.
- 24 :, 1995. . 60-61.
- 25 . . 89, . 24, . 18.
- 26 . X. 11 1986 . (., . 89, . 24, . 18).
- 27 :, 1983.
- 28 : 316.

29 1. . 251;

300 23 1986

31 85). // 1986. 13

32 , 1994. . 205-212.

33 ; 1995. . 284.

34 1. . 279.

35 42.

36 101.

37 , 1991. . 57.

38 57-58.

39 22.

40 1990. 7. . 132.

41 , 1995. . 116-

122. 29 1985 . . . 1-9.

43 (.

71). 80.

45 , 1993. . 63.

46 25 1986

47 63-64.

48 70-83.

49 XXVII . . . , 1986. . 4.

50 7.

51 XXVII . . . 9.

52 13.

53 63.

54 69.

55 21.

56 60.

57 13 1986

58 72.

59 72-73, 78.

60 2. . 22-24.

61 , 1995. . 25-27.

62

63 163-164.

64

(65 , 1991. . 2. . 595).

66 165-167.

ПЕ
 ЗИ
 МО
 ли
 Че
 ва
 Ва
 (с
 1

67 28 1986 .

68 96-97.

69

70 , 1992. . 250-575.

71 , 1995. . 2. . 354-355.

72 172.

73 , ИТ.

(. 173).

74 12 1986 . (. 294).

75 3

1986 .

76 347.

77 101.

78 82.

79 , 1994. . 21.

80 122.

81 1. . 305.

82 108-109.

83 109.

84 27

1986 .

85 320-321.

86 122-123.

87 42.

88 45.

89 1. . 309;

90 45.

91 1. . 309.

92 46.

93 1987. 28

94 //

95 1989. . 114. 135.

96 , 1995. . 65-72.

97 1. . 368-369.

98 1989. . 2. . 212.

99 70-

100 « »

101 1988. 28 « — » // 31-33.

102 1988. 13

103 . 1988. 5

104 2. . 412-413.

105 . . 78, . 12, . 5.

106 160.

107 139.

108 51-53.

109 1. . 355-356.

110 77.

111 1992.

. 59-62.

112 1962 .

113 77.

114 152.

115 153-154.

116 7-9.

117 166.

118 326-327;

. 174-175.

119 327.

120 1. . 368.

121 (. 1989. 2. . 209-287).

122 . . 239.

123 327.

124 169.

125 12.

126 1989. 2. . 239-241.

127 . . 243.

128 255-257.

129 261-262.

130 262-263.

131 265-267.

132 276.

133 279.

134 280-286.

135 . . 287.

136 (.

. 1. . 374).

137

138 12

139 1988 12

. 11 1987 1987. 13

140 All 12 1987 .

141 114.

142 1. . 497-498.

143 С

№ 5. С. 1

144 С

чева по

145 С

146 С

147 Т

148 А

149 Т

150 Т

151 Т

152 С

153 Т

154 Т

образов

ла Груз

социоло

155

Комсом

156

157

158

также:

159

160

161

162

звезде

газеты

минис

лось т

КПСС

163

164

отнош

зять д

165

14	:	:	:	:	//	:	:	1995.
5.	:	:	:	:	:	:	:	125.
144	:	:	:	:	:	:	:	1995. 13-16.
145	:	:	:	:	:	:	:	193-195.
146	:	:	:	:	:	:	:	17-18.
147	:	:	:	:	:	:	:	18-20. . 1. . 503-504.
143	:	:	:	:	29	:	:	1988 .
149	:	:	:	:	:	:	:	
150	:	:	:	:	:	:	:	
151	:	:	:	:	21	:	:	1988 .
152	:	:	:	:	:	:	:	26.
153	:	:	:	:	:	:	:	39.
154	:	:	:	:	:	:	:	(1 , , ,) , 1979 .
	:	:	:	:	:	:	:	(: , 1982. . 1. . 103).
155	:	:	:	:	:	:	:	1988. 10; . 1988. 9 ; . 1988. 15;
	:	:	:	:	:	:	:	1988. 27
156	:	:	:	:	:	:	:	1988. 13
157	:	:	:	:	:	:	:	218.
158	:	:	:	:	:	:	:	198-203.
:	:	:	:	:	:	:	:	1. . 381-386.
159	:	:	:	:	:	:	:	1. . 387.
160	:	:	:	:	31	:	:	1988 . . 370-371.
161	:	:	:	:	8	:	:	1988 . . 158-211.
162	:	:	:	:	:	:	:	1 « »
163	:	:	:	:	:	:	:	1992. i.e. 10.
164	:	:	:	:	:	:	:	
165	:	:	:	:	:	:	:	
163	:	:	:	:	27-28	:	:	1988 . . 322-354.

«просеяна»
борьбе в о
такая трак
сразу же
комментир
того, что
было доп
гдашнего
открытых
кандидато
ло «черны
личен на
Бывшему
этот подх

С точк
качнулся
феврале
парат ВС
власти к
ших груп
ховного
тельным
Поэтому
номенкла
дующего
отделом
отдела п
Будущие
рателям
подволь
уже сфо

Мош
депутате
ность из
аппарат
большин
партийн
вопреки
скими в
христиа
рату час
След
нулись

(1989-1991 .)

: « 1988

(1989- .— .)
"..."¹ 1989

« »,

10 1989 . XIX

« »

, " ;

« ».

: « ,

100

100

"

"

10

, 103—105

...»⁴

1989 .

5 .

1989 .

1989 .

—

6

— 1988 .

3,3

1987 .

8

3.

«

»

8

)

9

XIX

», «

», «

« », «

»,

«

»

«

»

аргуме

«больш

Вы

«ядро

Па

Он пр

ской о

ление

на пл

дей. Н

ний в

павш

честв

терри

было

систе

жали

внче

рядк

оппо

крит

воль

Н

депу

шат

аппа

бени

ций

мож

охра

Д

сокр

на.

И

они

А. А

др.

мак

Сал

КП

сов

ли

бы

М.

на-
ро-
ую
рте
са с
то-
на-
ЦК
ца-
ле-
на-
уб-
ым
ня
ка-
ми
ни-
е с
ся
ив
чь
19
е-
а-
ю,
ни
ю.
с-
а,
р-
н-
Д)
ов
н-
н-
р-
в-
о
й
т
о
у
м

« ».

« ».

10 1989 .

: 89%

. X.

30

26 1989 . 28

10 . «

»,—

85%

12

« »
»

22

1989 .

14

« »¹⁵

9

25 1989 .

I

XX

связи с со-
руководств
республик
Одновр
лем Верхо
бачев. За
неральной
объяснен
Б. Н. Ель
рой — Г.
свою кан
А. М. Об
Совета. Е
По ит
2 123 чел
Уже п
страны. I
ки; тран
ло кому
тыми на
дение у
сравнив
стала м
общест
Съез
республ
дни раб
субъект
селение
нии ре
ской са
заключ
белору
в связи
ские де
При
ствую
ратно
люди,
цин¹⁷,
славск
депут
ный С
съезде

связи с со-
руководств
республик

Одновр
лем Верхо
бачев. За
неральной
объяснен
Б. Н. Ель
рой — Г.
свою кан
А. М. Об
Совета. Е

По ит
2 123 чел

Уже п
страны. I
ки; тран
ло кому
тыми на
дение у
сравнив
стала м
общест

Съез
республ
дни раб
субъект
селение
нии ре
ской са
заключ
белору
в связи
ские де

При
ствую
ратно
люди,
цин¹⁷,
славск
депут
ный С
съезде

А 8
он-
а и
кий
при

Д.
ий,
ко-
ное
рсь
тве
та-
во
ом
ие
ме-
ста
во-
му
он
по
ра-
не-

н-
и-
ла

ы-
е-
о-
ей
и
не
и-
не
е-
о.
я-
не
и,
в

2 123

— 87.

17,

. X.

»¹⁸.

"

'^

"

"

"

...»²⁰

1985 .,

I

. X.

?..

«

»

— «

».

1989

« »

«

»²¹

«

»

«..

»²²

23

1990

1989

120

1990

60

24

100

СІ

Трп
Це

С

Р

о

у

148

(

І

△

І

І

І

І

І

І

І

І

І

І

І

І

І

І

І

І

І

І

І

1989 .

« . . . »²¹.

« . . . »²².

23.

1990 .

1989 .

60 120 1990 .

24.

100

Концеп
включала с
ления с пе
модели со
если точне
ления эконо
номическо
Коллеж
стояла, чт
Эконом
экономики
— в I
зателя С
— к I
при этом

Пр
Чуг
Ста
Же
Тра
Це

В О
привод
тратно
страну
148 мл
нефти
вития
Се
стран
ля Ка
проти
руб.—
(за эт
нанс
бюдж
дохо
рела
плат
став

лось
азы-
про-
ение
дуб-
ра и
тей
но-
ин,
ос-
не
оях
ям
ри-
ое.
ов.
ига
го-
ру-
е-
ть
и
а-
о-
а-
з-
в
е-
ре
п-
ю
г
й
-
у-
м

		% к производству в США	
		1970 г.	1987 г.
—	1970 .	65%	-
—	1987 .	-	64%.
		10	26,
		«	»
148	1964 . 353 . 1970 . 624 . 1987 .),		
		27,	
		(
)	
—	18%)	(1985 1988 . 73	
(46,5 . — 11,1%) ²⁸ .		
		11%	15%
		— ² / ₃	
		29	

			1989 .		
			2-4%	,	-
1988 .	4		11-	.	
1971-1985 .			3,1	,	
			—	2	.
			«	».	-
					(%):
1928 г.			60,5		
1940 г.			39		
1960 г.			27,5		
1980 г.			26,2		
1987 г.			24,9 ³⁰		
			—		
			«	»	-
			,	«	»
					31.
			«	»	1989 .
			13,1%		
2,3%.				³² .	1990 .
			2%,	—	4%,
			16,9% (1989 .)	— «
1988 .	«	»			
».					1,3
			— 1,4	³³ .	
XIX			: «		
			».		
			,		
			» ³⁴ .		
«					
					15
			«	».	
			«	».	

Вм
явилис
кон «С
1990 г.
ние ин
Госбан
рована
Промс
ре в са
бы как
ственн
Пол
кредит
вались
20-24%
дентны
Благ
финанс
августа
статья
но: бан
банка н
альност
ста поя
ный ба
АвтоВА
стремит
в том ч
Пока
ших рос
тий» М.
договор
заклуча
ных пре
ществов
мит на
ло выда
Тогда
В 1986
Эти клус
комах в
тав, Ход
научно-т
ность. За
в промыш
необходи

8
Н
С
Д
Ю
В
Т
М
Я
М
О
У
Г
Н
О
У
А
И
Я

1990 1988
« » 35
6 — ,
1990 1990
1%, 1991 .— 15%.
20-24%, 36
« » 24
1988 « »
« » 26
« », — 12 — , 13 —
16 — , 20 — « », 25 — 37
54 1 1989 41; 1 1989 .— 143,
1991 1,5
« »
1986
« »

(!).

« — « » — « » .

1991 .

».

ИЗ СО

ким д
 бое ко
 нистич
 Кр
 ровани
 ческой
 ственн
 Верхов
 предпр
 Такое
 В с
 более
 РСФС
 ассоци
 но-тра
 но-исс
 изводо
 рение
 заводо
 салдин
 (моноп
 продук
 тарь" (с
 реводе
 лесной
 правит
 ментно
 сударст
 ассоци
 альным
 "АвтоВ
 тов, Ур
 Пер
 ности
 ский, ф
 Эта
 «Во мв
 та, — р
 Намече
 ственн
 У Ц
 номиче
 дальне
 партий
 и Турк
 союзны

: «

».

: «

" "

, 15

3

" "

(.)

330

(, 19,5

858 .),

" ().

26

1991

40

" " " " " "

" " ,

».

«

».

«

» «

"

(6, 14, 20)

»³⁸

«

» —

» —

!³⁹

«

», «

»

: «

!»

«

»,

«

»,

1989 .

51

350

90%

«

»,

XIX

1989 .

15 1990 .

1990 .

« »

— 3

8

— 1,5

4

200 500

»,

«

25

40

« — » (1990 .) .

»

«

» .

4 1990 .

6-

7

41

« »

« » —

6-

«

»

7 1990 .

(1990 .)

— «
 (6 7)
)»;
 ;
 — XXVIII
 —
 «
 ,
 ,
 ».
 ,
 ,
 (—
 — 6-)
 «
 »:
 «
 ,
 ,
 ...
 —
 ,
 ?
 ,
 ,
 ...
 ?
 ?
 ...
 : "
 "».
 «
 »,
 ,
 ,
 ?
 ,
 ,
 «

» , « , » . : «
 — ? —
 » . —
 , « 42 , »⁴⁴ :
) (?
 ? ? —
 ! : « , » .
 ? — . X.
 , « ») . (.
 « , —
 ...» —
 15 1990 .
 6-
 44
 : «
 »⁴⁵

И
 Б
 С
 Д
 Б
 Р
 В
 Р
 Д
 Н
 П
 К
 П
 К
 Р
 П
 С
 С
 Р
 П
 И
 Ф
 Н
 В
 У
 С
 Ф



22%;

11 %

86% —

1990 .

6

1 029

220-250

20 30%

»⁴⁶.

60 90%

?»

: «6%

, 6,7%

: «

?»

: «

».

10%

: «

10 3

а
я.
?
ль
не
и-
с
ль
». .
но-
об
лы-
ию
ья-
лад-
за-
жно
ачев
ЦК
ниях
ржал
рези-
ачев,
Поли-
рации
д поз-
рее по
норма
совет-
зации
всегда.
но и в

?

...»

25%.

860. « ,— ,— 5%

».

70

48

1920

: «

! !

(XXVIII .—).

...»

: «

»;

«

», «
».

», «
" " " " "».

(—), —

».

».

».

»⁴⁷.

48

», «

—

», «

1990

21-22
», «
», «

« ».

« ».

1990 .

«

»⁴⁹

19

: «

...

"

"

?

?

...

?..

:

...»

(

!)

: «

...»⁵⁰

?

«

».

5

1990 . «

»,

1

: «

», «

», «

»,

: «

—

»,

1917 ,

1990 .

XXVIII (,

)

1990 .

: «... (

— .)

?

44%

9%,

3%.

136

?

200,

— 350

...»

f-

« ...
 », —
),
 16 1990 . I
 (),
 50% 1
 I : «
 52 ...
 »⁵³
 54

И
 ст
 ст
 в
 бр
 ту
 Ва
 по
 от
 ст
 че
 го
 го
 В
 Ст
 ш
 ро
 ос
 ст
 ст
 те
 зн
 ле
 пр
 гра
 гра
 бин
 орг
 ств
 ред
 озн
 рал
 зна
 ме
 ию
 был
 сил
 рат
 ном
 ям,
 раб
 ные
 кам
 фор

I
 535 1 060 4 462

«500 »;

1992 ..

1990 .

12

19 1990 .

XXVIII

«

)»⁵⁶

57

XXVIII

«

18

1987 .. XIX

«500»

1990

1989

«

1989

»⁵⁹

«

»

И

че

ро

ка

др

ра

по

то

ст

бк

19

то

те

не

су

сре

ли

ни

Ми

ал

ми

ма

199

199

ры

лен

пол

Явл

ров

рок

регу

пос

В

Рыж

о то

сооб

выст

милл

его

ства

имен

имен

свое

П

сии -

в	:				
к.					
а					
и-	:				
й.					
р-					
			60.		
и					
к.					
е-	1990 .	484,6	,	1	1991 .—
	264 .	1991 .		250	-
и		269,1 .			
и-					
т-					
ия					
а-					
ю-					
ля		II.			
р-					
но					
я.	—			(-
е-	1990 .)		
го	1990 .—			24	-
ет					
й.					
ре				61.	-
р-		«400	» (—	—
		«500	»)		-
о-		«		—	—
м,				» ⁶² .	
о-				—	
ст-		I			
ти-					
ря,					
та-					
ж-					
ме-				«400	» (
ав-				«500	»,
ем)			
по		«500	»		
и-					

1990 . -

« "500

?»

1990 .⁶³ — , 27

XXVIII « », -

« . (« ») -

. 9 1990 . -

, 11 — , 30 — , 4 — , 12

— , 20 — , 23 — , 16 —

, 27 — « »; -

« 64 », -

« XXVIII », —

Рос
гра
Рос
стра
Е
сив
стам
поли
грам
рабо
вени
были
И
Рос
звон
жени
крат
этой
шени
пешн
помо
Это у
нее а
он (М
да к з
ших н
публи
ста 19
дней)
ных с
мичес
партне
Од
СССР
функц
союзн
вила с
Это не
провед
принци
в конц
преобр
недрах
хранен
лось им
концеп

«500 »

« »
«500 »

65

1990

. II. .

»,

«500 ».

: «

...» «

(. . . . — .)

»⁶⁶

30-31

1990

«500

».

«500 »,

67

«500 »

« ».

«500 »,

«500 »

«500 »

28 1990 ..

1990 .

«500 »

«500 ».

≤. " 2

».

, Jl.

1

, 10

1990

»

».

. «

, «

?», «

»,—

. «

...—

,—

».

. «

(,— .)

,—

,—

68

?»

, «

»

1990 .

. 31

»,

69. 15

«

».

», «

», «

70

-90,

«

».

«

»,

«

»⁷¹,

72

Р
Л
Е
Т
К
Д
М
на
мо
по
М
те
ни
фо
по
об
СС
ен.
бу
раз

8
р,
та
р
р
и
т
и
р
с
е
н
ь
т
т
и
х
т
и
т
о
р
и
т
о
р

1990 . « »
«500 ».
» 74
1990 .
8 1990 .
(« »
» 75
12 « » 76
«500 ».
1991 . 1991 .



6

1990 .

9 10

10

« »,

7

, 10-11

, 11

«

».

« »

11

4-

13

: «

(

»⁷⁸

)

« »

: «

:

...

»⁷⁹.

«
" -90".

»⁸⁰.

».

81

« » «500 ».

».

21

, 8 25

« » - 2,

-2102

, 20

82

81"

9

1990 .

«

».

« » -
 ,
 « » -
 ,
 84 ».
 : « -
 ,
 ».
 ,
 «
 »⁸⁵
 «500 ».
 ,
 «500 ».
 . 16 1990 .
 ,
 « , — , — :
 , — ,
 ,
 ».
 ,
 «
 ,
 ,
 1 .
 ... : «
 ,
 "500 "

« ... »

« ... »

84

« ... »

».

« ... »

»⁸⁵

«500 ...»

«500 ...»

... 16 1990

« ... »

».

« ... »

1

... : «

... "500"

... ()

... , "500 "

»⁸⁶

«500 »

«500 »

, 17

«500 »

« »

! : « !

! ! »⁸⁷

, 20-21 1990 ., « »

», « » () , « » , « »

88 « -90» ,

8ii — 1990 « (17-18) , (1-2)⁹⁰ .

« » ,

—

9

«

...

1992

?»

19

: «

»⁹¹.

⁹².

«500 »;

«500 »

. 14 1990 .

« ».

. 16

»

93

: «

»⁹⁴

: «

»⁹⁵

»⁹⁶

97

».

: «

«

»⁹⁸

— , , . -
 , , . -
 , , . -
 . « , — -
 , — (— .) -
 : „ 99 -
 » . -
 , 17 , -
 , , -
 , : « -
 . -
 . — ! — » . 100 -
 : , -
 , -
 , -
 17 — «8 » , -
 , , -
 , 101 . -
 . -
 17 « » , -
 1990 . , VI -
 , (-
) , « » -
 , 400 -
 — -
 , , -
 , , -
 , , -
 , « » -
 , -

« — »

« — »

11

« — »

1990 .

»¹⁰² .

1991 .

« — » () 7

1991 .

« »¹⁰³ 10

« »

-

-

-

-

« »,

-

. 11

« »

12 13

-

«

»

-

-

. 14

-

-

-

-

: «...

-

-

-

-

-

-

-

-

».

-

-

-

-

-

-

104

-

-

-

-

-

-

-

-

»,

«

-

-

;

, « »

« ».

1990 .,

. 14

1922 . «

».

« » 18

1922 .

»,

()
1989 .

»¹⁰⁵.

1940 .,

« -

»

— 50 100-

1961 .

500

17 1991 . :

: «

?»

(,),

» — ?

»?

(?)

»?

: «

!»

, «

»¹⁰⁶

!

« », :

2 680 .,

148 .

— 1 570 .

— 51 700 .,

»,

«

».

:

— «

».

23-24 1991 . (17
) 35
 1991 .

, , «
 , — " " " " .
 ...».

« »
 : (.),
 « » (), (.),
 (), « » (), « » (),
 « » (), « » (),
 (.), (.),
 « » (.),
 (.).

(. .), (. .)
 (), « » (), —
 (), ()...
 : «

, ,
 ...»
 : «
 () ».
 17 1991 .

, ,
 «
 ,
 , — , —
 ,

«

»,

» (

: «

... "

"».-

1990 . 19,2 . 1 1991 — 16,5 : 1
 313 . 108 . 1 800 .
 4 9
 380 . — 5 .

30 1991 .,

«

(...)...

" 107

: «

12-

14

?

"

? ...

?

».

(): «...

40

(): «

».

».

(

): «

10

(): « ,

».

».

I
I
I

(): «

1

?

?

».

—

: «

».

«

»,

«

»

: «

».

«

—

».

«

—

» —

: «

” ”

».

(): «

10

50

».

«

”

?

...»

108

31

1991 .,

. 1

1991 .

«

».

: «

».

5

«

».

«

"

"

».

6

7

1991 .

«

17

1991

».

: «

».

: «

?»

«

».

»

1991 .

«

...

"

"

».

«

"

"...

».

. 19

. 21

272

— 1991 .

. 23

« , 24- »

1991 .

26

, 28- ,

: « ?», «

" "?» —

«

»,

1

. 1 1991 .

«
».

:

«

" ?"».

«

»

«

"

"

».

«

»,

,

«

»

23

1991

«

,

22

24

,

».

«

"

"

" ()

.),

(

"

"

26

1991 .».

«

...

(

—

.)

».

«

«

».

»,

»,

—

17

— ' " "».

(

).

« . . . »

—

.)

».

. 5

109

«

».

: «

»¹¹⁰

, 14

«

1991 .¹" » , 15 -
 10 17 -
 « » , -
 : , -
 (, -
 , —) .
 « » , — « » .
 « -
 23 » , — -
 "2 .
 :
 5
 — .
 , . . , . . , . . , . . «
 150 » - 140 . . 7,5 -
 , 20 . . (100 -
 — .)
 9 1991 . , ,
 25- 20 .
 " " « -
 : , — , — -
 ? ? ? ? ? -
 ? -
 — , , , , -
 70 -
 , , , -
 -

... , — ! , , -

... , , -

... , , -

... »¹¹³ « » -

... , -

... . 15 . . -

17 , 76% -

^ , -

... , 71,34% -

— , 70% -

(70,88% 1991 .), -

... , 19 -

« » , -

»¹¹⁴ « » -

... , -

... , 1990 . -

« » , -

... , -

1991 ., « » 20-

»¹⁵.

III,

1991 .
— « -28» (III,

28 1991). « -28»

« »
« ».

15). (— 10-

(12-15)

).

(

<...>

—

—

300

;

;

—

VI.

—

—

— 45

;

;

—

— 40

).

(

<...>

IX.

—

—

(

—

);

—

—

—

X.

—

(

15-20

).

(

15-20

).

».

(

—

).

«

»

1 1991 .

« 20

III 23

».

. 25

29

« »¹⁶.

26 15 1991 .

26

».

« »

«

».

, 27

117

III,

1934

118

XIX —

«

»

«

»,

»

« -28».

«

», «

».

220

«

».

, 29

, 28

«

»

«

"

"

"

"»¹¹⁹.

« »

? 1990 — 1991 ..

29

« -28»

— «

« »

»,

95

»¹²⁰.

«

"

"

».

...

»¹²¹.

1991 .

« 1991 . »

«

»

. 16

1991 .

50-

«

»,

«

»¹²²

24-25

1991 .,

. 18

1991

: «

123

1985 .

1985 .,

124

w 125

. 16

1991

: «

23

35

126

«9+1» —

9

«

».

«

»,

127

« »

— —

« »

« »

1991 .

17

24-25 1991 .

»

«

i

128

: «

»

129

III,

— 12

1991 .

, IV

«

»

1990 .

IV

(

)»¹³⁰.

«

«

:
1)

2)

3)

«

».

— 1991 .

«

».

« » (), . . . () .

(. . . , . . . , . . .) . « , — , —

» .

« , — , —

» .

» .

» .

«1. . .

2. " " " . . . » .

3. "140 " . . . » .

(, ,)

18 1991 .

20 1991 .

СССР, Молда Макар ним п до это В вице- прези Ге ян, ят гран на II себе филе КПС трис реги одн арм А. З Уп раж нун

зид по ча та пр цэ чэ з п к б н

1945 ¹³¹,

»,

«

40-

IV

¹³²

1990 1991 .)

«

»

(

1990 —

1991 .

III

133

III

«

»,

(

),

«

»,

«

»,

(«

», «

)»

«

»,

«

»

(

«

»),

(«

»).

ИЗ

«Е

М

Л

Ж

Н

Э

«

Д

Л

П

И

П

И

И

И

И

И

И

И

И

И

И

И

И

И

И

И

И

И

И

И

И

И

И

И

И

И

И

И

И

И

И

И

И

И

И

И

И

И

И

И

И

И

И

И

И

И

И

« » : -
« », -
 (« », -
« »). -
« », -
», (« »), -
-
« », -
« », -
»¹³⁴. -
« » « » -
: « » -
« » -
: -
1) ; -
2) ; -
3) «9+1». -
« », -
? -
? « » -
? « » -
? 135.

12 1991 57,3% ;
 — 16,85%, (
) — — 7,81%. —
 —• А.М. (6,81%), А.М. (3,75%)
 (3,42%). ,

10 1991 , —
 , , —
 , , , ,
 XVI XX —

« »
 ,
 74

. 17 —
 1991 « » . 20 —
 : « » —
 « » —

из с

ем р
напр
веду
В. С
Ю.
ске
нач
тий

ци
но
КГ
Со

со
по
ж
ся

п
А
н
с

»,

: «

IV

».

(

!)

«

»

«

».

: «

XXVIII

».

«

XXVIII

1985

».

17

. 17

« »

« »

500

100

2-3

».

— 1 1990 .—

50

24

1977 .,

«

«

».

»¹³⁷.

1960 .

».

B.C.

«

».

« » —

5

12 1991 — 1994

23

20 1991

К
 3
 П
 П
 С
 С

»¹⁴¹.

29

: «

«

91-

»,—

».

142.

2

20

. 4

(« »,)

1986-1988 . 4

200-

9-

34

« »

143.

« »: «

!»

«

».

«

»,

1990 .

ИЗ
ТЕ
П
РО
ОТ
С
М
П
В
Е
И
В
С
Ж
Н
Д
И
И

1991 ., III

, « ».
».
, 3 1991 .,

« »
: « !»¹⁴⁴ «
(,)
»,—

1991 .

(,)

, « »,

«

145

«

»

1991 .

1991 .

. V

•

20

1991 .

-

«

».

1991 .

«

»

1991 .

1991 .

. 20

146

5

6

«

».

147

6

1-

() .

148

13

« »

«

» — .

«

»¹⁴⁹

—>

14

, 15- ,

, 15- ,

150 «

»¹⁵¹. 15 16

». 16

« " " — »,

« ».

«

».

(),

, 17

И
Д
Г
П
В
П
Н
В
П
Н
П
Е
Е
Л
Т
М
П
Е
С
О
В
Н
И
И
Л
И
Д
С
Н
Л

1990 .

»,

«

»

»

«

»

, «

»

17

20

1991 .

A
A
S
E
D
-
-
M
D
I-

... , -

».

...

?

».

(

)

1989 .

1991 .

« ».

...

18

8

2-

4-

— 106-

11

3-

(

),

70

152

153

«

»,

18

17

154

?»

: «

«

»¹⁵⁵

.)

«

(

».

«

?

»¹⁵⁶

«

»¹⁵⁷

162,

1991 .

: «

».

?

»¹⁶³.

, 21

,¹⁶⁴.

К
Э-
ГЯ
Б-
Я,
И-
И-
В:
ЦЕ
ММ
И.
ВВ-
РА,
ОН
МИ
ВЕ-
КУ-
РЯ-

18

, &

« »,

165

(!),

127 (7)

19

1991

, 18

1991

».

«

»

«

»,

«

»

;

«

6

»

4

19

1991 .;

;

«

»

().

19

1991

»,—

1991 . 17

15

3 809

, 148

166

, 430

362

, 140

« »,

« »,

()

().

18

« 18 19 ».
1991 .

»,—

1991 .

», 167 .

», «

).

(

« »

: «19.08.91

8

»¹⁶⁸

169

-

-

-

?

»¹⁷⁰

-

-

,

.

-

,

-

,

»¹⁷¹

19

«

»

-

,

.

,

,

,

,

,

-

,

-

-

-

-

-

-

-

-

-

-

-

-

-

-

-

-

-

-

-

172

10

«

»

-

,

,

,

,

,

,

,

,

-

-

-

10.30

«

».

-

-

-

-

-

-

-

-

-

-

-

-

-

-

-

-

-

-

-

10 173 ,

59,

12

«

1.

2.

3.

— 21 —

» 59,

В
П
Н
П
Ч
П
Н
Е
Н
Д
Ц
Н
С
Р
С
П
Р
М
П
В
Л
Р
П
П
П
Р
Е
З
Ш
П
У
К
А
П
Н
С
Б
Р
З
С
С

CNN,

« »,

«

».

19

«

: «

».

174

...»

10

50

: «

».

: « ».

19-

20

« »

26

« »

19-

(!)

«

»,

«

»,

« »

19

«

»

: «

».

: « ».

19-

20

« »

,«

26

« »

19-

(!)

«

»,

FK4fI

«

»,

. « »

19

«

»

: «

».

— « »

175

« »

176

— 19- 20- —

19

«

»

19-

19-

: «

...»¹⁷⁷

: «

»¹⁷⁸

20

8

11

»

« », «

», «

», «

», «

»,

« », «

», «

», «

».

(

«

»,

),

3

20

15

30

«

, ,
, ,
...».
: «...

, , -
, , -
».

, , -
, , -
, , -
: « ...

» . . . , , -
, , -
, « , , -

, , -
, , -
, ».

, , -
, , -
, (, -
) , -

, , -
, , -
, , -
, , -

, , -
, , -
, « » -
, « » -
20-25. -

, , -
, , -
, , -
, , -

» 179

« , , -
, , -
, , -
, , -

()

« » « » « »

« »

« »

3 21

12

1989-1991

200

5 (!)

« »

3 20

« » —

19

1937-1938 .

10

24

17

20

1991 .

18

183

23

20

« »,

2-3

12

«

» 184

...» 185

3

, , -
 , . -
 , . -
 — , , , -
 , — , -
 , — , -
 ? , -
 ? -
 ? :
 ? -
 , , , -
 , , , -
 , , 36 -
 , , -
 , : -
 , , , -
 , , 21 -
 , , -
 , , , -
 , 15 25 21 -
 « , -
 , , -
 , , -
 » : (, -
 — , , -
 — , !), -

— 23 , , , , 1

3. , -

«
»¹⁸⁷ -

21-22

1940 .. ,

20 1991 . -

20

: « — ».

21 -

» , (« -

» ,) . « -

» , — -

14 39 - , ,

ИЗ
ок
пр
Ли
ра
ва
ри
ля
Ос
тр
чи
се
ш
ма
ск
де
«У
си
ко
и
во
э
на
ва
м
п
К
У
Г
п
д
В
к
л
р
н
с
П
и
з
д
с

16

(!)

188

« »

«

»¹⁸⁹

20

«

»,

:

«

: "

!"

»¹⁹⁰

" ?"

" ?—

191

2

22

193

1-

193.

!»

: «

».

21

23

: «

» 194

, «

»

«

»

(

)

195

196

(—)

?

80-

«

»,

»

«

»

«

»,

«

»,

« »

« »

1991

1

— 27 — 30 — 31

— 31 — 9 — 23

— 27

24

24

» 197

из
не
Со
О
В
З
И
Д
М
С

— «

». 6 1991 ., —

, , « »

, «

».

«—

<...>

—

»¹⁹⁸

« » « ».

:

,

800

XVI-XVII .

. 3

XVIII .

XIX .

1859 .¹⁹⁹

« »

1859 .

1922 .

1934

1936

1942

1943

1941-1942 ²⁰⁰

1944

500

4

XX

()

XIX

80-

1,5

²⁰¹

— « »

80-

13%, — 25%.
1973 .

«

»,

14 1982 .

«24-26 1981

...

».

«

».

1987 . « ».

: «

()».

« 1984-1986 ,— ,—

».

« 60

».

5 ,

— 3 . « , —

».

65

300

, 27 , 29

80-

3. « » .
1990 , —

() ,

I 23-25 1990 . «

».

27 1990 .

202

1990 .

1991 .

—

. I

« »

203

(

)

. 10

. 15

204

—)

1991 . 5 6

« »

205

1991 .

10 1991 .²⁰⁶

< CP

).

27 1991 .

1990 — 1991 .

« »

«

»

?

24

27

6

(

).

(

),

9

207

, ; ,

, , , , ,

», « -

: ? , -

, , , , ,

« — »

, , , , ,

, , , , ,

— ? 1 -

, , , , ,

2 , , , , ,

, , , , ,

— 208 , , , , ,

, , , , ,

, , , , ,

, , , , ,

— , —
, , —
, , —
, , —
», , —
, , —
, , —
. 28

», , —
. « » , —
6 1991 . —
, , —
(), —
, , —
, « » —
, « » »

5-

, , —
, , —
, , —
, , —
, , —
1992 . —
1991 ., —

« »,
: «

— ^ —

».

1991 .

28 1991 .

209

210

« »

?

6 1991 .,

»,

«

»²¹¹.

19 1991 .

212

1991 .

», «

»,

«

«

».

»

«

»²¹³.

1991 . 28

», «

», «

»

«

»

, 1992—

1993 .

»

, 1992 .

»

«

« »

« »

1989 .²¹⁴.

Республика СССР	Численность русского населения (тыс.)	% к общей численности населения
Украина	11 355,6	22
Казахстан	6 227,5	37,8
Белоруссия	1 342	13,2
Узбекистан	1 653,5	8
Киргизия	916,6	21,5
Латвия	905,5	37,6
Молдавия	562	13
Эстония	474,8	30
Азербайджан	392,3	5,5
Таджикистан	388,5	7,6
Грузия	341,2	6,3
Литва	344,5	9,3
Туркмения	333,9	9,4
Армения	51,5	1,5

26

1991

«

».

2-
 ,
 « », , « -
 » ,
 ; « »
 ,
 « -
 » .

11 1991 .

« » .
 ,
 215

18

1985 ²¹⁶

4

28

«
 ...
 » ²¹⁷
 «500 » ,

(, 10).

,

,

,

" , — 218

« »

: ? « ?»² :

14

,

:

?

220 : «

».

«

221

» .

—

:

»²²² ,

,

« »

«

:

«

»

1991

— , , , " " -
 , " , — , —
 — , — »²²³ ,

224 , 1
 1991 .

1991 .: «...» . II. « » 19

225 » 25

« 226 » ,

227 . 1

90,32%

II. 98,8%

2 5

1922 .. , 1922 ,

« » .

1990 —) 1991 ..

, 7 8

« — » 14 1991 ..

1992

»²²⁸

: «

" "

»²²⁹

1991 . : «

, , — , : " ?" , : " " . » . " " : « ,

»⁰ 8

« , , , — , ; — , ; — , ; — , ; — , ; — , ;

, 8 1991 . — ,

8 1991 , . »²³¹ , JL . : «

» . 10 12 — 6, — 7), (— 188,

21 (.) 11

« , — , — »

25 1991

25 1991 19 38

1 , 1995 241.

2 245-246.

3 , 1995.

. 338-339.

4 , 1995. 1. 424.

5 98, 30, 18.

6 89, 30, 8.

7

8 256.

9 1989- / //

10 1993. 3. 95-122. M. 1. 427.

11 431-432.

12 , 1993. 261-262.

13 342-344.

14 269-271.

15 293.

16 25 — 9 1989

17 1989. 1. 9-11.

18 223-224.

19 89, 9, 12.

XX , 1995. 309.

20 « » // 1993. 3. 157-158.

21 II. , , 1989.

22 //

23 II. , 8.

24 9.

25 10.

26 13.

27 // , 40.

28 43-16.

94. //

29 . . . 95-96.

30 //

31 « . . . 105-111. 1986-1990 .

2000 .»,

3,1% — 2,3-2,5 1 5% 14- ?

32 :: : . . . , 1994. . 103.

33 6-7.

34

35 . . . , 1995. . 225.

36 . . . 14.

37 // . 1995. 11

38 27

— 10 1991

39 1990. 31

40 316.

41 (.) . 1990. 6

42

43 7 1990 .

44 1. . 485.

45 110.

46 « ».

47 22 1990 .

48 . . . 89, . 9, . 110.

49 . . . 8, . 39, . 1-7.

1

50 376.

51 . . . 89, . 42, . 28.

52

53 . 1990. 25

54 . . . 89, . 9, . 123.

55

56 1. . 524.

57 . . . 536.

« (.), »

58 . 1990. 13

59 414.

60 . . . 2 . 7

61 430.

62

63 . . . 431-433; 1. . 572.

64 , 1995. . 106-107.

65 436.

66 365.

- 67 . . . 366-367.
- 68 —
- 69 , . 89, . 8, . 31.
- 70 , . 5, . 2, 52.
- 71 :: . . . 313.
- 72 :: . . . 441—444.
- 73 :: . . . 369-370.
- 74 . . . 371. *
- 75 . . . , 1995. . 343-350.
- 76 « » — :
- 77 . . . «
- » — . . . (. . .
- . . . 345, 384).
- 78 , . 89, . 42, . 29, . 65-66.
- 79 , . 66.
- 80 , . 69.
- 81 . . . 371.
- 82 :: . . . 1996. X? 25 (818).
- 83 :: . . . , 1994. . 45-46.
- 84 . 1990. 13
- 85 . 18
- 86 . 1990. 17
- 87 . . . 381.
- 88 , . 89, . 12, . 29.
- 89** , . 8, . 65.
- 90 , . 11, . 182.
- 91 :: . . . 386.
- 92 :: . . . 373;
- . 165-166.
- 93 , . 17, . 42, . 30.
- 94 , . 1.
- 95 , . 6.
- 96 , . 5.
- 97 , . 11.
- 98 , . 15-16.
- 99 , . 20.
- 100 , . 26-27.
- 101 —
- » —
- 102** . . . , 1996. . 2. . 30.
- 103 . 89, . 8, . 5; on. 11, . 70.
- 104 :: . . . 2. . 507.
- 105 :: . . . 1 // I
- . . . 2. . 73-75.
- 106 M. . . . 2. . 517.

107 30

1991

108 89, . 11, . 183; . 42, . 31.

109

110 432.

111 89, . 2, . 15.

112

113 — 1994. . 67-69.

114

115 1995. . 140-142.

116

« » 1989-1991

117

118 1. . 591.

90-

119 140-142.

120 1994. . 25.

121 — 70-73.

122 2. . 535.

123 80- « »

124 1994.

263.

125 181.

126 ie 395-396.

127 153-157.

128 2. . 538-539.

129 13 — 14 — (. 89, . 12, . 26).

130 17 1991 IV

131

132

(. « »

1991-1995. 1996. . 59).

133 H. 46-48.

134 20-25 1991

135 27 — 1 1991

136 160-162.

137 1991. 7. ; 2. . 387-392.

138 167-172.

139 1991. 23

173

174 . . . 122-123.

175 : 91- : . . . 1993. . 17-20.

176 : « » . . . 168.

177 (: -

„ . . . 149).

178 . . . 149-150.

179 . . . 2. . 191.

180 : „ . . . 172-173.

181 : « » . . . 168.

500-600

4 (: 91- . . . 195).

182 « »

183 : . . . 2. . 105.

184

185 : „ . . . 176.

186 : . . . 41-46.

187 . 20 1991 . . . 1.

188

(: **H.** . . . 130-132;

. . . 15).

189 : . . . 2. . 571-572.

190 . . . 127.

191 (: „ . . . 208-209).

192 : . . . 199.

193 . . . 489. „ . . . 22

1991 . . . « » . . .

194 . . . 2. . 575.

195 : . . . 491-492.

196 // . . . 1995. 1 (119). . 241-243.

197 . . . 212.

198

1991 . . . 1992. . 16-18.

199 : . . . 1994. . 399.

200 : . . . 1996. 23

201 : () — . . . 1995. . 36.

202 . . . 10.

203 : „ . . . 142-144.

204 : . . . 11.

205 : **I H.** . . . 146-147.

207	.	.	147.
208	.	.	152-162.
209	::	.	204—206.
каб	1991	.	63-67.
210	.	.	244.
211	.	.	24, 26.
212	.	.	241.
213	.	.	29-30.
214	.	.	271.
215	::	.	1994. 48-51.
216	.	.	64.
217	.	.	120.
218	::	.	135.
219	.	.	105.
220	.	.	145.
221	.	.	246.
222	::	.	147.
223	.	.	1995. 137-138.
224	::	.	494.
225	.	.	256.
226	::	.	160.
227	::	.	258.
228	.	.	« » , 14 1991 „—
229	.	.	153-154.
230	.	.	(). 1991. II (. : . 307).
231	.	.	301-302.

XX

1917 .

(1945-1991 .)

1918 .

(

(

—

)

1936

1977 .

)

(

—

).

1977 .,

« ».

Дата	Члены КПСС	Кандидаты в члены КПСС	Всего
На 15 января 1981 г.	16 763 009	717 759	17 480 768
На 1 января 1986 г.	18 288 786	715 592	19 004 378
На 1 января 1990 г.	18 856 113	372 104	19 228 217

« ».

1 1990 . 433 192
: 39,8%

15 , 40,1% — 15 45 1.

« ».

«

»

«

» « »

XX

« »

()

19

« » 1987 1991

XIX

X
XXVIII

1991

« »

« »

I

1986-1989

82,2%

«

»

, 90,8%
2

1988

«

»

. 1

1989

41, 1

1989 — 143,

1991

1,5

«

»

«

»,—
600

-1.

«

»

1990

1990

I

XXVIII

«

»,

» «
 » «
 », «
 , ,
 , ^
 « ».
 89%
 80-
 — , 30 — , 4 : 9 1990 — , 11
 — , 23 — , 16 — , 12 — , 20
 — , 27
 « »,

XX

1991 . 30 1922 . 25
 , 69
 74

1 : 1 . . , 1990. . 16.
 2 . . 18, 20.
 3
 1991 . 1991 .

POST SCRIPTUM

1992

1996

XX ..

1990

1996 .)

!).

1.

«
(

»,

»²

).

«

»

«

»,

(

3,

)

4,

) , « » (— -

« »

1998 .

5,

« » 6

« » « » , , -

« » , « — -

« » , -

»⁷.



«

»,

20-

8

» 1930 . . . : «

...»

«

XVIII-XIX бб.,

»⁹.

: «

»¹⁰.

: «

... «

»".

() . . . «

» «

«

()

« (.— .),

...».

«

?

? ...

?»¹²

1930 .,

()

1934 .,

«

».

«

...»¹³

14

« »

« »

^ « »
1938 . «

15

()»

()

14

1938 . «

()"»

, «

"

()",

()

()

()

()",

(),

»¹⁶

«

»,

, «

»

XX

()»

«

»,

17

«

»,

18

«

»

XXII

1961 .

(1957 .)

«

» . : « , 1957 . ,

... »¹⁹

1957 . ,

» . « XX

20 .

21 .

« » —

: « — ,

»²² .

II . : « " (II . —

.)» . « , — " " ...", —

" " » . —

»²³ .

1990 . -

« . . . » -

... -

... -

(. . .) -

(; " " , , -

; « » -

: « » -

- « »²⁸, « XIX » -

(1987 .) 29, « -

, 31, »³⁰, - 12, -

, « » -

», « » -

« 90- » -

« » -

« » 33, -

, « XX ., »

« ... » , -

34 - «

» 21 1952 .

«... -

40-50- .

« 1945 », 20-30- .

8,7 . , 1950 — 30,7 .

1955 — 68,1 . , 1957 — 87,1 . , 1959 —

87,8 . ³⁶

80- .

90 .

«

28 1966 . , :

«—

<...>

—

».

«

1970 . , :

«—

... (, , -

),

<...>

— () ;

»³⁹ , «

» — , «

VI

: «

40

»

VI

« » ,

" " " " «

»

()

»

». 60-70-

25

«

: 1991 .

80

⁴¹ . (

.)

« » ,

(

»).

, 5

«

⁴² .

« »

1950-

VI

1957 . ,

43

. 23 1991 .

«

».

: «

».

, «..

1946-1985

...

».

44

64

6 569 062

2 324 213

24

1991 . «

»,

«

»,

45

20%

90%

* * *

1991 .

23

1991 .

. 24

47

18

VII

400 .

(—

).

VII

(

(. 4)

);

1952 .,

XIX

1919-1991 .;
1990 .

1976—

()⁴⁶.

			VI	
	47.	1990 .		24 -
	1991 .			-
	1992 .			-
				1990- -
—			() ();	-
—			() () ()	-
—			() (1921 .	1952 .);
1945 .);				(1941-
—				-
..				3., -
..			3.,	-
..				-
—			(XIX); -
—			(1956 .);	-
—				-
..				-
..				-
..				-
—			XX	-
—				-
1993 .			74	1992—
600 .		400 .		-
	1991 .		93	-
	1992 .	204 .		-
			250	-
			«	»
	1991—1992 .			«
»				-

48

1992

»⁴⁹

50

1992

« », « ».

51

52

«

»

»,

, 30-

«

»

(

),

53

50-

54

80-90-

«

»

—

« ».

« ».

55

1992

1995⁵⁶

1966

« ».

4, 200-250, (

— « ».

1968 ;

1979

1954 1965 .

1956 .,
1964 .

« » , « » ,
« » ,
« » .

1962 .

« » , « » ,
« » 1966 .

« XX » .

1988-1991 .,

» , « »

« » ,
« »

1990-1991 .

57 .

58

90-

59

XX

60

1991

1991

2 « »
3

1961.

60-

4

XVI

5
1998. 43. 23 . . 73;
. 1945-1991. ., 1998 // . 1998. 1 ; . .
: . 1945-1991. ., 1998. 736 . // . 1998. 51. 30
; . « » . [.]
: . 1945-1991. .: - , 1998. 736 . //

1999. 15 ;
 // . 1999. 16 . 25; . «
 ». , // . 1999. 8. 26 — 4 ;
 XX //
 . 1999. 3. . 114-121;
 . 1999. 6. . 126-133; :
 1945-1991. . 1998 // . 2000. 1. . 190-194.
 « » 16 1999 .
 6 : //
 98: . , 1999. . 6-12.
 7 . ; . 1926. . 60-67.
 8 « -
 . 1926-1937». . -7544;
 . 1919-1933. : . -298. -
 — , -
 9 « » / // . 1994. 5.
 . 107-112.
 10 -
 . 1930. « » —
 (!) 1929-1931 . . 1. :
 1993. . XTV-XVI. :
 11 . ; . 1933. . 1. . 29.
 12 :
 « » // () . , 1947.
 . 281-291.
 13 «
 » // () . . 321-323.
 14 « ()»
 27 1936 . :
 « » , 1992. . 202. :
 15 : . « ()» — -
 // . 1988. 11. . 51-67. -
 16 « ()» //
 17 () . . 365-381.
 . , 1960 ().
 18
 20- 20- — 30- . ,
 30- ; -
 II -
 . 1993. 1. . 20-53.
 19 XXII . , 1961. . 95.
 20 « XX » — —

21
 », «
 22 . . . , 1995. . . 1. . . 5.
 23
 . . . , 1997. . . 176.
 24 . . . 109-161.
 25 . . . 328-330.
 26 « »
 (1965) / // 1992 . . . , 1994.
 . 324-333.
 27 . . . , 1997. . . 159-163.
 28 / . . . , 1989. . . 1;
 / . . . , 1990. . . 2; « »
 . 1987-1988. . . , 1990; . . . 1988. . . , 1989.
 29 XIX
 23 1988 . . . , 1988;
 // . 1988. . . 2.
 30 // ” ” / . . . , 1989. . . 41.
 31 : . . . // . 1988. 26 ;
 / . . . , 1988; //
 . 1988. 2; ” ” //
 : . . . , 1990; . . . , 1988. . . 1;
 / . . . , 1989. . . 2.
 32
 33
 « » : (1957 . . .)
 // . 1993. . . 3-6; 1994, . . . 1-4; . . . , 1998;
 . 1957: . . . , 1998;
 . . . , 1994; . . . , 1993;
 . . . , 1993;
 (1945 — 1953 . . .) : . . . , 1993;
 . (1932-1976 . . .) // . 1995. . . 8. . . 3-14; . . . 9. . . 3-13;
 . . . , 1945-1964 . . . , 1993; . . .
 . . . , 1994; : XX /
 . . . , 1995; :
 . 1917-1993 . . . , 1995; . . . 1920-
 1950- : . . .
 1996; () . . .
 . 1924-1953 . . . // . 1994. . . 6; 1995. . . 2-6; 1996. . . 2-6; 1997.
 1; 1998. . . 4; — . 1944—1949 . . . /
 . . . , 1995; . . .
 . 1945-1959 // . 1995. . . 6.
 . 3-14; / . . . , 1995;
 . . . :
 . . . , 1999; . . . (1953 —
 80- . . .), . . . , 1999; . . . 1922-1925. . .
 . 1999. . . 1.

34 1961 .

35 /

36 „ 1997. . 533-534. . 1917-1980- . . 1994. . 296-297.

37 /

38 „ 1993. . V. « -

» : » ?

«— : ?

— , , , , — ! -

... , -

(39 / 1974. . 162-163.)

28 1976 . . : « ?»

/ 1999. 5. . 91.

40 . 94.

41 -21/ 29 1991 .

42 // . 1994. 1. . 110.

43 : . 42-43.

44 , , - ? //

. 1991. 26

45 : // 1994

. . 1996. . 3-17.

46 : , ,

47 : 30- : .

/ 1995. . 14.

48 . 317.

49 : « »

„ 1999. . 136-137.

50 : ; . 1996. . 57-63.

51 1985-1995 . . : (-

XX

52 1985-1995)/ 1997.

53 / 1997.

54 . 1999.

55 / » . 1999. 3. . 38-74. //

« » //

5 1996.

» : ? //

/ 1996. . 22-

36; « » / -

, 1995; /
 3. 1998;
 . 1958-1964: / 1998;
 . 1941-1949. /
 1996; . 1944-1953. . 1. 1944-1948
 / ; , 1997; 1956 :
 / ; , 1998; . 1947, 1948, 1949: -
 / ; , 1998;
 1958-1964: / 1998;
 1957. /
 1998. /
⁵⁷ : « » —
 . 1944—1953 : //
 , 1994.
⁵⁸ : H. H. -
 : () — ()
 1920- // 1994 1996. . 18-46.
⁵⁹ , ,
 : ,
⁶⁰ : XX
 1995; XX , 1996; . XX
 / , 1997; . XX 2 . /
 , 1998;
 . 1941-1991. 1999.

A

. . 17, 34, 36, 39, 41:
 43, 47, 48, 50, 58, 59, 61-73, 77, 78, 81,
 88, 91-93, 95, 99, 107-109, 114, 121,
 125, 136, 150, 158, 164
 . . 416, 454, 479, 506,
 507, 525, 526, 528, 529, 534, 603, 625,
 626
 . . 552, 555, 567
 . (.) 108
 610
 . . 257
 . . 657
 . . 96
 . . 132
 . 655
 . . 416, 454, 506, 574
 . 595
 . . 314, 316
 . . 231, 235, 237
 . . 656, 658
 . . 516, 626
 . 537
 . . 241, 242
 . . 254
 . . 60, 82, 83
 . . 656
 . . 544
 610
 . . 117,430,432,436
 . 655
 . . 228, 236,
 244, 651
 . . 189, 190, 202
 . . 241, 242
 . . 129

. . 603
 . . 317
 . . 334, 377, 384, 385, 405,
 410, 431,444, 492
 . . 650
 . . 503, 574
 . . 255
 . . 312
 . 262
 . . 657
 X. 350, 352-356, 587
 . . 241, 242
 148
 . . 13, 46, 74-76, 103,
 105, 106, 650
 . 319
 . . 448, 449, 475-477,
 479,495,636
 . 527
 . . 76
 . . 6, 7, 137, 138, 231,
 237, 256, 263, 274, 275, 279, 283, 284,
 287, 289-291, 299, 304, 307, 308, 319,
 320, 323, 334, 348-351, 359, 360, 362,
 363, 365-367, 373-381, 383-386, 389-
 393, 396, 397, 399, 400, 406, 408-411,
 413, 414, 416, 417, 420, 426, 439, 492,
 573, 650
 . 254, 318
 . 71
 . 140
 . . 254,318
 . . 76, 122, 124, 125, 127,
 144, 152, 158, 159, 164, 167, 237
 . 612, 613
 . . 89

. . 471		. . 193, 197, 205, 206,
. . 359	241, 242	
. . 255		. . 50
. . 611, 612		. . 257, 530
. . 447		. . 144, 150, 152, 158, 159,
. . 658	167	
. . 651		. . 230
. . 446, 503-505, 513,		95, 107
518, 580, 656		. . 445
. . 658		. . 146
. . 47, 48, 440, 445		. . 509, 626
. . 430, 595		. . 176
. 288		. . 16, 17, 35, 38, 44-46, 48,
. . 531, 532, 581, 595		50, 52-58, 60-62, 64, 66, 67, 76-78, 81,
. 25, 26		83, 85-105, 107-115, 120-122, 125-127,
		129-131, 135, 136, 150, 151, 153, 155,
		159-161, 163-165, 208, 211, 280, 376,
		500, 647, 652
Б		326
. . 571		. 136, 137
. . 656		. 595
. . 566		. . 540, 574, 579,
. . 467, 471		586, 603, 604
. . 87, 88, 104		
. . 246, 361		. . 416, 442
. . 479, 537, 539, 540,		. 270, 271, 276, 279-285, 289,
565-567, 569, 570, 601, 603, 604		294, 296, 298, 300, 301, 303, 304, 308,
. . 318		309
. . 481, 522, 538, 578,		. 22, 23
580-586, 594, 601, 603, 626, 629, 630		. . 190
3. 468		. . 503
345		. . 425, 426, 441, 493
. 58		. 187
. . 598		. 654
. 271, 285, 300		. 575
. . 242		. . 325, 326
. . 254		. . 82
24, 25		. . 34
. . 179		. . 652
. 185		. . 255
. . 252, 306	272	
. . 79		. . 404, 416, 442, 447, 458,
. . 107		459, 476, 477, 491^195, 529, 537, 578,
. 486, 527, 579		580-585, 594, 625-629, 641, 651, 652
. . 242, 317, 445		. . 499
. . 262		. 198, 206
178	316	
. . 71, 72		. . 479, 552, 575
		. 313

610
 . . 580
 . 654
 . . 656, 657
 . . 447
 II. . 460
 . . 117-120, 164
 . . 525
 . . 627
 . . 558
 . . 6, 7, 76, 97, 134, 143,
 144, 150, 152, 156, 158-160, 168, 170,
 222-228, 231-233, 236-240, 243-249,
 253, 255, 259, 260, 265, 270, 272-278,
 280-290, 293-304, 306-308, 310, 315,
 317, 319-321, 323, 334, 335, 348-351,
 358-362, 364, 365, 367, 372-378, 380-
 384, 390, 396-399, 404-406, 409, 410,
 412, 418, 419, 443, 474, 500, 632, 633,
 650, 652, 656
 . . 374
 . . 146
 107
 146
 . . 39, 68, 108
 . . 412
 . . 254
 . . 33, 184
 . . 36, 93
 179
 . . 255
 . . 651, 657
 . . 258, 445
 . . 34, 35, 37, 52, 54,
 62, 67, 76, 86, 87, 89, 91, 96, 98, 99,
 101, 105, 106, 109, 122, 134, 139, 141,
 149, 150, 151-153, 156, 157, 159, 161,
 165, 209, 244, 642
 . . 319
 . . 507
 . . 499, 503, 567, 568,
 580, 588, 611, 615-617, 620, 630
 . 493
 . . 205
 . . 541, 548, 595
 . . 55
 . 374
 70

. . 311
 . . 4, 96, 129, 148, 446,
 639-641, 650, 655
 . 484, 486, 495, 527, 533, 537,
 603
 . 326
 . 391
 . 654
 . 533, 627
 . . 200
 . 25, 28
 . . 57, 67, 108
 . . 26, 311
 . . 552, 575, 581-583,
 587, 594, 595
 . . 31, 36, 37, 89
 . X. 69-71
 . . 375
 . . 625
 . . 656
 . . 108
 . 417
 3. 140
 493
 471
 . 91
 X. 91
 . . 658
 363
 . 79
 . . 35
 . . 552, 555
 316
 . . 49, 50, 67, 69-71
 . . 60
 . . 50, 66, 70, 71, 76, 114
 . . 432, 513, 522, 523
 . 626
 . . 107
 . . 69, 92, 113
 3. . 658
 . . 53
 . 254, 317
 . . 52, 53

. . 46-48, 50-53,
 57, 68, 72, 81, 121
 . . 80, 163, 349, 400,
 401, 493, 494
 . 41
 . . 314, 315, 369
 . 575
 . . 80
 () . . 255, 274
 265, 266
 . 317
 . . 112
 . 544
 . . 493
 . 561
 254
 . . 222, 231, 233, 237,
 297, 302, 323
 . . 33, 68
 . 583
 . . 373, 375, 380, 385,
 387, 394, 397, 400, 401, 406, 422, 431,
 439, 441, 444, 456, 459, 460, 474, 476,
 477, 481, 489, 491^196, 500, 513, 517,
 625, 651
 . . 6, 33, 54, 60, 74-
 76, 78, 85, 87-89, 96, 100, 103, 105, 114,
 121, 123, 124, 137, 138, 141, 150-152,
 155, 156, 159, 563, 650
 . . 498
 . . 618, 630
 . . 255
 . . 18, 76, 650
 . 346

Г

. . 258
 . 73
 . 515, 516
 . 417
 . 417
 . . 358
 . . 411, 527, 615
 . 129
 . 255
 52
 . 326

3. 498, 602
 . 610
 . 193
 . . 246
 . 72
 . . 312
 . X. 381, 412—414, 466, 473,
 491, 503, 512
 . . 56
 . 9
 . 81, 491
 271
 . . 583, 603
 - . 230
 45
 . 136, 138-140, 165
 . 358, 359
 544
 . . 311, 314
 . . 513, 539, 576
 . . 314, 369
 . . 255, 278
 . . 540, 545, 552, 554,
 555, 559, 592, 628
 . 97, 640
 . . 570
 . . 64, 92, 104, 107
 . . 176
 . . 33, 182
 146
 . . 445
 () . . 59
 . . 59
 . 280
 . 136-139, 142, 148, 272,
 275, 277, 279, 288, 289, 293, 299, 301,
 303
 . . 91
 . . 255
 . 326
 . . 34
 . . 7, 161, 168, 244, 334,
 335, 349, 360, 368, 369, 373, 375, 382-
 390, 393, 394, 397^117, 419-428, 430-
 433, 435-439, 441-444, 448-450, 452,
 454-465, 468^72, 475-504, 512-517,
 519-522, 524, 526-543, 545, 547-550,
 552-557, 560-564, 566, 569-587, 592,

593, 595, 597, 598, 601-606, 613, 614,
616, 619-623, 625-631, 634-636, 650,
651,658

P. . 416, 461, 483, 557,

603

. . 505
. . 448
. . 38-41, 81
. . 113
. 64, 69, 440
. . 657
. . 552, 555, 565, 566
. 281
. 363
. 616
. . 446
. 619, 631
. . 579, 580, 583, 588, 589,

594, 595, 599, 629

. . 274, 282, 283, 288, 292,

650

. . 193,205,241
. . 89
. . 36, 93
. . 655, 657

3. . 59
. . 651
. . 92
. . 231, 235, 256,287,297,
320, 323, 375, 379, 386, 394, 397-399,
403, 405, 416, 422^24, 444
. . 357, 370, 567-569,

575, 595

. . 6, 25, 189, 195, 196,
198, 282, 284, 286, 288, 291, 307, 343,
344, 349-352, 357, 359, 360, 362, 373,
375, 376, 383, 384, 388, 389, 394, 396-
398, 402-405, 419, 420, 427, 430-432,
440, 441, 444, 469, 474, 478, 491, 492,
500

. 402,403,491
. . 445
. . 581
. . 537
. . 629, 630
. . 445
. . 533, 538, 546, 595
. . 381, 400, 401, 491

. 276, 289, 303, 309, 322, 361
. . 493, 655

278

. . 116
. . 81
. 25, 118, 187
. 496
544
. . 656, 658
. . 643,656
. 654
. . 253, 254, 257, 326
272
. 554
. 464
. . 107
. . 603
. . 186
. . 35
. . 471
. . 216, 231, 256, 257,
275, 278, 283, 299, 303, 384, 385, 394,
406, 444, 463, 492
. 475
. . 655
148
. . 544
216
. 291, 336
. . 538, 592
. . 219

285, 309
. 70, 108
. . 658
. 165
123
. . 651
. . 198, 206, 242, 419,
426, 428, 431,432, 493
129
271
. . 386, 417, 421,426,430-
432, 444, 492
. . 436
. 140

. . 72	
. . 254	
174	363
. 271-273, 275-290, 294-	583
300, 302-304, 309, 322	. . 17, 28, 33, 35, 42, 45-
. 607,610-613	50, 58, 69-71, 78, 82, 124, 640, 655
. 146, 326	. . 49
. . 156, 212	. . 82
. . 612 #	. 166
. 313	. . 60, 75, 84, 92
. 657	. 277, 293, 299, 301, 303
264	. 579, 580
. 533	. . 544, 567, 569,
	570, 580
	. . 55
. 591, 593	. 56
. . 224, 317, 318, 326,	. . 4, 33-35, 37^13, 61, 62,
499	77, 80, 83, 88, 89, 104, 133, 134, 139,
. . 579, 580	141-144, 150-156, 159-161, 165, 182-
. . 49, 50, 69-71	184, 238, 240, 244, 274, 500, 642, 650,
. . 226, 227, 253	651,657
. . 4, 44, 45, 56, 57, 60, 96,	. . 312, 653
111, 114, 121,445,650	. . 448, 656
112	. 308
. . 417	
. . 416-419, 421-425,432,	3
444, 450, 454-463, 474, 479, 480, 492,	. . 116
494, 499, 501, 503, 504, 512-514, 518,	. . 610, 611
521-536, 539, 541, 542, 550-563, 565-	. . 57, 62, 67, 108
572, 575-577, 580, 583, 584, 587-591,	. . 567
593, 594, 596-600, 602, 604, 607, 611,	. . 525
613-615, 617-625, 627-631, 636, 637,	. . 416, 421, 422, 426, 462,
651	474
. . 417	181
. . 144	179
. . 240	. . 445
. . 505	. . 359,428,492, 560,628
. . 284	. 281
. 254	. . 9
. 541	178
. . 454	. . 503, 513
() . . (. . -	. . 461
() .)	. . 116
. . 74, 75, 84, 231, 234,	. . 504
312	. . 558
	. . 113
	. . 66
	. . 76

. . 166
 . . 287, 331, 359, 386,
 426, 445, 493 . . 76
 . . 51, 126, 129, 148, 643, . . 317
 650 . . 6, 55-57, 60, 72,
 . 198 75, 76, 78, 83, 85-87, 89, 94, 96, 103-
 . . 47, 48 106, 121, 123, 124, 138, 139, 141, 150-
 . . 78, 652, 656, 657 153, 155-159, 167, 387, 388, 642, 650,
 . 657 656-658
 . J1. 59 . 136-138, 140, 141, 143,
 . . 552, 575 275-279, 286, 288, 289, 293, 297, 299-
 . . 345 301,303,323,361
 . . 116 . 254
 . . 575 . . 499, 625
 . . 108 . . 558, 592
 . 613 . . 6, 69, 103
 . 56, 76, 654 . 583, 599
 179 123
 . . 412-414,473,491, 512 . X. 516
 . . 191 . . 505
 . . 518, 547, 554, 555, 237
 581,601,603,629 . . 96, 126, 129, 650
 . . 179 264
 . . 554 . 360-364
 . . 76, 153, 159, 174, 235 . 300, 308
 . . 61, 64-66, 68-73, 76, . . 257, 291, 299, 323,
 77, 85, 87-89, 91, 92, 99, 104, 111,114, 331,384,493
 127, 158 . . 57, 117, 255
 . 22 . . 51-53, 72
 . . 433 . 468
 530 . . 640
 . 654 . . 107
 266 146
 . . 224, 225, 231, 237, . . 413, 546, 549, 595
 273 . 60 . 350, 352, 354-356, 364
 . . 35 . . 69, 70
 . 272, 282, 283, 285, 289, . . 589, 595, 596, 598,
 294,300,301,308 629 368
 198 . . 368, 504
 . . 164 . 190, 191
 . . 552, 555, 590 . 185-191, 195, 200, 202,
 . . 552, 555, 561, 566, 590 205, 206, 230, 242, 284
 . . 317 . . 280, 293, 294, 299
 72 . 10,258
 . . 413
 . . 39
 . . 59

3. 254	. 527
. . 237	. . 83, 163
. 23, 24	285, 308
. . 184, 187, 188, 191,	. . 460,465,479
194-204, 206, 230, 242	. . 452
. 188, 198, 206	. 374
. 165	244
. . 108	. . 242
. 30, 31	. 526, 536
. . 312	. 271, 278, 282-284, 289,
. . 325,326	300, 308
. . 231, 234, 275, 294,	. . 64, 68, 73, 108
299, 303, 322, 373, 374, 377,417	. . 122,158, 164
. . 333, 409	. 495
. . 104, 105, 150, 152,	. 600, 604
167	. . 657
. . 46, 124, 129, 216, 445,	. . 316
640, 655	. . 440
. 396	. . 38, 143, 153, 160, 181,
148	183,281
. . 658	. . 504
. 165	. . 311
. . 383	. 3. 316, 318
. 336, 337, 342-345	. . 513
195	. . 596
. . 63, 64	. . 306, 369
. 400, 492,494	. . 111
. . 590	181
. 575	. . 79, 352, 354, 370,
. . 48, 82	392-394, 401,419
. . 641	544
343	513
. . 591, 596, 616, 629, 630	. . 9, 80, 81, 167, 306,
. 3. 54, 61, 107	332,369, 658
. 3. 92, 104, 107	. . 76
. . 72	. . 14
544	. 656
. . 167, 658	610
. 138, 140	. . 112
. . 92, 113	. . 629
. . 255	129
113	. 84
. . 656, 658	. . 658
. . 657	315
. . 53, 146, 152, 159, 167,	. . 57, 76, 219, 221, 222,
180, 181,218, 222, 233,234, 244	227, 231, 232, 235, 236, 238, 239, 251,
. . 55	264, 265, 273, 274, 277, 280-285, 288-
. . 598	

291, 297, 302-304, 308, 323, 333, 352,	326
373,399,412,653	436
610	. . 297, 320, 323, 375, 383,
537	398, 416, 438, 444, 445, 464, 465, 491
271	. . 85, 86
. . 116	. . 319
363	. . 513, 528, 592
. . 323, 324	. . 656
. . 658	. 654
. 446	. 593
. . 541, 577	. . 656
. . 619, 621-623	179
. . 499	. . 57, 108, 117
. . 55	. . 76, 159
. . 513	. . 658
146	
. . 9, 240, 658	. . 35, 111
. . 315	179
. 284, 285, 287, 289, 293,	. . 217
297, 302, 303, 308	. . 52, 53
. 600, 604	. . 316, 368
. . 17, 58, 61, 63, 92, 111,	
113, 115,211	70
. . 639	. . 243
. . 382, 571	. 505
. . 34, 42, 184	544
. . 308, 394, 402, 449,	. . 447
486, 518, 535-537, 539-541, 550-553,	178
561, 573, 577-583, 586, 588, 591, 594,	. . 574
595, 597,601, 603,606,627-630, 651	. . 174,215, 237
. . 372, 400	. . 493, 506, 507, 625
. . 516, 603	583
. . 657	. . 80, 165
181	. . 501
. . 4, 34, 35, 42, 46, 47,	. . 242
50-53, 70, 72, 73,78, 96, 99, 121	. . 531, 588, 589, 594, 595,
. . 76, 198, 373	606, 627, 629
. . 34	
. . 108	263
. . 76, 95, 107	. . 64, 69
. . 64, 69	312
544	. . 197
. . 257, 299	. . 436, 437
. . 38-41,81	337, 342
38	265
. . 362, 367	. 78, 240
. . 325, 326	. . 69
. 224	

. . 4, 66, 90, 97, 100, 103,
 106, 117, 123, 125, 126, 128, 129, 148,
 150, 159, 180, 215-217, 219, 234, 248,
 256, 258, 263, 311, 312, 314, 321, 373,
 408, 420, 440, 446, 449, 470, 475, 504,
 517, 534, 605, 640, 644-646
 . 272, 276, 278, 282, 285,
 289, 295, 309
 544
 . . 64, 68, 71, 73, 108
 . 198, 242
 . . 653
 113
 . . 382, 397, 403, 404,
 406, 410, 416, 417, 421, 426, 428, 431-
 433, 441, 448, 449, 454, 456-460, 470,
 471, 474-477, 480, 481, 489, 492, 497,
 498, 500, 519, 636
 . 198
 . 312
 . 629, 630
 30
 274
 95, 107, 114
 42, 45
 . . 499
 . . 64, 68, 10S
 . . 488
 . . 598
 . . 479
 264
 . . 59, 60
 . . 501
 . . 275, 276, 278
 . . 588, 599
 . 507, 508, 626
 . . 416, 442, 445, 447,
 456, 497, 501, 515, 516, 520, 526, 531,
 535, 536, 556, 565, 571, 573, 574, 580,
 581, 584-586, 592, 594, 597, 601, 603,
 606, 629, 630, 634, 651
 . . 640
 . . 532, 538, 547, 626
 . . 530, 544
 . . 49, 82, 235
 . 593
 141, 264
 264

178
 . . 232, 234, 282, 284,
 291, 297, 299, 322
 . . 429, 431
 49, 70, 71
 . 71
 . . 21, 291
 . . 440
 . . 567, 569, 570
 25
 . 198
 . 81
 . . 4, 17, 21, 35, 37,
 43-46, 48, 50-59, 61-66, 68, 72-74, 76,
 78, 81, 83, 85-93, 95-109, 111, 115-
 118, 121-124, 127, 130, 135, 136, 141,
 144, 148-153, 155-159, 161, 162, 164-
 167, 169, 209, 244, 250, 387, 388, 500,
 642, 647, 648, 650, 652, 656-658
 . . 138, 164, 228, 232-237,
 244, 652, 654
 . . 650
 . . 160, 182, 189,
 190, 193, 197, 205, 227
 . 547, 576
 544
 . . 49, 65, 76, 82
 . . 616
 . . 522
 . . 62, 72
 . . 513, 522, 592
 . 440
 . . 460, 501
 . . 501
 10, 230, 263, 264
 . 59
 . 90, 103, 128, 258, 311, 312,
 383, 605, 645, 646
 . . 258
 . . 370
 . 25-28, 80
 . . 655, 656
 . . 493, 536, 537
 . 493
 . 656
 . 57

. . . 297, 323, 473	49
179	. . . 275, 289, 307, 309
.. 400, 577, 583,	. . . 413, 482
584, 629	. . . 257, 317, 318, 326
. . . 382, 416, 426, 442,	. . . 595, 603
449, 475-477, 484, 491, 493, 494, 500,	. . . 180, 181
516, 517, 519, 537, 540, 562, 563, 603,	. . . 6, 10, 22, 23, 25, 27,
606, 626-628, 630	29, 35, 54, 60, 74-76, 78-81, 84-90, 92,
. . . 108	94, 96, 97, 101-103, 105, 106, 109, 114,
. . . 82	121, 123, 124, 133, 135, 137-139, 141,
. . . 400, 656	150-159, 165, 167, 244, 261, 387, 388,
. . . 593	447, 471, 503, 642, 650, 656-658
. . . 380, 381, 387, 400	. . . 334, 369
. . . 241	106
592	. . . 254
Jl. . . 76, 87	. . . 99, 153, 281
. . . 9, 165-167, 243	. . . 493
85	381
. . . 557	. . . 513, 605
. . . 38, 58, 72, 107, 109,	610
218	. . . 441
. . . 460	. . . 80, 658
. . . 244	. . . 544
. . . 579	. . . 165
JL 3. 218	. . . 165, 166
. . . 107	. . . 532, 533, 547, 595, 602
. . . 216, 232, 234, 287,	351
420	. . . 150, 152, 167
. . . 6, 13, 35, 57, 62, 74-	. . . 140, 143
76, 78, 83, 85, 87-89, 101, 105, 114,	. . . 112
123, 128, 129, 138-143, 150-152, 159,	. . . 317
180, 185, 189, 198, 219, 221, 222, 225,	. . . 136, 139-141, 143, 165, 166,
232, 235-237, 320, 494, 650, 651, 657	288, 289
366	. . . 465, 516, 538, 539,
. . . 312	577, 580, 595, 602, 603, 614, 621, 622
. . . 41	. . . 306
. . . 553	. . . 80, 656
. . . 163, 243, 658	. . . 230
107	. . . 164, 656
. . . 227	345
. . . 526	345, 346
525	345
. . . 306	337, 342
. . . 116	265
. . . 643	345
. . . 76, 100	
. . . 254	
. . . 47, 59, 68, 92	

346	. . 537
. . 657	. . 310
. . 79, 80, 369	. . 78
. . 224	. 137
. . 81,324	. . 163,243
145	
. . 251, 306	
146	. 280, 285, 287, 293, 294, 296,
. . 132	299, 304, 308
. . 544	610
. . 440	. . 452, 507, 540, 559, 573,
. . 416, 426, 441, 455,	574, 579, 581, 582, 585, 586, 591, 594,
493	603, 625, 627
. 336, 337, 339, 344, 345	. . 116
. . 574	. . 68, 72
544	. . 504
. . 35-37, 39, 46, 93	. . 604
. . 333	. 306
. . 530	3. 324
309	. . 254
. 270-278, 284	107
. . 379	. . 55
. . 80	. . 319, 445
113	. 498
	. . 45, 76, 151, 412
	. 146
	. 656
106	111
. . 503	. . 69
. . 61,63	. . 76, 89
. . 393, 394, 396	. 313
. . 59, 64, 67*, 68, 72, 92	. 296, 297
544	. . 275, 284, 287, 297, 322,
113	384,399,650
. . 316, 318	. . 194
. 22	. . 57, 76, 85, 87, 105,
. 479	139, 144, 150-153, 156, 157, 159, 208
. . 399	. 111
363	326
. 491	. . 416, 454, 529
. . 650	. 60
. . 166	. . 83, 163, 243
. . 166	. . 147
. . 502	. 147
. . 132, 165	. 401
. . 108	. 69
413	. 300
392	

. . 445	152, 153, 158, 159, 164, 167, 312, 315,
360	447
. . 64, 68	544
. . 568, 630	. . 334, 369, 400, 401,
. . 9, 83, 240, 349, 369, 630,	652
654-658	. . 402, 537, 540, 601,
. 445	603
. . 655	. 446
. . 64, 69, 123	. . 513, 517, 533, 538,
. . 582-584	565, 576, 578, 585, 592
. 326	. 280
. . 180, 191, 193, 205	. 575
. . 254	. . 657
. . 217, 226-228, 231,	. 285, 286, 293, 308
232, 236, 239, 245, 274, 280, 282, 284,	. . 540, 541, 561, 573, 577-
287, 292, 297, 302, 304, 307, 320, 322,	579, 581, 582, 585, 586, 591
500	63
. . 531	. . 76
. . 163	. . 241
. . 640, 641, 655	52, 53, 64
. . 658	. . 570
. . 656	. . 656
. . 447	264
. . 445, 522-524, 538,	
539, 549, 552, 554, 592, 626	
. . 503, 611	
113	. 4
. . 226, 231, 234, 237,	. 654
244	. 3. 442, 469
. . 493	. . 416, 422, 426, 442,
. . 226, 229, 231, 234-	447, 450, 456, 469, 493, 496, 515
239, 244, 278, 282, 299, 304	. 129
. . 231, 237, 275, 289,	. . 72, 73, 95, 107
294, 322, 331, 352, 354, 406, 420, 641	. . 311, 313
. . 527	363
. . 76, 87, 88, 97,	X. . 129
105, 170	. 27, 31, 80, 136-138, 165
. . 51-53, 72	. 198, 291, 335
. . 78, 79, 655, 656	. 537, 575
. . 35, 55	. . 359
. X. 242, 446, 454, 499, 503-	. . 190, 232, 235, 244,
506, 518, 539, 596, 599	297, 323, 383, 438
. . 240, 625	. 136, 137
. 598, 628, 630	. . 431, 535, 537
588	. 392, 423, 427, 428, 484, 563
. . 36, 67, 76, 114	. . 378, 399
. . 87-90, 105, 106, 117,	. . 35, 36, 93
119, 120, 122, 123, 125-127, 144, 150,	. 10, 137, 261, 471, 503

289, 300	. . 4, 148, 650
. . 163, 243	. . 64, 65, 67, 69, 91, 99,
. . 51-53, 114, 121	108
. 123	. . 656
. . 31, 32, 38, 138,	. . 417,460
183	89
544	
. . 325, 326	
. . 374, 375, 382, 383,	. 3. 76, 85, 87, 105, 123,
386-388, 395, 400, 406, 421, 422	141-143, 150-153, 156, 157, 160, 167
. 395	. 326
. . 116	. 271, 282, 285
113	. . 369
. 60	. . 558
. . 48, 82	. . 61, 107, 114
. 269	. . 179
. . 598	. 165
. . 540, 547	65
113	. 413
146	- . . 85, 172
. . 231	42
. . 108, 144, 158,319	. 415,492
. . 650	. . 593
. . 657	. 140
. . 79, 485	. . 368
. . 310-313, 368	. . 79
. . 280, 284, ".93, 294,	. . 57, 116, 237, 244,
366, 367	255, 261, 327, 329, 499, 502, 504, 568
. . 34, 42, 184	. . 650
. 452	. . 71, 95, 107, 114
. . 67, 77, 91	. . 71
. . 561, 568, 569, 588,	. 168
596, 597, 601-603, 611-614, 616, 617,	. 276, 279, 284, 297, 302,
628, 629, 631	304,309
. . 317, 445, 498	. . 9
. . 312	- . . 129
. . 38-41, 81	. . 55
. . 558	. 231
70	. . 36, 93
. . 252, 306, 331, 369,	
377, 382, 399, 401, 403, 406, 408-410,	
416, 422, 429, 430-433, 441, 442, 449,	
452, 456, 460, 475, 477, 481, 486^189,	
491-493, 501, 516, 518, 519, 522-526,	
528-530, 532-539, 565-567, 569, 570,	
610, 626, 627	
. . 571	
. 554	
	125
	544
	. . 174, 210, 212,
	225-228, 240, 256, 376, 520
	. . 325, 326
	544
	. 567
	. . 166

. . . 4, 34, 37, 42, 43, 61, 62,	. . . 650
115, 123, 143, 144, 151, 157, 158, 160,	. . . 224, 256, 257,
211,212	261, 306, 316, 318-321, 326, 369, 376,
366	381,388, 449
. . . 167, 243	. . . 400, 492, 494
. . . 41	. . . 51, 52
. . . 642, 656	. . . 422, 425, 454, 500
. . . 493, 523, 525, 526, 534,	. . . 278, 299, 320, 323,
555, 558, 580, 587-591, \$96, ^91, 601,	373, 397, 410, 421, 430, 441, 444, 447,
615, 630	461,469, 474, 492
. . . 549	. . . 258, 446
. . . 74, 254	396
. . . 78, 656	. . . 630
. . . 253, 254, 257, 326	181
. . . 454	. . . 198
. . . 252, 306	. . . 60
. . . 202, 205	216
. . . 262	. . . 89
. . . 589,616	. . . 4, 6, 9-11, 16, 17, 22,
. . . 530	23, 29-51, 53-56, 58-92, 95-98, 100-
284, 287, 293	112, 114-116, 122-135, 137, 139, 145,
. . . 435, 436	147-150, 153, 155-163, 165, 169, 182,
. . . 129, 280	183, 207, 215-219, 234, 240, 248, 253,
. . . 640	255-257, 263, 274, 318, 321-324, 339,
. . . 383, 425, 445, 455	369, 374, 376, 377, 382, 388, 389, 440,
. . . 530	443, 445-^149, 460, 475, 482, 483, 513,
. . . 254	520, 632, 634, 640, 641, 647, 650, 652,
. . . 413	655-658
. . . 447, 643, 656	109
. . . 112	. . . 499, 616
18	. . . 163
. . . 603	. . . 580
132	. . . 575, 578, 586
. . . 272, 276, 278-282,	. . . 85
284, 285, 289, 294-298, 302, 309	. . . 64
610	. . . 192, 197
. . . 254	. . . 629, 630
. . . 499, 588, 593	146
. . . 493, 655	. . . 9, 81, 167, 243, 332,
(. . .) 68	369
379	. . . 379,400, 596, 601
. . . 658	. . . 22
. . . 552	. . . 198
. . . 417	146
. . . 416, 428, 432, 452,	. . . 602
455, 492	. . . 592
. . . 375	. . . 379
. . . 26, 34, 160	. . . 166

. . 98, 645
 337, 342
 . 313
 . 656
 . . 61, 71, 107-109,
 164
 . 254
 . . 592
 . 3.650
 . . 17, 55, 56, 76, 89, 139-
 143, 150-152, 155, 157, 159, 160, 167,
 222, 225, 231, 232, 234, 235, 238, 239,
 257, 284, 287, 294, 297, 319-322, 334,
 352, 359, 361, 363, 367, 399, 615, 650
 . . 648
 . . 501
 . . 574
 . 412, 491
 . . 552, 555
 553
 . . 654

T

. . 111
 . . 492
 . . 255
 64
 . . 352-356
 . . 558
 . 402
 . . 314, 368
 25
 . . 224, 316—318, 368,
 643
 . . 327
 . . 379
 . . -76, 106
 188
 . . 34,41,42
 . 317, 318, 326
 123
 . . 575, 578, 581, 586, 601,
 603, 606, 629
 . . 49, 50, 69-71, 82, 92
 . . . 446
 . . 33, 183
 . . 176

. 111, 143, 148,284,290
 . . 231,237
 . 513
 . . 334, 364, 373, 375,
 383-388, 394, 397, 398, 406, 410, 416,
 421,422,444, 481
 . . 254
 . 70
 . . 85, 86
 . 346
 . . 502
 . . 493
 . . 9
 . . 323
 . 70
 . . 544
 . . 310-313, 382,447
 . . 379
 . . 86, 89
 . 317
 . . 113
 . . 4. 71, 113, 126, 129,
 326, 446, 643, 650
 . . 579, 603
 . 22, 28, 38
 . . 116
 . . 653
 . . 567, 569, 570
 . . 35
 . . 52
 . . 327
 . 560
 . . 4, 40, 382
 . 428, 485, 492, 628
 . . 658

y

. . 40
 262
 326
 . 293, 295, 299, 301,303
 . . 479, 497
 . . 650
 . . 354
 . 3. 539, 574
 . 413
 . . 383, 413

37
3
3

. 600, 604	. . 370
. . 107	. . 401
. . 6, 257, 283, 291, 304,	610
323, 349, 350, 354, 359-362, 365-367,	. . 568
375, 376, 383, 384, 387-389, 392-394,	. . 57, 116
397-399	. 188
198, 202, 203	. . 555, 558, 560, 567,
. . 68, 95, 114	568, 587, 588, 590, 596, 597, 611, 617,
326	628
	610
	610
	237
. . 60	. 137-140, 165, 166
72	. 357
. . 651	. 306
. . 538, 552, 592	. 527
. . 503	. 165
266, 339, 340	. . 9, 657
. 136	. 286
. . 254, 317	264, 266, 337, 339
70	341, 342
. . 523, 535	. . 509, 510
. . 601	. . 445
. . 381, 396, 414, 492	. 400
. . 63, 64	. . 657
. . 34	. . 35
. . 242	. . 4, 6, 7, 15, 16, 19, 44,
. 165	49, 54-56, 58, 62, 72, 74, 76, 78, 81-83,
. . 116	85-91, 93, 94, 96-102, 104-111, , 115,
. . 59, 61, 63, 64	117, 121-144, 147-160, 162-165, 168-
. 629	175, 177, 178, 181-186, 189-191, 193-
. 656	213, 215-246, 248-250, 253, 254, 263,
. . 79	270, 273, 274, 305, 319, 320, 330, 368,
72	374, 377, 387-390, 407, 424, 443, 461,
363	466, 500, 513, 520, 543, 563, 570, 578,
. 533	587, 628, 632, 636, 641-643, 647, 650,
288	652, 656
. . 325, 326	. . 227, 241, 242, 244
() . 202, 205	. 270, 271
. 657	. . 35
. 326	264
. . 416, 517-519	
. . 447	
. . 144, 150, 152, 159	
X	. . 59, 92
	. . 440
. 348, 349	. . 374
- 609	. 498

- . . 242
. . 116
. 284, 285, 287, 289, 293,
295, 297, 303, 308, 309
. 415
. . 219
- . . 375, 404
. . 327
396
345, 346, 370
. 498
. 284, 290, 361, 530
. 440
. 186, 191
. . 388, 392, 394, 397,
406, 416, 431, 432, 444, 446, 447, 449,
452, 460, 464, 474, 492
. 657
. . 440
. . 79, 80, 369
264
. . 272, 276, 283, 286,
287, 289, 299-302
181
. . 369
. . 9, 80-82, 163, 165, 491,
625
. . 6, 331, 334, 350, 359,
373, 375-377, 381, 383, 384, 386-389,
393, 396-399, 401^106, 413, 419, 426,
563, 647, 652, 657
. 271, 272, 278, 280-282,
284, 285, 287, 294, 295-297, 299, 302,
303, 309
. . 368, 503
. . 9, 80, 655
108
. . 245
. . 61
. . 416, 423, 427, 492-
494, 527, 535, 554, 603, 621, 625-628,
630, 631, 652
. . 146
. 10, 22, 79
. . 96
- 264
. . 475, 513
. . 650
. 81, 544
. . 34
. . 316, 318
. 254
. . 374, 381, 413, 414,
491
- 326
. 629, 630
607
. 242
. . 40
. . 589, 604, 620,
629-631
. . 522
. 326
. . 87, 88, 113
. . 416, 525-527, 529-
534, 537, 540
544
. . 448, 475
62
. . 318
. . 261, 307, 327
. X. 416, 449, 603
. . 588, 616, 630
. . 35, 36, 46, 93
. . 436
. . 64, 72, 73, 88, 91,
93, 114
. . 62, 76, 85, 87, 88,
105, 122, 150, 152, 158, 159, 164, 167,
216, 225, 231, 237, 447, 650
. 289, 300, 308
. . 603
. . 334, 335, 349,
351, 406, 419-421, 441, 444, 449, 461,
475-477, 481, 484, 486, 487, 490, 492,
519, 537, 539, 540, 573, 574, 583, 596
. . 71
. . 4, 115, 212, 213, 215,
216, 219, 221-223, 226-228, 231, 234,
235, 238-240, 243, 248, 275, 278, 282,

284, 287, 297, 303, 305, 323, 387, 389, 500, 520	. . . 266, 342 . . . 574, 603 . . . 593
. . . 232, 233, 277, 278, 282, 285, 287, 292, 297, 304, 322, 473	. . . 429, 431, 432, 434, 435,493
. . . 513	
. . . 513, 538, 546, 559, 571, 572, 578, 581-583, 585, 592, 605, 606, 651	. . . 323, 375, 383, 398, 404,416, 431,435, 444
. . . 4, 74, 89, 124, 127, 134, 141, 142, 144, 150, 152, 153, 157- 159, 165	288
. . . 241	. . . 116, 160, 186
. . . 69	. . . 61, 71, 72, 107, 108,
63	109
. 271, 278, 285, 293, 303, 308	. . . 124
. . . 35, 36, 93	610
. . . 59	. 3. 650
. 302	. 90, 103, 128, 258, 312,
271	645, 646
. . . 34, 52, 59, 62, 64, 66, 76, 82, 85, 125	. . . 49, 82, 254, 316 . . . 64-67, 70, 71
. . . 254	
107	
111	. . . 68, 76
. . . 253	
. . . 615	
. 285, 289, 293, 302, 308	. . . 616
. 318	363
. . . 31,32	. . . 523, 525, 527, 529-
. 59	533, 535,619
. 284	. . . 96, 111, 114
. . . 30	. . . 452, 455, 468, 469, 489,
. . . 59, 64	490, 531, 536, 537, 540, 541, 573, 574, 577-583, 585-588, 591, 597, 600, 601, 603, 606, 629
181	. . . 155
. . . 235	. 274, 320
. 392, 396	. 41
. . . 653	. . . 9, 382, 383, 402, 403, 415, 416, 426, 431, 432, 442, 444, 445, 447, 448, 450, 455, 460, 475-477, 479, 481, 484, 489, 491-494, 497, 500, 519, 524, 537, 538, 540, 562, 563, 573, 574, 583, 596, 603, 604, 628, 634, 636, 641, 651
. . . 620, 622, 623	. . . 35, 165
	. . . 643, 656
. . . 658	
. . . 132	
. 356, 357	
. . . 116	
. . . 319, 320, 374, 380, 381,287,609	
. . . 64, 67, 69, 70	

. . 282
264
. . 540, 561, 574, 577, 579,
581, 582, 584-587, 591, 592, 594, 598,
602, 606

3. 610
609
271

, 280
. 537
. . 650
. 493
. 360, 362-368
. 313
X.X. 413

Daniels 1. 79

	4
1.	(1945-1953).....	10
».	«	-
	».	-
	«	-
	».	-
2.	(1953 — 1957).....	85
	XX	-
«	».	-
	XX	-
	1956	-
3.	168
	«	-
	».	-
	1962	-
	XXII	-
4.	(1964 — 1968).....	245
«	».	-
	XXIII	-
	1965-1968.	-
-1968.	«	-
».	».	-
	—	-
	13	-

5.	— (1969 — 80-).....	310
«	»	-
«	»	-
«	»	-
6.	(1982-1985).....	372
	« »	-
7.	(1985-1989).....	402
«	» (1985—1986).	-
	« »	-
XIX	1987 . . XIX	-
8.	(1989-1991).....	496
	«500 »	-
	—	-
	—	-
	632
<i>POST SCRIPTUM</i>	638
	659

:

. 1945-1991

. . . , . . .
. . . , . . .
. . .
. . .

070028 30.12.1996

30.08.2000. 70 100 Vie.
. . . 55,6. - . . 50,5. 3000 . 11.

- 630128, « , / 129 »

630060, « , , 1 »