

Н. ПРИВАНО

ХРЕСТОМАТИЯ ПО ГАРМОНИИ

ЛЕНИНГРАДСКАЯ ОРДЕНА ЛЕНИНА ГОСУДАРСТВЕННАЯ КОНСЕРВАТОРИЯ
ИМЕНИ Н. А. РИМСКОГО-КОРСАКОВА

Кафедра теории музыки

Н. ПРИВАНО

ХРЕСТОМАТИЯ ПО ГАРМОНИИ

*Допущено Управлением кадров
и учебных заведений Министерства культуры СССР
в качестве учебного пособия для музыкальных вузов*

ИЗДАТЕЛЬСТВО „МУЗЫКА“. ЛЕНИНГРАД 1967

ПРЕДИСЛОВИЕ

«Хрестоматия по гармонии» служит дополнением к 1-й части учебника гармонии Ю. Н. Тюлина и Н. Г. Привано, в которой гармонические средства рассматриваются в пределах диатоники (без альтерации и модуляций). Примеры из музыкальной литературы расположены в систематическом порядке, определенным самим учебником.

Хрестоматия содержит 509 нотных примеров преимущественно из классического наследия, с включением несложных художественных образцов из произведений советских композиторов. Наряду с общеупотребительными последованиями аккордов, на которых главным образом основывается практико-технологическое прохождение гармонии, в хрестоматии приведены и необычные, особые последования. Это дает более полное представление о приемах гармонического письма в художественной практике и тем самым расширяет музыкальный кругозор учащихся.

Расположение примеров в хрестоматии основано на сочетании двух принципов: иллюстрации именно данных гармонических средств в определенном последовании аккордов и, по возможности, в хронологическом порядке, дающем представление об использовании их в тех или других стилях.

В ряде примеров встречаются гармонические средства, которые еще не пройдены на данном этапе и будут изучаться в дальнейшем. На некоторые из них надо обращать внимание учащихся, поскольку предварительное ознакомление на художественных образцах помогает последующему теоретическому и практическому их усвоению.

Хрестоматия имеет самостоятельное подразделение по главам с указанием в скобках соответствующих глав учебника. Названные в подзаголовках каждой главы гармонические средства расположены в общем порядке прохождения их в курсе гармонии, но не вполне соответствуют параграфам учебника. Это обусловлено тем, что в параграфах излагаются теоретические вопросы и даются указания о практических навыках, которые не могут быть полностью отражены в хрестоматии. Иначе говоря, требования теоретического и практико-технологического усвоения гармонии не вполне совпадают с возможностью и целесообразностью иллюстрации гармонических средств в художественной литературе.

В добавление к некоторым примерам приводятся ссылки на другие, как предыдущие, так и последующие примеры, в которых встречаются подобные же последования аккордов или приемы голосоведения. Эти ссылки дают возможность, не вводя лишних примеров, получить дополнительный материал для ознакомления с изучаемыми гармоническими средствами.

Во всех случаях, когда нужно обратить особое внимание учащихся на то или иное гармоническое средство или последование аккордов, соответствующее место в нотном тексте выделено скобкой или отмечено

цифровкой. Движение голоса или голосов при свободном голосоведении (скачках, раскрепощении септимы и пр.) отмечено в примерах черточками.

В указаниях источников примеров надо иметь в виду следующее:

1. Нумерация инструментальных произведений Гайдна дается по изданию Петерса.
2. Нумерация симфоний и камерных ансамблей Моцарта дается по каталогу Кёхеля.
3. Нумерация сонат Моцарта дается по изданию Музгиза под редакцией А. Б. Гольденвейзера.
4. Нумерация инструментальных произведений Шуберта дается по изданию Брейткопфа и Гертеля.
5. В примерах из фортепианных произведений опускается указание «для фортепиано».
6. В Указателе композиторов ссылка дается на номера примеров.

Граф

Су - сан - на, вы - хо -

- ди - те, ско -

- рей, я так хо - чу.

3 (Langsam)

Мно - го слез в тос - ке бес - плод - ной

pp

про - лил я на бе - лый снег.

Последования с автентическими и плагальными оборотами

4 (Allegro)

И. Брамс. СИМФОНИЯ № 1, ч. I

ff

5 Moderato

p molto dolce *p*

3 3

6 (Скоро)

f

Плагальные кадансы I—IV—I

7

(Allegro molto)

В.-А. Моцарт. «ДОН ЖУАН»

Лепорелло

Чу, и - дут! ша - ги я

слы - шу; чу, и - дут! ша - ги я

слы - шу; на - до мне се - бя у - брать, да, на - до мне се - бя у - брать,

cresc. *f*

8 Lento

p *pp*

9 (Allegro con spirito)

М. Глинка. «РУСЛАН И ЛЮДМИЛА»

v

П. Чайковский. СИМФОНΙΑ № 5, ч. I

10 Andante

p pesante e tenuto sempre *più f*

11 (Andante elegiaco)

Автентические и плагиальные кадансы

Ф. Шуберт. МЕССА G-dur

12 (Allegro moderato)

13 Allegro assai

П. Чайковский. СИМФОНИЯ № 2, ч. IV

Автентический полукаданс I—V

14

И.-С. Бах. ХОРАЛ № 102

15

Andante maestoso

Ф. Мендельсон. ПЕСНЯ БЕЗ СЛОВ № 27

16

(Allegro vivace)

П. Чайковский. «СНЕГУРОЧКА»

17 Темп марша

Р. Глиэр. «МЕДНЫЙ ВСАДНИК»

Автентический полукаданс 1-го рода IV—V.

18 Andante

М. Глинка. «РУСЛАН И ЛЮДМИЛА»

Плагальный полукаданс I—IV

19

И.-С. Бах. ХОРАЛ № 312

mf

Полный каданс 1-го рода I—IV—V—I

21 Величественно

Р. Шуман. «МАНФРЕД»

f *ten.* *ten.*

p

М. Мусоргский. «ПЕСНИ И ПЛЯСКИ СМЕРТИ». «ТРЕПАК»

22 Allegretto moderato e pesante

Ох, му - жи - чок ста - ри - чок, у - бо - гой,
пьян на - пил - ся, по - плел - ся до - ро - гой;

p

ГЛАВА II. КАДАНСОВЫЙ КВАРТЕКСТАККОРД

(гл. 3)

Каданс 2-го рода IV—I₄—V—I

В.-А. Моцарт. СИМФОНИЯ № 49 («ЮПИТЕР»), ч. IV

23 (Allegro di molto)

24 (Moderato)

Дж. Россини. «СЕВИЛЬСКИЙ ЦИРЮЛЬНИК»

Розина

25

(Presto agitato)

Л. Бетховен. СОНАТА № 14, ч. III

26

(Не слишком быстро)

Р. Шуман. «ЕЁ ОН ЛЮБИТ»

27

(Allegro)

М. Глинка. «РУСЛАН И ЛЮДМИЛА»

и *ff* ле - лем сви - тый им ве - нец.

28 (Moderato)

Музыкальный фрагмент № 28 из оперы «Иван Сусанин» М. Глинки. Темп: Moderato. Ключ: B-flat major. Метр: 3/4. Музыка написана для голоса (Т. и Б.) и фортепиано. В начале фрагмента в голосе звучит текст: «Что при - вез, чем ты нас по - ра - ду - ешь? Все рас_ска - жи». Музыкальный текст начинается с аккорда в левом регистре, который постепенно переходит в правый регистр. В фортепиано часть начинается с динамического обозначения *f* и включает в себя ритмический рисунок в правой руке и поддерживающую линию в левой руке. В конце фрагмента в фортепиано используются динамические обозначения *sf*.

29 (Moderato)
Tempo I

Музыкальный фрагмент № 29 из оперы «Иван Сусанин» М. Глинки. Темп: Moderato, Tempo I. Ключ: B-flat major. Метр: 3/4. Музыка написана для голоса (Т. и Б.) и фортепиано. В начале фрагмента в голосе звучит текст: «Здрав_ствуй, ма - туш - ка Мос - ква! Здрав_ствуй,». Музыкальный текст начинается с аккорда в левом регистре, который постепенно переходит в правый регистр. В фортепиано часть начинается с динамического обозначения *sf p* и включает в себя ритмический рисунок в правой руке и поддерживающую линию в левой руке. В конце фрагмента в фортепиано используются динамические обозначения *mf*.

ма - туш - ка Мос - ква,
зо - ло - че - на - я гла - ва!

Л. Бетховен. СИМФОНИЯ № 1, ч. IV

30 (Allegro molto vivace)

sf *sf* *sf* *sf* *ff*

(Allegro)

(см. также примеры № 167, 204)

Последование I—I₆

В.-А. Моцарт. «ТАК ПОСТУПАЮТ ВСЕ»

32 Andante

33 (Moderato)

М. Глинка. ВАРИАЦИИ НА ШОТЛАНДСКУЮ ТЕМУ

Ф. Мендельсон. «ПЕСНЯ БЕЗ СЛОВ». № 28

34 (Allegro con anima)

(см. также примеры № 75, 127, 173, 184, 331)

ГЛАВА III. МЕДИАНТА

(гл. 6, 7)

Терцовое последование I—VI—IV

Р. Вагнер. «ЛОЭНГРИН»

35 (Presto)

36 Andante

А. Глазунов. «МУЗА»

(см. также пример № 78)

Со свободным голосоведением (см. гл. 10, § 3)

Ф. Шуберт. БОЛЬШАЯ МЕССА Es-dur

37 (Andantino)

do - na no - bis pa - cem

p

Последование V—VI

Ф. Шопен. НОКТЮРН g-moll

38 (Andante sostenuto)

p

39 (Allegro vivace)

М. Глинка. «ИВАН СУСАНИН»

Сабинин

Вра - га най - дем, от -

f

- ца спа - сем!

rit.

(см. также примеры № 51, 52, 106, 215)

Последование VI—V

Л. Бетховен. КВАРТЕТ F-dur, оп. 59 № 1, ч. I

40 (Allegro)

pp *cresc.* *f* *ff*

41 (Довольно медленно)

Ф. Шуберт. «ФУЛЬСКИЙ КОРОЛЬ»

И взор стре - мил - ся к не - бу, как

p *cresc.*

из не _ го он пил.

pp

42 (Allegro molto vivace) Р. Шуман. СИМФОНИЯ № 1, ч. I

ff

p

43 (Moderato) П. Чайковский. «СНЕГУРОЧКА»

(см. также примеры № 99, 100, 101, 102, 269)

Последование VI—I₆

44 (Moderato)

М. Глинка. ВАРИАЦИИ НА ШОТЛАНДСКУЮ ТЕМУ

45 Largo

Ш. Гуно. «ФАУСТ»

Последование I—VI—I

Э. Григ. СЮИТА «ПЕР ГЮНТ». «УТРО»

46 Allegro pastorale ♩ = 60

47 (Allegro vivace)

П. Чайковский. «СНЕГУРОЧКА»

Ма - сле - ни - ца мо - кро - хво - ста, по - ез - жай с дво -

- ра до - лой, о - то - шла тво - я по - ра!

48 (Allegretto)

Д. Шостакович. «ПЕСНЬ О ЛЕСАХ»

Жо - лу - ди, жо - лу - ди, как зо - ло - то, тя - же - лы - е,

(см. также пример № 64)

**Восходящее систематическое
терцовое последование IV—VI—I—III(=II)**

49 (Andante molto)

П. Чайковский. «СОЛОВУШКО»

А уж как вес - на - крас - на вер - нет - ся

ГЛАВА IV. СЕКСТАККОРД II СТУПЕНИ

(гл. 8)

Каданс 1-го рода с участием II₆-аккорда

50

Andante

А. Скарлатти. «РОЗАУРА»

51

И.-С. Бах. ХОРАЛ № 204

52

(Prestissimo)

Г.-Ф. Гендель. «МЕССИЯ»

В.-А. Моцарт. СИМФОНИЯ № 44, ч. I

53

(Allegro spiritoso)

(см. также пример № 109)

Каданс 2-го рода с участием II, — аккорда

56 (Allegro)

В.-А. Моцарт. «ВОЛШЕБНАЯ ФЛЕЙТА»

57 Andante

В.-А. Моцарт. КВАРТЕТ d-moll, ч. II

58 (Andante cantabile con espressione)

В.-А. Моцарт. СОНАТА № 8, ч. II

59

(Allegretto)

Дж. Россини. «СЕВИЛЬСКИЙ ЦИРЮЛЬНИК»

Берта

Ты от - ча - я - нья пол - на, да,

ты от - ча - я - нья пол - на

ff

Ты за - рож - да - ешь, ты за - рож -

да - ешь в ду - ше, ты за - рож -

The second system continues the musical score. The vocal line has lyrics 'да - ешь в ду - ше, ты за - рож -'. The piano accompaniment continues with the same rhythmic pattern as the first system.

да - ешь, ты за - рож - да - ешь в ду - ше

The third system concludes the musical score. The vocal line has lyrics 'да - ешь, ты за - рож - да - ешь в ду - ше'. The piano accompaniment ends with a final chord in the right hand and a sustained bass note in the left hand.

(см. также примеры №№ 68, 97, 155, 202, 280, 287, 288)

ГЛАВА V. ТРЕЗВУЧИЕ II СТУПЕНИ

(гл. 9)

Последование II—V

61 Adagio un poco mosso

Л. Бетховен. КОНЦЕРТ № 5 ДЛЯ Ф.-П., ч. II

62 (Allegro assai)

В.-А. Моцарт. «ВОЛШЕБНАЯ ФЛЕЙТА»

Царица ночи

ты не дочь мне боль - ше, да!

63 Allegro non troppo

П. Чайковский. «ЧАРОДЕЙКА»

Кума, Поля

Князь
Как по лю - дям хмель гу - ля - ет,

сам се - бя он вы - хва - ля - ет

П. Чайковский. «ОТЧЕГО?»

64 (Moderato)

p

p

VI

(см. также примеры № 112, 123)

Последование II—I₄

И. Гайдн. «ВРЕМЕНА ГОДА»

65 Allegro molto

66 (Allegro)

В.-А. Моцарт. «ВОЛШЕБНАЯ ФЛЕЙТА»

Юноши

Musical score for exercise 66, (Allegro), by V.-A. Mozart. It features a vocal line and piano accompaniment in 3/4 time. The vocal line has Russian lyrics.

он ду - шой и серд - цем твой

67 (Adagio)

В.-А. Моцарт. «ВОЛШЕБНАЯ ФЛЕЙТА»

я все го ре, все на

па сти, по ве рю

скорь ду ши сво ей.

Сват

а там и пляс - ки мы за - те - ем!

Агата

Слад - ко так серд - це тре - пе - щет, пря - мо

к ми - ло - му ле - тит, да к не - му, к не - му ле -

colla voce

a tempo

- тит, к не - му ле - тит!

p

Последование I—VI—IV—II—I

Ф. Лист. КОНЦЕРТНЫЙ ЭТЮД № 3, Des-dur

72

(Allegro affetuoso)

più lento

8

8

8

8

tr

(см. также пример № 405—последование I—VI—IV—II—V)

Последование V—II—V

73

Дж. Верди. «ФАЛЬСТАФ»

Пистоль Фальстаф

Про_кля_ тье!!! Стой_

_те! Бу_дет вам!

dim.

ГЛАВА VI. СЕКСТАККОРДЫ ГЛАВНЫХ СТУПЕНЕЙ

(гл. 12, 13)

Последование сектаккордов с трезвучиями в квинтовых соотношениях и на одной и той же ступени

74 Allegro assai

В.-А. Моцарт. «ДОН ЖУАН»

Мазетто

Жи _ во, жи _ во от не _

_ го я у _ бе _ гу, по _ ка мне мож _ но

75 (Allegro)

В.-А. Моцарт. СОНАТА № 12, ч. I

p *sfp* *sfp*

76

(Allegro con spirito)

77 (Moderato)

Н. Римский-Корсаков. «ЦАРСКАЯ НЕВЕСТА»

Домна Сабурова

а ес - ли б до - ве - ло - ся, при - шел бы сам с пок - ло - ном.

Пой - ти пуг - нуть мне де - вок: за - бол - та - лись.

Лель

Вслед им мо - лод - цы у - вя - жут -

- ся, Лель мой, Лель мой лё - ли, лё - ли, Лель!

roso rit.

a tempo

Томский

Ес - ли б ми - лы - е де - ви - цы так мог - ли ле - тать как пти - цы

Сопр. I

Хор

Сопр. II

(Allegro vivace)

A. *p*

А и бы - ло де - ло на Не - ве - ре - ке

T. *p*

8

8

8

T. *mf*

Б. На Не - ве - ре - ке, на боль - шой во - де.

8

8

(см. также пример № 113)

Обыгрывание каданса

Ф. Шопен. БАЛЛАДА № 2

82 (Andantino)

pp

83 (Allegro non troppo)

А. Даргомыжский. «РУСАЛКА»

84 Andante

А. Даргомыжский. «КАК ЧАСТО СЛУШАЮ»

Как ча - сто
слу - ша - ю ни - чтож - ный раз - го - вор

Последование сектаккордов и трезвучий
в секундовом соотношении: IV_6-V , $V-IV_6$, $IV-V_6$

85

Г.-Ф. Гендель. «МЕССИЯ»

Тенор

86

(Molto vivace)

Л. Бетховен. СИМФОНИЯ № 9, ч. II

87 (Allegro)

Г.-Ф. Гендель. «ИУДА МАККАВЕЙ»

88

И.-С. Бах. ХОРАЛ № 262

(см. также примеры № 91, 93, 114, 116)

**Последование двух сектаккордов
в секундовом соотношении IV₆—V₆**

И.-С. Бах. УВЕРТЮРА ВО ФРАНЦУЗСКОМ СТИЛЕ

89 (Moderato)

90 (Allegro)

Г.-Ф. Гендель. «МЕССИЯ»

91

Медленно, торжественно

Р. Шуман. «МАНФРЕД»

4 баса *p*

Ко _ гда лу _ на в вол _ нах тре _

пе _ щет, и свет _ ляк блес _ тит в тра _ ве

92 (Allegro vivace)

(см. также пример № 192)

**Последование двух сектаккордов
в квинтовом соотношении**

Г.-Ф. Гендель «ИУДА МАККАВЕЙ»

93 (Andante)

Баян *f*

И вдруг по - ры - вом бу - ри под са - мый

свод ла - зу - ри лист - ки раз - не - се - ны.

f *p*

96

(Andantino mosso)

Князь

Я вас люб - лю, люб_лю без_мер_но, без

p

вас не_мы_сю дня про_жить

ГЛАВА VII. СОЕДИНЕНИЕ СЕКСТАККОРДОВ ГЛАВНЫХ СТУПЕНЕЙ
С ТРЕЗВУЧИЯМИ И СЕКСТАККОРДАМИ ПОБОЧНЫХ СТУПЕНЕЙ

(гл. 14)

Соединение I₆ и V₆ с трезвучием VI ступени

В.-А. Моцарт. «СВАДЬБА ФИГАРО»

97 (Andante con moto)

Керубино

Кто объ_я_снит мне, э_то ль лю_

_бовь? Кто объ_я_снит мне,

э_то ль лю_бовь?..

100

(Медленно)

Р. Шуман. «НЕВЕСТА ЛЬВА»

«Ты пом - нишь те дни, что дав - но про -

- шли, так друж - но мы вме - сте с то - бой рос - ли,

101

Allegro brillante

П. Чайковский. СИМФОНΙΑ № 3, ч. I

(см. также примеры № 107, 118)

**Соединение сектаккордов главных ступеней
с сектаккордом и трезвучием II ступени**

103

И.-С. Бах. ХОРАЛ № 234

104 (Maestoso)

Х.-В. Глюк. «ИФИГЕНИЯ В АВЛИДЕ»

105 (Allegro moderato)

В.-А. Моцарт. «ВОЛШЕБНАЯ ФЛЕЙТА»

Царица ночи

106 (Moderato)

П. Чайковский. «СНЕГУРОЧКА»

Лель

ты, гром, гре - ми, а я дождь ра - зо - лью;

107 (Allegro vivace)

П. Чайковский. СИМФОНИЯ № 2, ч. IV

108 Allegro

А. Лядов. «УЛИЦА ЛИ ТЫ МОЯ»

ГЛАВА VIII. СЕКСТАККОРДЫ ГЛАВНЫХ СТУПЕНЕЙ
СВОБОДНОЕ ГОЛОСОВЕДЕНИЕ

(гл. 15)

Скачки при соединении секстаккорда и трезвучия
в квинтовом соотношении

а) на квинту и кварту

109 (Andante)

Х.-В. Глюк. «ПАРИС И ЕЛЕНА»

110 (Allegro)

Г.-Ф. Гендель. «МЕССИЯ»

111 (Allegro)

В.-А. Моцарт. «СВАДЬБА ФИГАРО»

Н. Римский-Корсаков. «СНЕГУРОЧКА»

112 (Grave e maestoso)

113

Impetuoso e vivo

А. Бородин. «КНЯЗЬ ИГОРЬ»

114 (Andante molto)

П. Чайковский. «СОЛОВУШКО»

С. А.

Т. Б.

pp

pp

pp

pp

Не люб - лю зи - мы на - шей бе - лой,
не люб - лю я буй - но - го ве - тра.

(см. также примеры № 136, 215)

б) на сексту

Г.-Ф. Гендель. «МЕССИЯ»

115 (Allegro)

116 Larghetto

В.-А. Моцарт. «ВОЛШЕБНАЯ ФЛЕЙТА»

Царица ночи

117 Allegro

М. Глинка. «РУСЛАН И ЛЮДМИЛА»

118

Moderato

S.
A.

Но - че - ва - ла туч - ка зо - ло - та - я

T.
B.

p

на гру - ди у - те - са ве - ли - ка - на.

cresc. *f* *dim.*

cresc. *f* *dim.* V - III - V

П. Чайковский. «СНЕГУРОЧКА»

119 (Tempo di marcia, moderato)

p

Скачки в последовании IV₆—V₆
и при соединении I₆ или V₆ с медиантой

Г.-Ф. Гендель. «МЕССИЯ»

120 (A tempo ordinario)

Г.-Ф. Гендель. «МЕССИЯ»

121 Largo

-VII₆

В.-А. Моцарт. КВАРТЕТ № 17, ч. III

122 Adagio

123 Langsam

Р. Шуман. «ЛЮБОВЬ ПОЭТА». «ВСТРЕЧАЮ ВЗОР ОЧЕЙ ТВОИХ»

ГЛАВА IX. КВАРТСЕКСТАККОРДЫ

(гл. 16)

Проходящий квартсекстаккорд I ступени

Л. Бетховен. КОНЦЕРТ № 5 ДЛЯ Ф-П., ч. I

124 (Allegro)

125 Andante

П. Чайковский. «НОЧЕВАЛА ТУЧКА ЗОЛОТАЯ»

Проходящий квартсекстаккорд V ступени

127 (Allegretto)

Л. Бетховен. СОНАТА № 9, ч. II

128 Живо

Л. Бетховен. «ВЕСЕННИЙ ПРИЗЫВ»

С.
А.
Т.
Б.

Про - снись ско - рей, ско - рей про - снись, рав - ни - на!

129 Allegro con brio

Л. Бетховен. КОНЦЕРТ № 1 ДЛЯ Ф-П., ч. I

М. Мусоргский. «КАРТИНКИ С ВЫСТАВКИ». «БОГАТЫРСКИЕ ВОРОТА»

130 Allegro alla breve. Maestoso. Con grandezza

131

Moderato

П. Чайковский. «СНЕГУРОЧКА»

132 (Allegro)

П. Чайковский. «СНЕГУРОЧКА»

(см. также примеры № 133, 184)

Проходящий квартсекстаккорд VI ступени

Р. Вагнер. «РИЕНЦИ»

133 (Allegro energico)

ff

v

v

v

v

v

v

p

Квартсекстаккорд IV степени на выдержанном басу

134 (Allegro assai)

В.-А. Моцарт. «ВОЛШЕБНАЯ ФЛЕЙТА»

Царица ночи

Да!

Да!

Да!

Первый дух (альт)

pp

Зо - ву смерт - но - го по -

- слуш - ный, для не - го на крат - кий срок,

p

Со - би - ра - лись пти - цы, со - би - ра - лись

пв - чи ста - да - ми, ста - да - ми

С. Прокофьев. «РОМЕО И ДЖУЛЬЕТТА»

137 (Allegretto)

tr

Квартсектаккорд I ступени на выдержанном басу

В.-А. Моцарт. СИМФОНΙΑ № 47, ч. II

138 Andante

p

139 Allegro con brio

И. Гайдн. СОНАТА № 5, С-dur, ч. I

p

Квартсекстаккорды IV и I ступеней на выдержанном басу

Р. Шуман. АЛЬБОМ ДЛЯ ЮНОШЕСТВА. «СМЕЛЫЙ НАЕЗДНИК»

140 Оживленно

mf

Квартсекстаккорд на отклоняющемся басу

141 (Tempo di valse)

П. Чайковский. «ЕВГЕНИЙ ОНЕГИН»

f

Квартсекстаккорд на басу,
проходящем по гармоническим тонам

И. Гайдн. СИМФОНИЯ № 5, ч. II

142 (Andante)

dim.

И.-С. Бах. БРАНДЕНБУРГСКИЙ КОНЦЕРТ № 1, ч. I

143 (Allegro non troppo)

И. Гайдн. «БУДЬ, КРАСА МОЯ, СМЕЛЕЙ»

144 (Andante)

но на _ пев к те _ бе ле _ тит— нет гра _ ниц для пе _ сен.

В.-А. Моцарт. «СВАДЬБА ФИГАРО»

145

146 (Allegro moderato)

Людмила

Лель, будь веч — но с на — ми.

pp

147 (Andante)

(см. также примеры № 175, 320)

ГЛАВА X. ДОМИНАНТСЕПТАККОРД
(гл. 17)

Разрешение доминантсептаккорда в тонику

148 (Allegretto)

В.-А. Моцарт. «ВОЛШЕБНАЯ ФЛЕЙТА»

Папагено

А я, глу - пец, за - был об нем,

fp *f*

D D7 T D7 T D7

а я, глу - пец, за - был об нем.

f

149 (Allegro)

Ф. Шуберт. МЕССА C-dur

do - na no - bis pa - cem,

p

150 (Adagio)

Allegro vivace

151 (Vivace capriccioso)

risoluto

152 Allegro semplice

П. Чайковский. КАПРИЧЧИОЗО

p

Последование V₇—VI (прерванные кадансовые обороты)

153

И.-С. Бах. ХОРАЛ № 101

g-moll

без удв. 3

с удв. 3

154 *Larghetto*

Памина

О, сжаль - ся, про - сти ме - ня!

155 (*Moderato*)

Ф. Шуберт. МЕССА C-dur

gui ve - nit in no - mi - ne Do - mi - ni,

156 (*Adagio con moto*)

Ф. Шуберт. МЕССА B-dur

Kj - ri - e e lei - son

157

(Adagio un poco mosso)

f *dim.* *p* *f* *p*

158 (Allegretto)

К.-М. Вебер. «ВОЛЬНЫЙ СТРЕЛОК»

Энхен

Хоть для ви - да всем дви - же - ньям

скром - ность, стро - гость при - да - вать,

(см. также примеры № 194, 315, 353, 378, 389)

Прерванный каданс с неполным доминантсептаккордом

Г.-Ф. Гендель. «МЕССИЯ»

159 Allegro

(см. также примеры № 302, 380)

Последование VI—V₇

Ф. Шуберт. СОНАТА № 5 a-moll, ч. II

160 (Andante)

161 Andante cantabile

П. Чайковский. «СПЯЩАЯ КРАСАВИЦА»

(см. также пример № 166)

Соединение IV—V,

Р. Шуман. «ЛЮБОВЬ И ЖИЗНЬ ЖЕНЩИНЫ». «ВЗОР ЕГО ПРИ ВСТРЕЧЕ»

162 (Larghetto)

163 (Largo)

Г.-Ф. Гендель. «МЕССИЯ»

Соединение V₇—аккорда с субдоминантами

164 (Moderato)

Н. Римский-Корсаков. «ЦАРСКАЯ НЕВЕСТА»

Любаша

Ска - жи, за что ты на ме - ня сер - дит?

Чем, глу - па - я, те - бя я про - гне - ви - ла

ad libitum

Уж серд_ца вновь не при_лас_ка_ют пе_ре_стра_

pp

- дав_ши_е меч_ты.

p

p *mf*

ГЛАВА XI. ОБРАЩЕНИЯ ДОМИНАНТСЕПТАККОРДА

(гл. 18)

Квинтсектаккорд

167 (Allegro spirituoso)

В.-А. Моцарт. СИМФОНИЯ № 44, ч. I

168 Andante

В.-А. Моцарт. СОНАТА № 1, ч. II

169 Andante

170 (Vivo)

Р. Шуман. «БАБОЧКИ»

171 (Vivace)

Ф. Шопен. ЭКСПРОМТ Ges-dur

172 Allegro moderato

П. Чайковский. КОНЦЕРТ ДЛЯ СКРИПКИ, ч. I

(см. также примеры № 118, 122, 173, 176, 208, 211, 273)

Терцквартаккорд

173 (Живо)

Л. Бетховен. «ВЕСЕННИЙ ПРИЗЫВ»

Музыкальный пример 173, Л. Бетховен «ВЕСЕННИЙ ПРИЗЫВ». Музыка для голоса и фортепиано. Темп «Живо». Начальная динамика *p*, характер движения «dolce». Текст песни: По - кро - вом и - зум - руд - ным при - гор - ки о - де - вай.

174 Andante

Ф. Шуберт. «МУЗЫКАЛЬНЫЙ МОМЕНТ»

Музыкальный пример 174, Ф. Шуберт «МУЗЫКАЛЬНЫЙ МОМЕНТ». Музыка для фортепиано. Темп «Andante». Начальная динамика *p*.

175 (Presto)

Р. Шуман. «БАБОЧКИ»

Музыкальный пример 175, Р. Шуман «БАБОЧКИ». Музыка для фортепиано. Темп «Presto». Начальная динамика *pp*.

(см. также примеры № 177, 178, 179, 180, 220, 285, 293)

Секундаккорд

Л. Бетховен. СИМФОНИЯ № 9, ч. III

176 (Adagio molto e cantabile)

mezzo voce

177 Adagio

Л. Бетховен. СОНАТА № 3, ч. II

p

178 (Allegro con brio)

Л. Бетховен. СИМФОНИЯ № 3, ч. I

fp *sf* *sf* *sf* *sf*

179 (Vivace assai) М. Глинка. «РУСЛАН И ЛЮДМИЛА»

C. A. *ff*

Да здравству_ет че_та мла_да_я, кра_са Люд_ми_ла и Рус_лан!

T. B. *ff*

Н. Римский-Корсаков. «СНЕГУРОЧКА»

180 Moderato

Отрок $\overbrace{\quad\quad\quad}^3$ $\overbrace{\quad\quad\quad}^3$

Де_ву_ш_ка крас_на_я

p *p*

про - сит - ся, ку - чит - ся взнестъ че - ло - бит - ну - ю.

Перемещение

181 (Allegretto scherzando)

И. Гайдн. КВАРТЕТ № 63, ч. III

182 (Allegro con brio)

Л. Бетховен. КОНЦЕРТ № 1 ДЛЯ Ф-П., ч. I

p con espressione

183

Adagio comodo assai

М. Глинка. «РУСЛАН И ЛЮДМИЛА»

184

Einfach

Р. Шуман. «ТУМАН УРОНИЛ СЛЕЗИНКУ ОДНУ...»

На дно мор_ско_е, це_

-лу - я вол_ну, ту - ман у_ро_нил сле - зин - ку од_ну

185 (Vivace e con fuoco)

М. Мусоргский. «ВЕСЕЛЫЙ ЧАС»

Нын - че ве - се - лье, ра - дость у нас!

Скачки при разрешении V_7 —I
с противоположными и параллельными октавами и квинтами

186 (Allegro)

В.-А. Моцарт. СОНАТА № 12, ч. I

187 (Adagio)

В.-А. Моцарт. СОНАТА № 14, ч. II

188

(Maestoso)

Ф. Шопен. ПОЛОНЕЗ As-dur

189

Andante con moto

П. Чайковский. «ЕВГЕНИЙ ОНЕГИН»

Musical score for Tchaikovsky's "Eugene Onegin", Op. 24, No. 1. The score is in 3/4 time and features a melodic line in the right hand and a supporting bass line in the left hand. The dynamics range from piano (p) to piano-forte (p).

190

(Allegro moderato)

А. Лядов. ПРЕЛЮДИЯ B-dur

Musical score for Lyadov's Prelude in B major, Op. 10, No. 1. The score is in 2/4 time and features a melodic line in the right hand and a supporting bass line in the left hand. The dynamics range from piano (p) to piano-forte (p).

С. Танеев. СЕРЕНАДА

191 (Allegretto)

Музыкальный фрагмент, состоящий из двух стaves. Ключевая подпись: D major (два диэза). Такт: 3/4. Темп: Allegretto. Музыкальная форма: фрагмент с финальным аккордом под фертмой.

Скачки при соединении V_2-I_6

192 (Allegro) Г.-Ф. Гендель. «МЕССИЯ»

Музыкальный фрагмент, состоящий из двух стaves. Ключевая подпись: D major (два диэза). Такт: 3/4. Темп: Allegro. Музыкальная форма: фрагмент с последовательностью аккордов и мелодии.

Дж. Россини. «СЕВИЛЬСКИЙ ЦИРЮЛЬНИК»

193 (Allegro) Розина

для вас, по - ки - ну

Музыкальный фрагмент, состоящий из трех стaves. Ключевая подпись: B-flat major (два бемоля). Такт: common time (C). Темп: Allegro. Музыкальная форма: фрагмент с вокальной линией и фортепиано.

э - тот дом для вас.

Л. Бетховен. КВАРТЕТ F-dur соч. 59, № 1, ч. II

194 (Allegretto vivace e sempre scherzando)

П. Чайковский. «ЧАРОДЕЙКА»

195 Andante sostenuto

p

Терцовые ходы и скачки к септимере

а) на доминантной гармонии
Восходящие

196 (Allegro)

Ф. Шуберт. МЕССА C-dur

C. *f*
 A. Qui prop - ter nos ho - mi - nes et
 T. pro - pter no - stram sa - lu - tem
 B.

197 (Allegro)

Ф. Шуберт. МЕССА C-dur

C. Pa - trem - o - mni - po - ten - tem, fa -
 A. -cto - rem coe - li - et ter - rae,
 T.
 B.

Нисходящие

В.-А. Моцарт. «СВАДЬБА ФИГАРО»

198 *Maestoso*

Граф

Де_ло вы_и_грать хо_чет?

Что я слы_шу?

199 (*Lento*)

Х.-В. Глюк. «ИФИГЕНИЯ В АВЛИДЕ»

Allegro

б) от тонического трезвучия и его обращений

В.-А. Моцарт. РЕКВИЕМ

200 (Allegro assai)

g u a n - d o j u - d e x e s t v e n -

- t u - r u s , c u n - c t a e t r i - c t e d i s - c u s - s u - r u s

201 (Allegretto)

В.-А. Моцарт. «СВАДЬБА ФИГАРО»

sotto voce

C. A. T. B.

Н е - в е - с т ы м л а - д ы - е и в ы , ж е - н и -

- х и , в ч е с т ь г р а ф а х в а - л е б - н ы - е п о й - т е с т и - х и !

202 (Andante grazioso)

Х.-В. Г л ю к. «ИФИГЕНИЯ В АВЛИДЕ»

C. A. T. B.

welch ein Reiz, welche Majestät,

welche Anmuth, sehet, o seht!

203 (Allegro vivace)

Ф. Ш у б е р т. МЕССА B-dur

C. A. T. B.

qui propter nos homines et nostram salutem.

204 (Allegro)

Ф. Шуберт. МЕССА C-dur

do - na no - bis pa - cem,

205 (Allegro)

Г.-Ф. Гендель. «МЕССИЯ»

p

в) от субдоминанты

206 (Allegro)

Г.-Ф. Гендель. «ИУДА МАККАВЕЙ»

p

Поступенное восхождение септимеры

207

И.-С. Бах. ХОРАЛ № 54

208

Romance. Larghetto

В.-А. Моцарт. КОНЦЕРТ № 4 ДЛЯ ВАЛТОРНЫ, ч. II

209

(Moderato)

Ф. Шуберт. МЕССА C-dur

C.
A.
T.
B.

be - ne - dic - tus qui ve - nit qui

ve - nit in no - mi - ne Do - mi - ni,

This block contains a musical score for a vocal line and piano accompaniment. The vocal line is written on a single treble clef staff, and the piano accompaniment is on a grand staff (treble and bass clefs). The lyrics are: "ve - nit in no - mi - ne Do - mi - ni,". The music is in a simple, homophonic style with a steady rhythm.

210

Allegro vivace

Л. Бетховен. СОНАТА № 18, ч. II

p *f* *sf*

This block contains the musical score for the second movement of Beethoven's Sonata No. 18, Op. 28, No. 2. It is written for piano on a grand staff. The tempo is *Allegro vivace*. The score is divided into three systems. The first system starts with a piano (*p*) dynamic and includes a forte (*f*) dynamic marking. The second system includes a sforzando (*sf*) dynamic marking. The third system also includes a sforzando (*sf*) dynamic marking. The music features a rhythmic pattern of eighth and sixteenth notes in the right hand, often with slurs, and a more active bass line.

211 (Allegro moderato)

А. Бородин. «РАЗЛЮБИЛА КРАСНА ДЕВИЦА»

куд - ри, гла - за яс - ны - е.

**Подразумеваемое свободное голосоведение
в гармонической фигурации**

212 Lento

Х. Глюк. «ИФИГЕНИЯ В АВЛИДЕ»

p

213 (Andante con espressione)

В.-А. Моцарт. СОНАТА № 9, ч. II

ГЛАВА XIII. СЕПТАККОРД II СТУПЕНИ

(гл. 20)

Разрешение II₆—D

В.-А. Моцарт. «ВОЛШЕБНАЯ ФЛЕЙТА»

214 (Allegro molto)

Папагено

А - га, лю - дей там

ви - жу. Сме - лей, ре - шусь вой - ти!

215 Moderato

Ж. Бизе. «КАРМЕН»

Фраскита

Мне судь - ба кра - сав - ца су -

лит, влюбви он клянется мне вечно

216 (Allegro)

В.-А. Моцарт. «ДОН ЖУАН»

Лепорелло

Всяких ран гов,

всяких лет, всяких

ран - гов, вся - ких лет!

cresc. *f*

Л. Бетховен. СИМФОНИЯ № 8, ч. IV

217 (Allegro vivace)

f

f *p*

(см. также примеры № 238, 309, 318)

Разрешение II₅—I₄

Л. Бетховен. КОНЦЕРТ № 5, ДЛЯ Ф-П. ч. I

218 (Allegro)

219 (Allegro marziale)

М. Балакирев. «РЫЦАРЬ»

220

Andante sentimentale

П. Чайковский. НОКТИЮРН cis-moll

(см. также примеры № 232, 289)

Разрешение II₆—I₆

П. Чайковский. «ПИКОВАЯ ДАМА»

221 Moderato assai

Плагальный каданс II₆-I

222 (Allegro moderato)

Ж. Бизе. «КАРМЕН»

223

(Moderato)

Н. Римский-Корсаков. «СНЕГУРОЧКА»

Купава

Не об-ма-ни Ку-па-ву, не по-гу-

pp

-би де-ви-че-ско-го серд-ца.

224

(Allegro mosso)

С. Рахманинов. «КАК МНЕ БОЛЬНО»

ff

dim

p

(см. также примеры № 125, 428)

II₇, II₄, II₂. СВОБОДНОЕ ГОЛОСОВЕДИНИЕ

(гл. 21, 22)

Разрешение II₇—D

225

И.-С. Бах. ХОРАЛ № 167

226 (Allegro)

В.-А. Моцарт. «ВОЛШЕБНАЯ ФЛЕЙТА»

Тамино

Где цар - ству - ет ра - зум, где празд - но - сти

нет, по - рок не лег - ко там и ме - сто най - дет.

В цве - тах бе - ло - снеж - ных

pp

ли - лий я у -

— кро — ю ду — шу мо — ю,

228

(Moderato)

Н. Римский-Корсаков. «СНЕГУРОЧКА»

Мизгирь

С Сне — гу — роч — кой на брак

бла — гос — ло — ви.

pp

allegro

(Moderato)

C. A. *f*

Ре - вет ли зверь в ле - су глу - хом, в ле - су глу - хом

T. B. *f*

(см. также примеры № 248, 257)

Последование II₇—I₈

230 Allegro moderato

А. Даргомыжский. «НОЧНОЙ ЗЕФИР СТРУИТ ЭФИР»

Вот воз - шла лу - на зла -

та - я, ти - ше... чу... ги - та - ры

animato

звон...

Вот ис_

_ пан

ка мо_ ло_ да

я о_ пер_

_ ла

ся на бал_ кон!

Последование II₇—I₆—II₅

М. Мусоргский. «БОРИС ГОДУНОВ»

231 (Andante tranquillo)

Пи мен

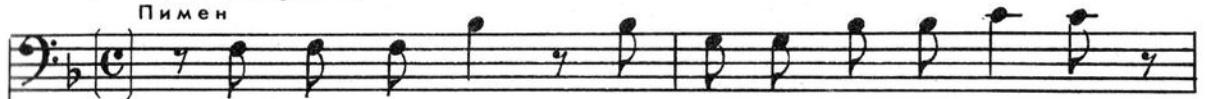

Ко - гда - ни - будь мо - нах тру - до - лю - би - вый

най - дет мой труд у - серд - ный, бе - зы - мян - ный;

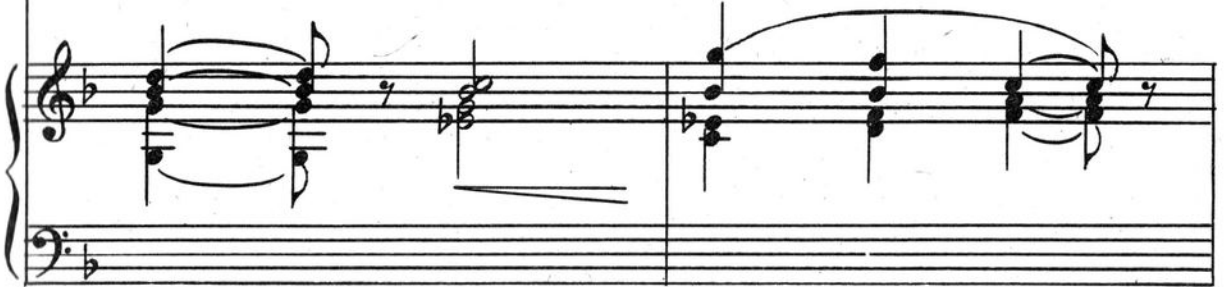

Разрешение II₄—I₄

А. Даргомыжский. «Я ВСЕ ЕЩЕ ЕГО ЛЮБЛЮ»

232

(Moderato assai)

ad libitum

accel. e cresc.

Без - ум - на - я, я все е - ще

е - го люб - лю,

я все е - ще е - го люб - лю

rit. *ten.*

ff *ten.*

233

(Allegretto agitato)

М. Балакирев. «ОБОЙМИ, ПОЦЕЛУЙ»

Мне не на - доб - но их, мне не нуж - но тос - ки!

Соединение II₃—D

234 Mässig

Ф. Шуберт. СЕРЕНАДА

pp

Песнь мо - я ле - тит с моль - бо - ю

ти - хо в час ноч - ной

Лель

Ой, бе - жит то - ро - пит - ся,

два вен - ка в ру - ках не - сет, се - бе

rit.

да е - му, се - бе да е - му.

Плагальный оборот II₄—I₃

П. Чайковский. «НОЧИ БЕЗУМНЫЕ»

236 Andante non troppo, un poco rubato

espressivo

237 (Adagio)

С. Рахманинов. «ПРОХОДИТ ВСЕ»

ad libitum

Я не мо - гу ве - се - лых пе - сен петь!

V
 ff
 $dim.$
 p

Разрешение II₂-аккорда в доминанту (V_6, V_5)

238

И.-С. Ба х. ХОРАЛ № 147

И.-С. Ба х. ХОРОШО ТЕМПЕРИРОВАННЫЙ КЛАВИР, т. I. ПРЕЛЮДИЯ № I

239 Andante con moto

p
legato, molto ten.

240

(Lento)

Х.-В. Глюк. «ИФИГЕНИЯ В АВЛИДЕ»

241 (Vivace assai)

М. Глинка. «РУСЛАН И ЛЮДМИЛА»

Фарлаф

И за - ра - не - е вку - ша - ет

сла - дость ме - сти и люб - ви

p dolce

(см. также пример № 377)

Последование II₂—I на выдержанном басу

242

(Andantino)

М. Глинка. «РУСЛАН И ЛЮДМИЛА»

p *pp*

112

Перемещение II₇-аккорда и его обращений

243 (Tempo di mazurca)

М. Глинка. «К НЕЙ»

agitato

Я с тре - пе - том вне - млю, я весь вне се - бя; бо -

- юсь про - ро - нить хоть е - ди - но - е сло - во

1143 117

1143 117

(Moderato)

*più mosso**p*

Я на - прас - но и - щу...

cresc. poco a poco

У - вы! Взы - ва - ю!

Лишь э - хо мне от - ве - ча - ет!

rit.

a tempo

О, как ску - ден стал солн - ца свет!

Обыгрывание I₆-аккорда и D

245 (Allegro vivo)

А. Даргомыжский. «КАЮСЬ, ДЯДЯ, ЧЕРТ ПОПУТАЛ»

Ка - юсь, дя - дя, черт по - пу - тал,

хоть сер - дись, хоть не сер - дись!

(Allegro e grazioso)

И. Брамс. СИМФОНΙΑ № 1, ч. III

246

247

Allegro con fuoco

Ф. Мендельсон. СИМФОНΙΑ № 5, ч. I

First system of piano accompaniment. The right hand features a melodic line with a fermata over the final two notes. The left hand provides a harmonic accompaniment with chords and moving lines. Dynamics include *pp* and *f*.

Second system of piano accompaniment. The right hand continues the melodic line with a fermata. The left hand has a more active bass line. Dynamics include *f* and *sf*.

248 (Moderato)

П. Чайковский. «ЗИМНИЙ ВЕЧЕР»

Ес _ ли при _ ве _ дет _ ся встре _ тить вам та _

Second system of piano accompaniment. The right hand has a melodic line with a fermata. The left hand provides a harmonic accompaniment with chords and moving lines. Dynamics include *f*.

- ких, вы, как бра - тьев,

дет - ки, при - го - лубь - те их.

Musical score for the second system, continuing the vocal line and piano accompaniment.

249

(Весьма оживленно)

Р. Шуман. НОВЕЛЛЕТТА

Musical score for the third system, a piano piece in D major and 2/4 time. The piece is marked "Весьма оживленно" (Very lively).

sf

П. Чайковский. «СЕРЕНАДА ДОН ЖУАНА»

250

(Allegro non tanto)

mf

Гас - нут даль - ней Аль - пу -

p

- ха - ры зо - ло -

mf

- ти - сты - е кра - я,

p

П. Чайковский. СИМФОНИЯ № 3, ч. V

(Allegro con fuoco)

251

ff marcato

Необычные последования:

а) доминанта—аккорды II ступени

(Allegro vivace)

Ф. Шуберт. «РОЗАМУНДА»

252

253

(Allegro vivace)

Ф. Мендельсон. СИМФОНΙΑ № 4, ч. I

Музыкальный фрагмент в G мажоре, 2/4 такта. Динамики: *p*, *mf*.

Ф. Лист. «ПЕРВОЦВЕТ»

254 Оживленно

Музыкальный фрагмент в B-flat мажоре, 12/8 такта. Динамики: *p dolce*.

б) проходящий VI₆
255 (Andante maestoso)

А. Серов. «ВРАЖЬЯ СИЛА»

Илья

Лишь те - перь и свет я ви - жу

Музыкальный фрагмент в 3/4 такта. Динамики: *pp*.

256 (Lebhaft)

Р. Шуман. СИМФОНИЯ № 3, ч. V

Музыкальный фрагмент в D мажоре, 2/4 такта. Динамики: *sf*, *p*.

257 (Allegro)

И. Брамс. СОНАТА С-dur, ч. I

v *ff* *largamente*

258 (Allegro)

Н. Римский-Корсаков. «САДКО»

C.
A.
T.
B.

Об - но - си - те яст - вом са - хар - ным!

v

Свободное движение септими

Ж. Бизе. «АРЛЕЗИАНКА», 1-я сюита

259 (Adagio)

smorzando

(Moderato)

П. Чайковский. «ОН ТАК МЕНЯ ЛЮБИЛ»

260

(Allegro vivo)

М. Балакирев. «КАК НАЛАДИЛИ...»

261

ГЛАВА XV. ДОМИНАНТА С СЕКСТОЙ

(гл. 23)

Основные соединения III₆-аккорда:

а) III₆—I

Г.-Ф. Гендель. «ИУДА МАККАВЕЙ»

262

(Largo)

263

(Жалобно)

Р. Шуман. АЛЬБОМ ДЛЯ ЮНОШЕСТВА. «НАРОДНАЯ ПЕСЕНКА»

264

(Andante)

А. Бородин. «КНЯЗЬ ИГОРЬ»

poco rit.

Игорь

Те - бя про - шу о том, как бра - та.

265

(Presto)

А. Лядов. ПРЕЛЮДИЯ D-dur

266

(Andante)

А. Скрябин. КОНЦЕРТ ДЛЯ Ф-П., ч. II

(см. также примеры № 258, 452)

6) III₆—VI

И.-С. Бах. УВЕРТЮРА ВО ФРАНЦУЗСКОМ СТИЛЕ

267

(Moderato)

268

Andante

Г.-Ф. Гендель. «САМСОН»

f

269

Andante

А. Глазунов. «ВСЁ СЕРЕБРЯНОЕ НЕБО»

*tranquillo**piu rit.**a tempo*

p

(см. также пример № 376)

в) $\text{III}_6 - \text{I}_6 [\text{III}_6 - \text{I}, \text{III}_6 - \text{VI}]$

270

(Allegretto)

А. Глазунов. «БАРЫШНЯ-СЛУЖАНКА»

mf

271

Дополнительные соединения III₆-аккорда

а) III₆—I₆,

И.-С. Ба х. ХОРАЛ № 73

272

И.-С. Ба х. ХОРАЛ № 197

б) проходящий III₆

И.-С. Бах. ХОРАЛ № 323

273

274 (Maestoso)

М. Глинка. «РУСЛАН И ЛЮДМИЛА»

Светозар-

a piena voce

Ча - да ро - ди - мы - е!

pp colla parte

a tempo

Не - бо у - стро - ит вам ра - дость;

275

(Allegro con spirito)

rit.

276

(Andantino grazioso)

С. Танеев. «НЕ ВЕТЕР ВЕЯ С ВЫСОТЫ»

p

Мо _ ей ду _ ши кос _ ну _ лась ты, мо _ ей ду _ ши кос _
 _ ну _ лась ты, кос _ ну _ лась ты!

(см. также пример № 469)

в) III₆ на выдержанном басу

277 (Moderato)

К.-М. Вебер. «ВОЛЬНЫЙ СТРЕЛОК»

Каспар

О да! Я бу - ду от -

-мщен! О да! я бу - ду от -мщен! О

да! я бу - ду от -мщен!

Доминантсептаккорд с секстой

278

И.-С. Бах. ХОРАЛ № 234

279

И.-С. Бах. ХОРАЛ № 280

280

(Larghetto)

В.-А. Моцарт. «ВОЛШЕБНАЯ ФЛЕЙТА»

Царица ночи

281

(Allegretto)

Л. Бетховен. СОНАТА № 1, ч. III

282

(Andantino)

Ф. Шопен. БАЛЛАДА № 2 F-dur

ГЛАВА XVI. СЕКСТАККОРДЫ VII и VI СТУПЕНЕЙ
(гл. 24)

Проходящий VII₆

И.-С. Бах. ХОРАЛ № 244

284

И.-С. Бах. ХОРАЛ № 3

285

Г.Ф. Гендель. «ИУДА МАККАВЕЙ»

286

(Allegro)

287

Х.-В. Глюк. «ПАРИС И ЕЛЕНА»

288

(Allegro piacevole)

Л. Бетховен. СОНАТА ДЛЯ СКРИПКИ № 2, ч. III

289

(Andante)

А. Алябьев. «СОЛОВЕЙ»

Со - ло - вей мой, со - ло - вей

VII, в тетра хорде мажора

290

Tempo ordinario

Г.-Ф. Гендель. «САМСОН»

291

(Allegro)

Г.-Ф. Гендель. «МЕССИЯ»

292

И.-С. Бах. ХОРАЛ № 36

V₂ - VI₆ - VII₆
4

293

(Медленно)

VII, в тетра хорде минора

294

(Pomposo)

Г.-Ф. Гендель. «САМСОН»

Musical score for exercise 294 by G.F. Handel, 'SAMSON'. The piece is in 3/8 time, marked 'Pomposo' and 'f'. It features a melody in the right hand and a bass line in the left hand, both in a minor key.

295

И.-С. Бах. ХОРАЛ № 304

Musical score for exercise 295 by J.S. Bach, Chorale No. 304. The piece is in 3/4 time, marked 'f'. It features a melody in the right hand and a bass line in the left hand, both in a minor key.

296

И.-С. Бах. ХОРАЛ № 294

Musical score for exercise 296 by J.S. Bach, Chorale No. 294. The piece is in 3/4 time, marked 'f'. It features a melody in the right hand and a bass line in the left hand, both in a major key.

297

И.-С. Бах. ХОРАЛ № 228

Musical score for exercise 297 by J.S. Bach, Chorale No. 228. The piece is in 3/4 time, marked 'f'. It features a melody in the right hand and a bass line in the left hand, both in a major key.

Раз - ре - шу я у - зы креп - ки - е,

Секстаккорд VI ступени

300

И.-С. Бах. ХОРАЛ № 240

301

И.-С. Бах. ХОРАЛ № 52

302

Andante

В.-А. Моцарт. «ВОЛШЕБНАЯ ФЛЕЙТА»

sotto voce

В.-А. Моцарт. СИМФОНИЯ № 43, ч. I

303 (Allegro con spirito)

В.-А. Моцарт. СИМФОНИЯ № 46, ч. I

304 (Allegro)

305

(Allegro non troppo)

А. Даргомыжский. «РУСАЛКА»

C. *f*
 А. *p*
 Т. *pp*
 Б. *p*

И тот си - зый го - лу - бо - чек,
 го - лу - бок тот наш хо -
 и тот си - зый го - лу - бо - чек,

свѣт хо - зя - ин мо - ло - дой,
 - зя - ин мо - ло - дой,
 свѣт хо - зя - ин мо - ло - дой,

306

(Allegro non troppo)

Р. Вагнер. «ЗОЛОТО РЕЙНА»

Più animato

Фро

Ко мне,

ff

3

3

3

3

Фрей-

а!

Прочь

от не

_

е

ты!

307

(Lento ma non troppo)

Ф. Шопен. МАЗУРКА a-moll

calando

perdendosi

П. Чайковский. «ФРАНЧЕСКА ДА РИМИНИ»

308 (Allegro vivo)

ff

fff

ГЛАВА XVII. ВВОДНЫЙ СЕПТАККОРД

(гл. 25, 26)

Разрешение в тоническое трезвучие
и его обращения в миноре

И.-С. Бах. ХОРАЛ № 297

И.-С. Бах. ХОРАЛ № 134

309

310

311

Mässig

Ф. Шуберт. «ЮНОША У РУЧЬЯ»

312

Х.-В. Глюк. «ИФИГЕНИЯ В АВЛИДЕ»

313

Allegro molto e con brio

Л. Бетховен. СОНАТА № 5, ч. I

314

(Larghetto)

Г.-Ф. Гендель. «САМСОН»

315

В.-А. Моцарт. «СТАРУХА»

гда. В мо - и го - да, в мо - и го - да.

(Moderato)

Х.-В. Г л ю к. «ОРФЕЙ»

316

Не сне - сет он,
Не сне - сет он серд - ца му - ки,

не сне - сет он
не сне - сет он с то - бой раз - лу - ки:

ум - рет, ум - рет без те - бя твой Ор - фей!

f *dim.* *p*

(см. также примеры № 340, 447)

Разрешение в I и в I₆ в мажоре

317 (Moderato) *a tempo* Н. Римский-Корсаков. «СКАЗАНИЕ О ГРАДЕ КИТЕЖЕ»

pp

318 (Allegro vivace) Л. Бетховен. СИМФОНИЯ № 4, ч. I

p *p* *pp leggiero*

ff

pp ff

319 (Allegro assai)

В.-А. Моцарт. КВАРТЕТ № 16, ч. IV

f p

f p

320 (Allegretto)

Э. Григ. «ИЗ ВРЕМЕН ГОЛЬБЕРГА», ГАВОТ
росо а росо rit.

f pesante ffz

tr *>*

Fine

Разрешение в доминанту (в миноре)

321

И.-С. Бах. ХОРАЛ № 356

322

(Allegro moderato)

Ф. Шопен. ПОЛОНЕЗ f-moll

mf *pp*

klä - gend,

p

jam - mernd, mit heis - sen

Thrä - nen wird sie

zu den Göttern fleh'n,

cresc. *f*

Соединения с проходящим IV₆-аккордом

И.-С. Бах. ХОРАЛ № 45

324

(Più allegro)

В.-А. Моцарт. ФАНТАЗИЯ c-moll

325

95 T6 56

Финн

По бо - ро - де мо - ей се - дой сле -

- за - тя - же - ла - я ка - тит - ся

328 (Andante non tanto)

П. Чайковский. «ЕВГЕНИЙ ОНЕГИН»

Онегин

Вы мне пи_са_ли, не от_пи_рай_тесь

sf *mf*

329 (Animato)

Н. Римский-Корсаков. «ЦАРСКАЯ НЕВЕСТА»

f

Особые случаи

Разрешение VII₄-I

330 (Allegro assai)

И. Гайдн. «ВРЕМЕНА ГОДА»

331

(Allegro assai)

C. A. T. B.

sol - vet sae - clum in fa - vil - la te - ste - Da - vid cum Si - bil - la

332

(Moderato)

М. Мусоргский. «БОРИС ГОДУНОВ»

Борис

p

И нис - по - шли ты мне свя - щен - но - е на

власть · бла _ го _ сло _ ве _ нье:

Последование D—VII₂ (прерванный каданс)

333

Allegro spiritoso

И. Гайдн. КВАРТЕТ № 64, ч. I

334 (Andante)

В.-А. Моцарт. «ВОЛШЕБНАЯ ФЛЕЙТА»

Памина

Вол - шеб - ной флей - ты не за -

- будь, о - на в бе - дах по - мо жет нам;

335 (Andante)

Ф. Мендельсон. ПЕСНЯ БЕЗ СЛОВ № 16

f *dim.*

336 (Presto vivace ed energico)

К.-М. Вебер. СОНАТА № 4, ч. II

ff ff> p

И.-С. Бах. ХОРОШО ТЕМПЕРИРОВАННЫЙ КЛАВИР, т. 1, ПРЕЛЮДИЯ № VI

337 (Allegro ma non troppo)

cresc.

marcato e cresc. f

Последование VII₄—VI₃

338

И.-С. Бах. ХОРАЛ № 197

(см. также пример № 419 — последование VII₂—VI)

ГЛАВА XVIII. НОНАККОРД (V₉)
(гл. 27)

Разрешение в доминанту

339

Adagio

И. Гайдн. КВАРТЕТ № 38, ч. IV

340

Adagio

В. А. Моцарт. «ВОЛШЕБНАЯ ФЛЕЙТА»

341 (Molto vivace)

Л. Бетховен. СИМФОНИЯ № 9, ч. II

Л. Бетховен. КВАРТЕТ F-dur, соч. 18, № 1, ч. II

342 (Adagio affetuoso ed appassionato)

М. Глинка. ВАЛЬС-ФАНТАЗИЯ

343 (Tempo di valse)

(Allegro molto)

344

8

ff stretto

8

8

sf sf sf sf

8

sf sf sf

5 5 6

8

rit.

12

6

sf

(см. также примеры—№ 60, 75, 374, 437)

Разрешение в тонику

345 (Con moto e anima) М. Глинка. «СЛЫШУ ЛИ ГОЛОС ТВОЙ»

a piacere

И так на ше _ ю бы те _ бе я ки _ нул_ся

346 Медленно Р. Шуман. «ЛИСТОК ИЗ АЛЬБОМА». «ПЕЧАЛЬНОЕ ПРЕДЧУВСТВИЕ»

Медленно

fp

(Allegro semplice)

П. Чайковский. «ЩЕЛКУНЧИК»

Особые случаи

(Allegro con anima)

Ф. Мендельсон. ПЕСНЯ БЕЗ СЛОВ, № 28

349 (Presto)

Ф. Шопен. СКЕРЦО E-dur

350 (Molto allegro e con brio)

Л. Бетховен. СОНАТА № 4, ч. I

351 Allegretto ben moderato

Ц. Франк. СОНАТА ДЛЯ СКРИПКИ A-dur, ч. I

molto dolce

pp

This system shows a vocal line in D major with a tempo marking of *molto dolce*. The piano accompaniment is marked *pp* and consists of sustained chords in the right hand and moving bass lines in the left hand.

352

(Allegro moderato)

М. Балакирев. «СРЕДИ ЦВЕТОВ»

pp

пах - ну - ло вдруг ды - ха - ньем

pp

ма - я, бле - ну - ло солн_цем веш_них дней,

This system continues the vocal line in B-flat major with the lyrics "ма - я, бле - ну - ло солн_цем веш_них дней,". The piano accompaniment continues with sustained chords and a moving bass line.

ГЛАВА XIX. ГАРМОНИЧЕСКИЙ МАЖОР
(гл. 28)

Субдоминанты гармонического мажора

Разрешение в I₆

353 (Moderato)

М. Глинка. «НЕ ТРЕБУЙ ПЕСЕН ОТ ПЕВЦА»

con forza

Гро - ма силь - ней о - гла -

сят - не_бе_са. Гро_ма силь_

-ней о_гла - сят не_бе_са.

Разрешение в I и I₆

354

(Allegro vivace)

К.-М. Вебер. «ВОЛЬНЫЙ СТРЕЛОК»

355

(Allegro ma non troppo)

Р. Шуман. ФОРТЕПИАННЫЙ КВИНТЕТ Es-dur, ч. IV

356

(Maestoso)

М. Глинка. «В МИНУТУ ЖИЗНИ ТРУДНУЮ»

ff

p

f

sf

357

(Andante)

М. Балакирев. «ДОГОРАЕТ РУМЯНЫЙ ЗАКАТ»

p

ppp

poco rit.

(Alla marcia)

Н. Римский-Корсаков. «СНЕГУРОЧКА»

(Allegretto)

А. Глазунов. «РАЙМОНДА»

8

pp

На органном пункте

360 (Allegro molto agitato)

Р. Вагнер. УВЕРТЮРА «ФАУСТ»

pp

più pp

p grazioso

pp

pp

rit.

361

М. Мусоргский. «НОЧЬ НА ЛЫСОЙ ГОРЕ»

pp

smorzando

pp *p dim.*

pp

Разрешение в доминанту

362 (Allegretto)

В.-А. Моцарт. СИМФОНΙΑ № 47, ч. III

mfp *mfp* *p*

mfp *p*

366

Allegro mosso

С. Рахманинов. СОНАТА ДЛЯ ВИОЛОНЧЕЛИ, ч. IV

367

(Tempo di mazurca)

М. Глинка. «О МИЛАЯ ДЕВА»

_ лю те _ бя страст_но! Сто раз пов_то _ ря _ ю, а

ты уж груст _ на и сер _ дить_ся го _ то _ ва

368

Р. Шуман. НОВЕЛЛЕТТА

f

369

(Lento)

Ц. Франк. НОКТЮРН

Музыкальный фрагмент с вокальной линией и фортепиано. Ключевая подпись: D major (два диэза). Вокальные ноты: дай за_быть _ ся мне ти _ хим. Фортепиано включает ритмический рисунок в правой руке и аккорды в левой руке.

Музыкальный фрагмент, завершающий вокальную фразу. Вокальная нота: СНОМ. Фортепиано продолжает ритмический рисунок, заканчиваясь триомином в правой руке.

Разрешение VII₄—I
г₃

370 (Allegro vivace e con brio)

Л. Бетховен. СИМФОНΙΑ № 8, ч. I

Музыкальный фрагмент фортепиано. Ключевая подпись: B-flat major (два бемоля). Темп: Allegro vivace e con brio. Динамика: ff. Музыкальный рисунок: ритмический рисунок в правой руке и басовый ход в левой руке.

371 (Andante)

Н. Римский-Корсаков. «СНЕГУРОЧКА»

372 (Lento)

С. Рахманинов. «У МОЕГО ОКНА»

Разрешение VII₂-I

373 (Andantino)

Ф. Шуберт. БОЛЬШАЯ МЕССА Es-dur

Малый нонаккорд в мажоре

Р. Вагнер. «ЗОЛОТО РЕЙНА»

374 (In moto tranquillo, sereno)

Флосхильда

тре — тья о — ста —

pp

— лась; верь, со. мной

ты по — за — бу — дешь их!

pp dolce

(см. также пример № 478)

ГЛАВА XX. ВЕРХНЯЯ МЕДИАНТА

(гл. 29)

Верхняя медианта в нисходящем тетра хорде мажора

а) I—III

375

(Allegretto)

Ф. Шуберт. ЭКСПРОМТ As-dur

376 (Не быстро, очень серьезно)
а темпо

Р. Шуман. «РЫЖАЯ ХАННА»

Судь — ба, будь дру — гом ры — жей Хан — не! Пре —

— ступ — ник муж в тюрь — ме сы — рой

The second system of exercise 376 continues the vocal and piano parts. The vocal line continues with the lyrics: "— ступ — ник муж в тюрь — ме сы — рой". The piano accompaniment continues with similar accompaniment patterns.

377 (Adagio)

М. Глинка. «РУСЛАН И ЛЮДМИЛА»

Руслан

Сно — ва воз — вра — ща — ют — ся,

ми - лый, неж - ный друг!

378 (Largo appassionato) М. Мусоргский. «ХОВАНЩИНА»

pp

б) VI—III

379 И.-С. Бах. ХОРАЛ № 7

380 И.-С. Бах. ХОРАЛ № 14

381

Х.-В. Глюк. «ИФИГЕНИЯ В АВЛИДЕ»

p

382

(Presto)

В.-А. Моцарт. СИМФОНИЯ № 43, ч. IV

fp

383

(Andante con moto)

Ф. Мендельсон. СИМФОНИЯ № 5, ч. IV

mf

384

(Allegro)

П. Чайковский. СИМФОНΙΑ № 4, ч. III

Andante maestoso

Верхняя медианта в нисходящем тетра хорде минора

a) I—III

Presto possibile

Р. Шуман. «СИМФОНИЧЕСКИЕ ЭТЮДЫ»

386

387

Adagio

С. Танеев. «ЗВЕЗДЫ»

pp

6) VI—III

388

Andante con moto

В.-А. Моцарт. РЕКВИЕМ

C.
A.
Do - mi - ne Je - su Chri - ste! Rex

T.
B.

glo - ri - ae! Rex glo - ri - ae!

389 (Adagio non tanto)

М. Глинка. «ИВАН СУСАНИН»

Антонида

Музыкальный фрагмент № 389. Титул: М. Глинка. «ИВАН СУСАНИН». Назначение: Антонида. Темп: Adagio non tanto. Ключевая подпись: один flat. Такт: 3/4. Музыкальный текст: Бы - ли вра - ги сей - час, взя - ли от - ца у нас!

rall. assai

Музыкальный фрагмент № 391. Темп: rall. assai. Музыкальный текст: час, взя - ли от - ца у нас!

390 (Moderato non troppo lento)

М. Мусоргский. «ХОВАНЩИНА»

Музыкальный фрагмент № 390. Титул: М. Мусоргский. «ХОВАНЩИНА». Темп: Moderato non troppo lento. Ключевая подпись: один flat. Такт: 2/4. Динамика: p.

(Allegro. A doppio piu vivo)

М. Мусоргский. «БОРИС ГОДУНОВ»

391

(Allegro risoluto)

И. Брамс. РАПСОДИЯ Es-dur

392

VI—III не в тетраорде

393 (Allegretto)
poco rit.

М. Балакирев. ПЕСНЯ

a tempo

Проходящая верхняя медианта

а) Между доминантами

394 (Andante amoroso)

П. Чайковский. «НЕ ОТХОДИ ОТ МЕНЯ»

f
Мне так от - рад - но с то -

mf

- бой... Мне так от - рад - но с то - бой

dim.

395 (Allegro moderato)

П. Чайковский. «ПИКОВАЯ ДАМА»

sfp *sf* *fp*

396

(Allegro moderato e maestoso)

pp

б) Между субдоминантами

397

(Allegro moderato)

П. Чайковский. «ЛАСТОЧКА»

Что в тюрь_ме то - мит - ся.

Он про - сил ме - ня: сле - тай - ка,

паш - ка, в край ро - ди - мый

p

в) Между субдоминантой и доминантой

398 (Andante maestoso)

А. Бородин. «КНЯЗЬ ИГОРЬ»

399 (Allegro)

8

Особые случаи

III—VII₆

400

И.-С. Бах. ХОРАЛ № 20

V₂—III—V₂

401 (Allegro)

Н. Римский-Корсаков. «СКАЗАНИЕ О ГРАДЕ КИТЕЖЕ»

Кутерьма

Го ре лю то е за вист ли во,

как у ви дит и при вя жет ся

V—III—V

402 (Allegro vivace)

П. Чайковский. СИМФОНΙΑ № 2, ч. IV

(см. также пример № 118)

403

(Moderato)

Ф. Шопен. МАЗУРКА в-молл

marcato

pp

sempre rall.
smorzando

sf *p*

404

(Animato assai)

А. Бородин. СИМФОНИЯ № 2, ч. I

mf pesante *f*

dim.

p

pp smorzando

405 Moderato

П. Чайковский. «КУКУШКА»

mp

I—III₄—VI

406 *Largo maestoso*

К.-М. Вебер. «ВОЛЬНЫЙ СТРЕЛОК»

I—III—(V₄)—I

407

И.-С. Бах. ХОРАЛ № 260

Секстаккорд VII натуральной ступени

408 (Andante)

Дж. Верди. РЕКВИЕМ

C.
A.
T.
B.

Re - gui - em.

sotto voce

pp

sotto voce *il più piano possibile*

Re - gui - em.

Re - gui - em ae - ter - nam

409

(Allegro moderato)

Ф. Шопен. ПОЛОНЕЗ f-moll

Continuation of Chopin's Polonaise in F minor, measures 411-412. The right hand continues the melodic line with a long note and a triplet. The left hand maintains the accompaniment with chords and moving lines.

410

И. Брамс. «О ВЕЧНОЙ ЛЮБВИ»

Трезвучие VII натуральной ступени

411

Г.-Ф. Гендель. «ИУДА МАККАВЕЙ»

412 (Moderato non troppo lento)

М. Мусоргский. «ХОВАНЩИНА»

Подьячий

Да на Ан_дре_е, на Хо_ван_ском, — сам зна_ешь.

413 (Andante tranquillo)

М. Мусоргский. «БОРИС ГОДУНОВ»

Пимен

Тог_да я в Уг_лич на не_ко_е был

ус_лан по_слу_ша_нье

414

Moderato assai

П. Чайковский. «СОЛОВЕЙ»

В го - ло - вах мне по - са -

- ди - те а - лы цве - ти - ки цве - точ - ки,

415 (Moderato)

М. Мусоргский. «ХОВАНЩИНА»

Марфа

mf

Ма - ти Су - сан - на гне - вом вос - пы - ла - ла на

p

речь на мою безлестную

Трезвучие V натуральной ступени

416 (Allegro con brio)

Л. Бетховен. СИМФОНΙΑ № 5, ч. I

417 (Andante semplice)

С. Танеев. «РОЖДЕНИЕ АРФЫ»

пе-ней сво-ей плов-цов за-дре-мав-ших от сна про-буж-

dim.

- да - ла...

pp

roco rit.

418 (Allegro)
Шуйский

М. Мусоргский. «БОРИС ГОДУНОВ»

стра - да - лец, го - су -

c

- дарь, то мил ся

Секстаккорд V натуральной ступени

419

И.-С. Бах. ХОРАЛ № 263

420

Г.-Ф. Гендель. «ИУДА МАККАВЕЙ»

421 (Grave)

Г.-Ф. Гендель. «САМСОН»

422 (Allegro molto)

В.-А. Моцарт. СИМФОНИЯ № 48, ч. I

Andante espressivo

В.-А. Моцарт. «ВОЛШЕБНИК»

425 (Andante)

В.-А. Моцарт. «ДОН ЖУАН»

Командор

При _ гла _ ше _ нье тво _ е я при _ нял,

звал ме _ ня ты, и я я _ вил _ ся!

426 (Andante)

Дж. Верди. РЕКВИЕМ

ff

3

3

ff

427 (Andantino).

Дж. Верди. «ОТЕЛЛО»

Яго *Più mosso*

Сон э - тот е - ще мо - жет ве -

Отелло
- сти ки - ным у - ка - за - ньям... Го - во - ри!

V₆-I, V₆-IV

Дж. Верди. РЕКВИЕМ

430

(Allegro agitato)

C. A. T. B.

ff

Sol - vet sae - clum
sol - vet

Sol - vet sol - vet

sae - clum in fa - vil - la,

ГЛАВА XXII. ОРГАННЫЙ ПУНКТ
(гл. 31)

Доминантный органнй пункт

а) Расширение действия доминанты

Л. Бетховен. СОНАТА № 14, ч. III

431 (Presto agitato)

(Начало репризы)

dim. *p* *pp* *fp*

432

(Allegro)

(побочн. партия)

Л. Бетховен. СОНАТА № 1, ч. I

p *sf*

sf

б) Расширение действия кадансового I₆-аккорда

И.-С. Бах. ХОРОШО ТЕМПЕРИРОВАННЫЙ КЛАВИР, т. I, ПРЕЛЮДИЯ XII

433

(Andante sostenuto)

Кадансовый органнй пункт на тонике

Расширение действия заключительной тоники

434 (Presto agitato)

Л. Бетховен. СОНАТА № 14, ч. III

435 (Allegro)

П. Чайковский. «ЗАБЫТЬ ТАК СКОРО»

Начальный органнй пункт на тонике

И.-С. Бах. ХОРОШО ТЕМПЕРИРОВАННЫЙ КЛАВИР, т. I. ПРЕЛЮДИЯ № VIII

436 Lento

Ф. Мендельсон. ПЕСНЯ БЕЗ СЛОВ № 48

437 Andante

438

Larghetto

М. Глинка. «РУСЛАН И ЛЮДМИЛА»

Фоновый органний пункт на тонике

440 *L'istesso tempo*

И.-С. Бах. АНГЛИЙСКАЯ СЮИТА № 3. ГАВОТ II

Двойной органнй пункт на квинте

441 Allegro ma non troppo

Л. Бетховен. СИМФОНΙΑ № 6, ч. I

440 441 442 443

cresc. *f* *f*

442 *sotto voce* *p legato* Ф. Шопен. МАЗУРКА cis-moll

442 443 444 445

443 (Allegro non troppo) С. Прокофьев. КЛАССИЧЕСКАЯ СИМФОНИЯ, ч. III

443 444 445 446

pp *tr*

Музыкальный фрагмент, состоящий из двух стaves. Ключевая подпись: G (два диэза). Темп: *Moderato*. Динамика: *pp*. Фрагмент включает акценты и штрихи.

Двойной фигурированный органнй пункт на квинте

444

Э. Григ. НОРВЕЖСКИЕ ТАНЦЫ

Moderato

Музыкальный фрагмент, состоящий из двух систем по две стaves. Ключевая подпись: G (два диэза). Темп: *Moderato*. Динамика: *mf*, *p*. Фрагмент включает акценты.

445

Э. Григ. НОРВЕЖСКИЕ ТАНЦЫ

Moderato

Музыкальный фрагмент, состоящий из двух систем по две стaves. Ключевая подпись: G (два диэза). Темп: *Moderato*. Динамика: *p*. Фрагмент включает штрихи.

ГЛАВА XXIII. ВТОРОСТЕПЕННЫЕ СЕПТАККОРДЫ

(гл. 32)

Септаккорд IV ступени

446

И.-С. Бах. ХОРАЛ № 215

447

И.-С. Бах. ХОРАЛ № 231

448

И.-С. Бах. ХОРАЛ № 33

449

И.-С. Бах. ХОРАЛ № 100

450 (Più allegro)

В.-А. Моцарт. ФАНТАЗИЯ c-moll

(см. также пример № 469)

Плагальные обороты IV₇—I

451 (Adagio)

М. Глинка. «РУСЛАН И ЛЮДМИЛА»

452

(Andante)

Ф. Шопен. НОКТЮРН H-dur

453

(Lento)

Ф. Шопен. НОКТЮРН E-dur

454

(Moderato)

Ф. Шопен. МАЗУРКА c-moll

455 Andante ben tenuto

Э. Григ. «ЛЕБЕДЬ»

p

Мой ле - бедь ти - хий, без - молв - ный веч - но!

p *piu p*

VI, в мажоре

456

И.-С. Ба х. ХОРАЛ № 350

457 (Allegro moderato)

458 Andante alla breve

(см. также пример № 475)

VI₇ в миноре

459

И.-С. Бах. ХОРАЛ № 331

460

И.-С. Бах. ХОРАЛ № 259

461 (Andante)

Ф. Шуберт. СОНАТА-ФАНТАЗИЯ, ч. II

462 (Andante)

Ш. Гуно. «ФАУСТ»

Маргарита

он ни - что так не лю - бил

463 (Allegro brillante)

П. Чайковский. СИМФОНИЯ № 3, ч. I

464 (Andantino grazioso)

С. Танеев. «НЕ ВЕТЕР ВЕЯ С ВЫСОТЫ»

Жи _ тей_ский вихрь е _ е тер_зал и со_круши_тель_ным на_бе_гом

mf *p* *mf* *p*

465 (Allegro non tanto)

П. Чайковский. «ПОЙМИ ХОТЬ РАЗ»

я

об _ раз твой лов _ лю пе _ ред раз _

- лу - кой,

(см. также пример № 470)

Септаккорд I ступени

466 Andante

В.-А. Моцарт. «ВОЛШЕБНАЯ ФЛЕЙТА»

sotto voce

467 Andantino

В.-А. Моцарт. «ВОЛШЕБНАЯ ФЛЕЙТА»

Памина
Коль жаж - дет так люб_ви муж_

p

Музыкальный фрагмент с вокальной линией и фортепиано. Вокал поет: «чи на, в нем, вер но, до бра я ду ша!».

468 (Largo)

С. Танеев. «МОЙ УМ ПОДАВЛЕН БЫЛ ТОСКОЙ»

Музыкальный фрагмент с басовой линией и фортепиано. Бас поет: «лучей любви над безд ной».

Музыкальный фрагмент фортепиано. Динамика *f*. Музыкальный текст: «зла.».

Музыкальный фрагмент фортепиано. Динамика *sf*.

о, в спо - мни, в спо - мни, ми - лый мой,

Проходящая септима в басу

472 (Allegro moderato)

М. Глинка. «Я ПОМНЮ ЧУДНОЕ МГНОВЕНЬЕ»

И для не - го вос - кре - сли

вновь и бо - же -

ство, и вдо-хно-ве-нье, и

жизнь, и сле-зы, и лю-бовь!

473 (Andante mosso)

П. Чайковский. «ЕВГЕНИЙ ОНЕГИН»

Няня

По-ра уж, Та-ня, ра-но те-

- бя я раз - бу - жу ко - бе - дне, за - сниско - рей.

474 (Poco più lento)

Ц. Франк. ПРЕЛЮДИЯ, ХОРАЛ И ФУГА
sempre arpeggiando

pp

Проходящий терцквартаккорд

475 (Adagio)

А. Дворжак. «РОЗАН»

Ах ты, Ро - зан, а - лый Ро - зан,

pp

от че_го, ска_жи, так ра_но ты рас_цвел?

sf *p*

476 (Andante con moto)

П. Чайковский. «ПТИЧКА»

Чтоб без ро_по_та до_брел он до мо_ги_лы,

mf

чтоб без ро_по_та до_брел он

p rit. *p*

a tempo

до мо - ги - лы...

sf *p dolcissimo*

477

альты

(Allegro con brio)

Д. Шостакович. «ПЕСНЬ О ЛЕСАХ»

Мы, про - сты - е со - вет - ски - е лю - ди,

f

ком - му - низм на - ша сла - ва и честь

Я не сер - жусь, и гне - ва

в серд - це нет.

Пусть я за - быт то - бой,

путь я за_быт то_бой, но

гне_ва нет, но

The second system continues the musical score. The vocal line has the lyrics "гне_ва нет, но" with a melisma over "гне_ва". The piano accompaniment continues with similar chordal textures.

гне_ва нет.

Секвенции с трезвучиями

а) нисходящие перемещения звеньев по секундам

479 (Allegro)

Г.-Ф. Гендель. «САМСОН»

der prahl -

- te dass er dich ge fällt!

480 (Allegro)

В.-А. Моцарт. СОНАТА № 15, ч. I

mf

481 (Allegro assai)

В.-А. Моцарт. «ВОЛШЕБНАЯ ФЛЕЙТА»

Царица ночи

б) нисходящие перемещения звеньев по терциям

482 Vivace

Л. Бетховен. СОНАТА № 25, ч. III

483 (Allegro assai)

Ф. Шопен. ЭТЮД Ges-dur

484 (Allegro ma non troppo)

Л. Бетховен. СОНАТА № 15, ч. IV

Allegretto vivace

А. Даргомыжский. «РУСАЛКА»

485

486 (Allegro)

П. Чайковский. СИМФОНΙΑ № 4, ч. III

487 (Allegro)

В.-А. Моцарт. СИМФОНΙΑ № 46, ч. I

488 (Allegro molto)

В.-А. Моцарт. КВАРТЕТ № 14, ч. IV

в) восходящие перемещения звеньев по секундам

489 (Allegro)

В.-А. Моцарт. КВАРТЕТ № 16, ч. III

490 (Prestissimo)

Л. Бетховен. СОНАТА № 21, ч. III

491 Allegro

В.-А. Моцарт. «ДОН ЖУАН»

Лепорелло

Вот, из_

- воль - те! Ка - та - лог всех кра -

- са - виц я для вас, так и быть, уж от -

- кро - ю, он со - ста - влен мо -

Музыкальный фрагмент с вокальной линией и фортепиано. Вокальная линия: *- е - ю ру - ко - ю; вот, гля -*. Фортепиано: левая рука играет ритмический рисунок с восьмыми нотами, правая рука — аккорды. Включены рукописные пометки: *П* и *II*.

Музыкальный фрагмент с вокальной линией и фортепиано. Вокальная линия: *- ди - те, сле - ди - те за мной!*. Фортепиано: левая рука играет ритмический рисунок с восьмыми нотами, правая рука — аккорды. Включена рукописная пометка: *П*.

492 (Allegro brillante)

П. Чайковский. СИМФОНΙΑ № 3, ч. I

Музыкальный фрагмент фортепиано. Левая рука играет ритмический рисунок с восьмыми нотами, правая рука — аккорды. Включены рукописные пометки: *(C)* и *(C)*.

cresc.

493 (Allegro)

Л. Бетховен. СОНАТА № 10, ч. I

p

Секвенции с септаккордами

I. Трезвучие — септаккорд

Нисходящие перемещения звеньев по секундам

494

И.-С. Бах. ХОРАЛ № 344

495 (Allegro moderato)

Г.-Ф. Гендель. «САМСОН»

496 (Allegro)

И. Гайдн. КВАРТЕТ № 44, ч. I

В.-А. Моцарт. СИМФОНИЯ № 47, ч. IV

(Allegro)

497

А. Глазунов. «БАРЫШНЯ-СЛУЖАНКА»

498

Allegro

II. Септаккорд — септаккорд

а) нисходящие перемещения звеньев по секундам

499

Д. Букстехуде. ПРЕЛЮДИЯ ДЛЯ ОРГАНА *fis-moll*

500 (Allegro non troppo)

Чембало

Гармоническая схема, отражающаяся в оркестровом сопровождении

E-dur

VI₆=II₆ VII₇ -

III₇ I₆ VI₇ -

A-dur

II₇ = VI₇ IV₆ II₇ -

- V₇ III₆ I₇ -

IV₇ II₆ VII₇

III₇ I₆ VI₇

II₇ V₇

501 (Allegro)

И. Гайдн. СИМФОНИЯ № 2, ч. I

502 (Allegro)

В.-А. Моцарт. СОНАТА № 12, ч. I

503 (Allegretto)

Э. Григ. «ИЗ ВРЕМЕН ГОЛЬБЕРГА», ГАВОТ

(Allegretto marcato)

Э. Григ. НОРВЕЖСКИЙ КРЕСТЬЯНСКИЙ МАРШ

504

Second system of the piano score. The right hand consists of chords, and the left hand has a rhythmic accompaniment. A *cresc.* marking is present in the left hand.

Third system of the piano score, continuing the melodic and harmonic development.

Fourth system of the piano score, concluding the piece with a final melodic flourish in the left hand.

505 (Allegro con anima)

Un pochettino più animato

506 Andantino

Ж. Бизе. «КАРМЕН»

Дон Хозе *p con amore*

Цве - ток, что бро - си - ла ко - гда - то, в тюр -

ме сво ей хра нил я свя то. Хоть

и за сох цве то чек мой, ка за лось...

Все ды шал то бой

б) восходящие перемещения звеньев по секундам

П. Чайковский. «КАБЫ ЗНАЛА Я»

507 (Allegro moderato)

На за - ва - ли - не, близ ко - ло - де - зя,

росо а росо cresc.

под - жи - да - ю - чи да га - да - ю - чи,

The second system continues the vocal line and piano accompaniment. The vocal line has lyrics: "под - жи - да - ю - чи да га - да - ю - чи,". The piano accompaniment continues with similar harmonic support.

не при - дет ли он, не - на -

The third system concludes the vocal line and piano accompaniment. The vocal line has lyrics: "не при - дет ли он, не - на -". The piano accompaniment provides harmonic support throughout.

— гляд — ный · мой, не при — дет ли он,

не — на — гляд — ный мой

Секвенции с нонаккордами

508

И.-С. Бах. БРАНДЕНБУРГСКИЙ КОНЦЕРТ № 1, ч. I

509

М. Равель. ПАВАНА ПАМЯТИ ИНФАНТЫ

Довольно нежно

УКАЗАТЕЛЬ ПРИМЕРОВ

ГЛАВА I

1. Бетховен Л. Симфония № 5, ч. I
2. Моцарт В.-А. «Свадьба Фигаро»
3. Шуберт Ф. «Зимний путь». «Водный поток»
4. Брамс И. Симфония № 1, ч. I
5. Вагнер Р. «Золото Рейна»
6. Чайковский П. Детский альбом. «Камаринская»
7. Моцарт В.-А. «Дон Жуан»
8. Шопен Ф. Этюд a-moll
9. Глинка М. «Руслан и Людмила»
10. Чайковский П. Симфония № 5, ч. I
11. Чайковский П. Симфония № 3, ч. III
12. Шуберт Ф. Месса G-dur
13. Чайковский П. Симфония № 2, ч. IV
14. Бах И.-С. Хорал № 102
15. Мендельсон Ф. Песня без слов № 27
16. Чайковский П. «Снегурочка»
17. Глиэр Р. «Медный всадник»
18. Глинка М. «Руслан и Людмила»
19. Бах И.-С. Хорал № 312
20. Шуман Р. Альбом для юношества, № 20
21. Шуман Р. «Манфред»
22. Мусоргский М. «Песни и пляски смерти». «Трепак»

ГЛАВА II

23. Моцарт В.-А. Симфония № 49 («Юпитер»), ч. IV
24. Россини Дж. «Севильский цирюльник»
25. Бетховен Л. Соната № 14, ч. III
26. Шуман Р. «Ее он любил»
27. Глинка М. «Руслан и Людмила»
28. Глинка М. «Иван Сусанин»
29. Глинка М. «Иван Сусанин»
30. Бетховен Л. Симфония № 1, ч. IV
31. Бетховен Л. Концерт № 5 для ф-п, ч. III
32. Моцарт В.-А. «Так поступают все»
33. Глинка М. Вариации на шотландскую тему
34. Мендельсон Ф. Песня без слов № 28

ГЛАВА III

35. Вагнер Р. «Лоэнгрин»
36. Глазунов А. «Муза»
37. Шуберт Ф. Большая месса Es-dur
38. Шопен Ф. Ноктюрн g-moll
39. Глинка М. «Иван Сусанин»
40. Бетховен Л. Квартет F-dur, op. 59, № 1, ч. I
41. Шуберт Ф. «Фульский король»
42. Шуман Р. Симфония № 1, ч. I
43. Чайковский П. «Снегурочка»
44. Глинка М. Вариации на шотландскую тему
45. Гуно Ш. «Фауст»
46. Григ Э. Сюита «Пер Гюнт». «Утро»
47. Чайковский П. «Снегурочка»
48. Шостакович Д. «Песнь о лесах»
49. Чайковский П. «Словушко»

ГЛАВА IV

50. Скарлатти А. «Розаура»
51. Бах И.-С. Хорал № 204
52. Гендель Г.-Ф. «Мессия»
53. Моцарт В.-А. Симфония № 44, ч. I
54. Чайковский П. «Щелкунчик»
55. Гайдн И. Симфония № 1, ч. IV
56. Моцарт В.-А. «Волшебная флейта»
57. Моцарт В.-А. Квартет d-moll ч. II
58. Моцарт В.-А. Соната № 8, ч. II
59. Россини Дж. «Севильский цирюльник»
60. Глинка М. «Только узнал я тебя»

ГЛАВА V

61. Бетховен Л. Концерт № 5 для ф-п, ч. II
62. Моцарт В. А. «Волшебная флейта»
63. Чайковский П. «Чародейка»
64. Чайковский П. «Отчего?»
65. Гайдн И. «Времена года»
66. Моцарт В.-А. «Волшебная флейта»
67. Моцарт В.-А. «Волшебная флейта»
68. Моцарт В.-А. «О цитра ты моя»
69. Бетховен Л. Концерт № 1 для ф-п, ч. III
70. Даргомыжский А. «Русалка»
71. Вебер К.-М. «Вольный стрелок»
72. Лист Ф. Концертный этюд № 3, Des-dur
73. Верди Дж. «Фальстаф»

ГЛАВА VI

74. Моцарт В.-А. «Дон Жуан»
75. Моцарт В.-А. Соната № 12, ч. I
76. Глинка М. «Руслан и Людмила»
77. Римский-Корсаков Н. «Царская невеста»
78. Римский-Корсаков Н. «Снегурочка»
79. Чайковский П. «Пиковая дама»
80. Бизе Ж. «Кармен»
81. Прокофьев С. «Александр Невский».
82. Шопен Ф. Баллада № 2
83. Даргомыжский А. «Русалка»
84. Даргомыжский А. «Как часто слушаю»
85. Гендель Г.-Ф. «Мессия»
86. Бетховен Л. Симфония № 9, ч. II
87. Гендель Г.-Ф. «Иуда Маккавей»
88. Бах И.-С. Хорал № 262
89. Бах И.-С. Увертюра во французском стиле
90. Гендель Г.-Ф. «Мессия»
91. Шуман Р. «Манфред»
92. Чайковский П. Симфония № 2, ч. IV
93. Гендель Г.-Ф. «Иуда Маккавей»
94. Глинка М. «Руслан и Людмила»
95. Даргомыжский А. «Русалка»
96. Чайковский П. «Пиковая дама»

ГЛАВА VII

97. Моцарт В.-А. «Свадьба Фигаро»
98. Мендельсон Ф. Симфония № 5, ч. I

99. Шуман Р. Симфония № 3, ч. V
100. Шуман Р. «Невеста льва»
101. Чайковский П. Симфония № 3, ч. I
102. Глазунов А. Симфония № 5, ч. IV
103. Бах И.-С. Хорал № 234
104. Глюк Х.-В. «Ифигения в Авлиде»
105. Моцарт В.-А. «Волшебная флейта»
106. Чайковский П. «Снегурочка»
107. Чайковский П. Симфония № 2, ч. IV
108. Лядов А. «Улица ли ты моя»

ГЛАВА VIII

109. Глюк Х.-В. «Парис и Елена», д. V
110. Гендель Г.-Ф. «Мессия»
111. Моцарт В.-А. «Свадьба Фигаро»
112. Римский-Корсаков Н. «Снегурочка»
113. Бородин А. «Князь Игорь»
114. Чайковский П. «Соловушка»
115. Гендель Г.-Ф. «Мессия»
116. Моцарт В.-А. «Волшебная флейта»
117. Глинка М. «Руслан и Людмила»
118. Чайковский П. «Ночевала тучка золотая»
119. Чайковский П. «Снегурочка»
120. Гендель Г.-Ф. «Мессия»
121. Гендель Г.-Ф. «Мессия»
122. Моцарт В.-А. Квартет № 17, ч. III
123. Шуман Р. «Любовь поэта». «Встречаю взор очей твоих»

ГЛАВА IX

124. Бетховен Л. Концерт № 5 для ф-п., ч. I
125. Чайковский П. «Ночевала тучка золотая»
126. Глазунов А. «Раймонда»
127. Бетховен Л. Соната № 9, ч. II
128. Бетховен Л. «Весенний призыв»
129. Бетховен Л. Концерт № 1 для ф-п., ч. I
130. Мусоргский М. «Картинки с выставки». «Богатырские ворота»
131. Чайковский П. «Снегурочка»
132. Чайковский П. «Снегурочка»
133. Вагнер Р. «Риенци»
134. Моцарт В.-А. «Волшебная флейта»
135. Шуман Р. «Манфред»
136. Чайковский П. «Снегурочка»
137. Прокофьев С. «Ромео и Джульетта»
138. Моцарт В.-А. Симфония-47, ч. II
139. Гайдн И. Соната № 5 C-dur, ч. I
140. Шуман Р. Альбом для юношества, «Смелый наездник»
141. Чайковский П. «Евгений Онегин»
142. Гайдн И. Симфония № 5, ч. II
143. Бах И.-С. Бранденбургский концерт № 1, ч. I
144. Гайдн И. «Будь, краса моя, смелей».
145. Моцарт В.-А. «Свадьба Фигаро»
146. Глинка М. «Руслан и Людмила»
147. Чайковский П. «Щелкунчик»

ГЛАВА X

148. Моцарт В.-А. «Волшебная флейта»
149. Шуберт Ф. Месса C-dur
150. Бетховен Л. Симфония № 4, ч. I
151. Глинка М. «Воспоминание о мазурке»
152. Чайковский П. Капричиозо
153. Бах И.-С. ХОРАЛ № 101
154. Моцарт В.-А. «Волшебная флейта»
155. Шуберт Ф. Месса C-dur
156. Шуберт Ф. Месса B-dur
157. Бетховен Л. Концерт № 5 для ф-п., ч. II
158. Вебер К.-М. «Вольный стрелок»
159. Гендель Г.-Ф. «Мессия»
160. Шуберт Ф. Соната № 5 a-moll, ч. II

161. Чайковский П. «Спящая красавица»
162. Шуман Р. «Любовь и жизнь женщины». «Взор его при встрече»
163. Гендель Г.-Ф. «Мессия»
164. Римский-Корсаков Н. «Царская невеста»
165. Чайковский П. «Я вам не нравлюсь...»
166. Рахманинов С. «Здесь хорошо»

ГЛАВА XI

167. Моцарт В.-А. Симфония № 44, ч. I
168. Моцарт В.-А. Соната № 1, ч. II
169. Шуберт Ф. Соната № 5 a-moll, ч. II
170. Шуман Р. «Бабочки»
171. Шопен Ф. Экспромт Ges-dur
172. Чайковский П. Концерт для скрипки, ч. I
173. Бетховен Л. «Весенний призыв»
174. Шуберт Ф. «Музыкальный момент»
175. Шуман Р. «Бабочки»
176. Бетховен Л. Симфония № 9, ч. III
177. Бетховен Л. Соната № 3, ч. II
178. Бетховен Л. Симфония № 3, ч. I
179. Глинка М. «Руслан и Людмила»
180. Римский-Корсаков Н. «Снегурочка»
181. Гайдн И. Квартет № 63, ч. III
182. Бетховен Л. Концерт № 1 для ф-п., ч. I
183. Глинка М. «Руслан и Людмила»
184. Шуман Р. «Туман уронил слезинку одну...»
185. Мусоргский М. «Веселый час»

ГЛАВА XII

186. Моцарт В.-А. Соната № 12, ч. I
187. Моцарт В.-А. Соната № 14, ч. II
188. Шопен Ф. Полонез As-dur
189. Чайковский П. «Евгений Онегин»
190. Лядов А. Прелюдия B-dur
191. Танеев С. Серенада
192. Гендель Г.-Ф. «Мессия»
193. Россини Дж. «Севильский цирюльник»
194. Бетховен Л. Квартет F-dur, соч. 59, № 1, ч. II
195. Чайковский П. «Чародейка»
196. Шуберт Ф. Месса C-dur
197. Шуберт Ф. Месса C-dur
198. Моцарт В.-А. «Свадьба Фигаро»
199. Глюк Х.-В. «Ифигения в Авлиде»
200. Моцарт В.-А. Реквием
201. Моцарт В.-А. «Свадьба Фигаро»
202. Глюк Х.-В. «Ифигения в Авлиде»
203. Шуберт Ф. Месса B-dur
204. Шуберт Ф. Месса C-dur
205. Гендель Г.-Ф. «Мессия»
206. Гендель Г.-Ф. «Иуда Маккавей»
207. Бах И.-С. Хорал № 54
208. Моцарт В.-А. Концерт для валторны № 4, ч. II
209. Шуберт Ф. Месса C-dur
210. Бетховен Л. Соната № 18, ч. II
211. Бородин А. «Разлюбила красна девица»
212. Глюк Х.-В. «Ифигения в Авлиде»
213. Моцарт В.-А. Соната № 9, ч. II

ГЛАВА XIII

214. Моцарт В.-А. «Волшебная флейта»
215. Бизе Ж. «Кармен»
216. Моцарт В.-А. «Дон Жуан»
217. Бетховен Л. Симфония № 8, ч. IV
218. Бетховен Л. Концерт № 5 для ф-п., ч. I
219. Балакирев М. «Рыцарь»
220. Чайковский П. Ноктюрн cis-moll
221. Чайковский П. «Пиковая дама»
222. Бизе Ж. «Кармен»
223. Римский-Корсаков Н. «Снегурочка»
224. Рахманинов С. «Как мне больно»

ГЛАВА XIV

225. Бах И.-С. Хорал № 167
 226. Моцарт В.-А. «Волшебная флейта»
 227. Шуман Р. «Любовь поэта». «В цветах белоснежных лилий».
 228. Римский-Корсаков Н. «Снегурочка»
 229. Шербалин В. «Эхо»
 230. Даргомыжский А. «Ночной зефир струит эфир»
 231. Мусоргский М. «Борис Годунов»
 232. Даргомыжский А. «Я все еще его люблю»
 233. Балакирев М. «Обойми, поцелуй»
 234. Шуберт Ф. Серенада
 235. Чайковский П. «Снегурочка»
 236. Чайковский П. «Ночи безумные»
 237. Рахманинов С. «Проходит все»
 238. Бах И.-С. Хорал № 147
 239. Бах И.-С. «Хорошо темперированный клавир», т. I. Прелюдия № 1
 240. Глюк Х.-В. «Ифигения в Авлиде»
 241. Глинка М. «Руслан и Людмила»
 242. Глинка М. «Руслан и Людмила»
 243. Глинка М. «К ней»
 244. Чайковский П. «Разочарование»
 245. Даргомыжский А. «Каюсь, дядя, черт попутал»
 246. Брамс И. Симфония № 1, ч. III
 247. Мендельсон Ф. Симфония № 5, ч. I
 248. Чайковский П. «Зимний вечер»
 249. Шуман Р. Новеллетта
 250. Чайковский П. «Серенада Дон Жуана»
 251. Чайковский П. Симфония № 3, ч. V
 252. Шуберт Ф. «Розамунда»
 253. Мендельсон Ф. Симфония № 4, ч. I
 254. Лист Ф. «Первоцвет»
 255. Серов А. «Вражья сила»
 256. Шуман Р. Симфония № 3, ч. V
 257. Брамс И. Соната C-dur, ч. I
 258. Римский-Корсаков Н. «Садко»
 259. Бизе Ж. «Арлезианка», 1-я сюита
 260. Чайковский П. «Он так меня любил»
 261. Балакирев М. «Как наладили...»

ГЛАВА XV

262. Гендель Г.-Ф. «Иуда Маккавей»
 263. Шуман Р. Альбом для юношества. «Народная песенка»
 264. Бородин А. «Князь Игорь»
 265. Лядов А. Прелюдия D-dur
 266. Скрябин А. Концерт для ф-п., ч. II
 267. Бах И.-С. Увертюра во французском стиле
 268. Гендель Г.-Ф. «Самсон»
 269. Глазунов А. «Все серебряное небо»
 270. Глазунов А. «Барышня-служанка»
 271. Бах И.-С. Хорал № 73
 272. Бах И.-С. Хорал № 197
 273. Бах И.-С. Хорал № 323
 274. Глинка М. «Руслан и Людмила»
 275. Чайковский П. «Весна»
 276. Танеев С. «Не ветер вея с высоты»
 277. Вебер К.-М. «Вольный стрелок»
 278. Бах И.-С. Хорал № 234
 279. Бах И.-С. Хорал № 280
 280. Моцарт В.-А. «Волшебная флейта»
 281. Бетховен Л. Соната № 1, ч. III
 282. Шопен Ф. Баллада № 2, F-dur
 283. Чайковский П. «Спящая красавица»

ГЛАВА XVI

284. Бах И.-С. Хорал № 244
 285. Бах И.-С. Хорал № 3

286. Гендель Г.-Ф. «Иуда Маккавей»
 287. Глюк Х.-В. «Парис и Елена»
 288. Бетховен Л. Соната для скрипки № 2, ч. III
 289. Алябьев А. «Соловей»
 290. Гендель Г.-Ф. «Самсон»
 291. Гендель Г.-Ф. «Мессия»
 292. Бах И.-С. Хорал № 36
 293. Шуман Р. Альбом для юношества. Хорал
 294. Гендель Г.-Ф. «Самсон»
 295. Бах И.-С. Хорал № 304
 296. Бах И.-С. Хорал № 294
 297. Бах И.-С. Хорал № 228
 298. Шуберт Ф. Симфония № 7, G-dur, ч. I
 299. Римский-Корсаков Н. «Сказание о граде Китеже»
 300. Бах И.-С. Хорал № 240
 301. Бах И.-С. Хорал № 52
 302. Моцарт В.-А. «Волшебная флейта»
 303. Моцарт В.-А. Симфония № 43, ч. I
 304. Моцарт В.-А. Симфония № 46, ч. I
 305. Даргомыжский А. «Русалка»
 306. Вагнер Р. «Золото Рейна»
 307. Шопен Ф. Мазурка a-moll
 308. Чайковский П. «Франческа да Римини»

ГЛАВА XVII

309. Бах И.-С. Хорал № 297
 310. Бах И.-С. Хорал № 134
 311. Шуберт Ф. «Юноша у ручья»
 312. Глюк Х.-В. «Ифигения в Авлиде»
 313. Бетховен Л. Соната № 5, ч. I
 314. Гендель Г.-Ф. «Самсон»
 315. Моцарт В.-А. «Старуха»
 316. Глюк Х.-В. «Орфей»
 317. Римский-Корсаков Н. «Сказание о граде Китеже»
 318. Бетховен Л. Симфония № 4, ч. I
 319. Моцарт В.-А. Квартет № 16, ч. IV
 320. Григ Э. «Из времен Гольберга». Гавот
 321. Бах И.-С. Хорал № 356
 322. Шопен Ф. Полонез f-moll
 323. Глюк Х.-В. «Парис и Елена»
 324. Бах И.-С. Хорал № 45
 325. Моцарт В.-А. Соната-фантазия № 14 c-moll
 326. Бетховен Л. Соната № 7, ч. II
 327. Глинка М. «Руслан и Людмила»
 328. Чайковский П. «Евгений Онегин»
 329. Римский-Корсаков Н. «Царская невеста»
 330. Гайдн И. «Времена года»
 331. Моцарт В.-А. Реквием
 332. Мусоргский М. «Борис Годунов»
 333. Гайдн И. Квартет № 64, ч. I
 334. Моцарт В.-А. «Волшебная флейта»
 335. Мендельсон Ф. Песня без слов № 16
 336. Вебер К.-М. Соната № 4, ч. II
 337. Бах И.-С. Хорошо темперированный клавир, т. I. Прелюдия № VI
 338. Бах И.-С. Хорал № 197

ГЛАВА XVIII

339. Гайдн И. Квартет № 38, ч. IV
 340. Моцарт В.-А. «Волшебная флейта»
 341. Бетховен Л. Симфония № 9, ч. II
 342. Бетховен Л. Квартет F-dur, соч. 18, № 1, ч. II
 343. Глинка М. Вальс-фантазия
 344. Григ Э. Концерт для ф-п., ч. I
 345. Глинка М. «Слышу ли голос твой»
 346. Шуман Р. «Листок из альбома». «Печальное предчувствие»

347. Чайковский П. «Щелкунчик»
 348. Мендельсон Ф. Песня без слов № 28
 349. Шопен Ф. Скерцо E-dur
 350. Бетховен Л. Соната № 4, ч. I
 351. Франк Ц. Соната для скрипки A-dur, ч. I
 352. Балакирев М. «Среди цветов»

ГЛАВА XIX

353. Глинка М. «Не требуй песен от певца»
 354. Вебер К.-М. «Вольный стрелок»
 355. Шуман Р. Фортепианный квинтет Es-dur, ч. IV
 356. Глинка М. «В минуту жизни трудную»
 357. Балакирев М. «Догорают румяный закат»
 358. Римский-Корсаков Н. «Снегурочка»
 359. Глазунов А. «Раймонда»
 360. Вагнер Р. Увертюра «Фауст»
 361. Мусоргский М. «Ночь на Лысой горе»
 362. Моцарт В.-А. Симфония № 47, ч. III
 363. Бах И.-С. Хорал № 287
 364. Бетховен Л. Симфония № 3, ч. III
 365. Чайковский П. «Спящая красавица»
 366. Рахманинов С. Соната для виолончели, ч. IV
 367. Глинка М. «О милая дева»
 368. Шуман Р. Новеллетта
 369. Франк Ц. Ноктюрн
 370. Бетховен Л. Симфония № 8, ч. I
 371. Римский-Корсаков Н. «Снегурочка»
 372. Рахманинов С. «У моего окна»
 373. Шуберт Ф. Большая месса Es-dur
 374. Вагнер Р. «Золото Рейна»

ГЛАВА XX

375. Шуберт Ф. Экспромт As-dur
 376. Шуман Р. «Рыжая Ханна»
 377. Глинка М. «Руслан и Людмила»
 378. Мусоргский М. «Хованщина»
 379. Бах И.-С. Хорал № 7
 380. Бах И.-С. Хорал № 14
 381. Глюк Х.-В. «Ифигения в Авлиде»
 382. Моцарт В.-А. Симфония № 43, ч. IV
 383. Мендельсон Ф. Симфония № 5, ч. IV
 384. Чайковский П. Симфония № 4, ч. III
 385. Верди Дж. «Отелло»
 386. Шуман Р. Симфонические этюды
 387. Танеев С. «Звезды»
 388. Моцарт В.-А. Реквием
 389. Глинка М. «Иван Сусанин»
 390. Мусоргский М. «Хованщина»
 391. Мусоргский М. «Борис Годунов»
 392. Брамс И. Рapsодия Es-dur
 393. Балакирев М. Песня
 394. Чайковский П. «Не отходи от меня»
 395. Чайковский П. «Пиковая дама»
 396. Бородин А. «Князь Игорь», Пролог
 397. Чайковский П. «Ласточка»
 398. Бородин А. «Князь Игорь»
 399. Бородин А. Симфония № 2, ч. IV
 400. Бах И.-С. Хорал № 20
 401. Римский-Корсаков Н. «Сказание о граде Китеже»
 402. Чайковский П. Симфония № 2, ч. IV
 403. Шопен Ф. Мазурка b-moll
 404. Бородин А. Симфония № 2, ч. I
 405. Чайковский П. «Кукушка»
 406. Вебер К.-М. «Вольный стрелок»
 407. Бах И.-С. Хорал № 260

ГЛАВА XXI

408. Верди Дж. Реквием
 409. Шопен Ф. Полонез f-moll
 410. Брамс И. «О вечной любви»

411. Гендель Г.-Ф. «Иуда Маккавей»
 412. Мусоргский М. «Хованщина»
 413. Мусоргский М. «Борис Годунов»
 414. Чайковский П. «Соловей»
 415. Мусоргский М. «Хованщина»
 416. Бетховен Л. Симфония № 5, ч. I
 417. Танеев С. «Рождение арфы»
 418. Мусоргский М. «Борис Годунов»
 419. Бах И.-С. Хорал № 263
 420. Гендель Г.-Ф. «Иуда Маккавей»
 421. Гендель Г.-Ф. «Самсон»
 422. Моцарт В.-А. Симфония № 48, ч. I
 423. Бах И.-С. Хорал № 23
 424. Моцарт В.-А. «Волшебник»
 425. Моцарт В.-А. «Дон Жуан»
 426. Верди Дж. Реквием
 427. Верди Дж. «Отелло»
 428. Чайковский П. «Я ли в поле да не травушка была»
 429. Мусоргский М. «Борис Годунов»
 430. Верди Дж. Реквием

ГЛАВА XXII

431. Бетховен Л. Соната № 14, ч. III
 432. Бетховен Л. Соната № 1, ч. I
 433. Бах И.-С. Хорошо темперированный клавир, т. I. Прелюдия XII
 434. Бетховен Л. Соната № 14, ч. III
 435. Чайковский П. «Забудь так скоро»
 436. Бах И.-С. Хорошо темперированный клавир, т. I. Прелюдия № VIII
 437. Мендельсон Ф. Песня без слов № 48
 438. Глинка М. «Руслан и Людмила»
 439. Чайковский П. «Манфред», ч. II
 440. Бах И.-С. Английская сюита № 3. Гавот II
 441. Бетховен Л. Симфония № 6, ч. I
 442. Шопен Ф. Мазурка cis-moll
 443. Прокофьев С. Классическая симфония, ч. III
 444. Григ Э. Норвежские танцы
 445. Григ Э. Норвежские танцы

ГЛАВА XXIII

446. Бах И.-С. Хорал № 215
 447. Бах И.-С. Хорал № 231
 448. Бах И.-С. Хорал № 33
 449. Бах И.-С. Хорал № 100
 450. Моцарт В.-А. Фантазия c-moll
 451. Глинка М. «Руслан и Людмила»
 452. Шопен Ф. Ноктюрн H-dur
 453. Шопен Ф. Ноктюрн E-dur
 454. Шопен Ф. Мазурка c-moll
 455. Григ Э. «Лебедь»
 456. Бах И.-С. Хорал № 350
 457. Гендель Г.-Ф. «Самсон»
 458. Чайковский П. «Буря»
 459. Бах И.-С. Хорал № 331
 460. Бах И.-С. Хорал № 259
 461. Шуберт Ф. Соната-фантазия, ч. II
 462. Гуно Ш. «Фауст»
 463. Чайковский П. Симфония № 3, ч. I
 464. Танеев С. «Не ветер вея с высоты»
 465. Чайковский П. «Пойми хоть раз»
 466. Моцарт В.-А. «Волшебная флейта»
 467. Моцарт В.-А. «Волшебная флейта»
 468. Танеев С. «Мой ум подавлен был тоской»
 469. Бах И.-С. Хорал № 317
 470. Бах И.-С. Хорал № 346
 471. Римский-Корсаков Н. «Царская невеста»
 472. Глинка М. «Я помню чудное мгновенье»
 473. Чайковский П. «Евгений Онегин»
 474. Франк Ц. Прелюдия, хорал и fuga

475. Дворжак А. «Розан»
476. Чайковский П. «Птичка»
477. Шостакович Д. «Песнь о лесах»
478. Шуман Р. «Я не сержусь»

ГЛАВА XXIV

479. Гендель Г.-Ф. «Самсон»
480. Моцарт В.-А. Соната № 15, ч. I
481. Моцарт В.-А. «Волшебная флейта»
482. Бетховен Л. Соната № 25, ч. III
483. Шопен Ф. Этюд Ges-dur
484. Бетховен Л. Соната № 15, ч. IV
485. Даргомыжский А. «Русалка»
486. Чайковский П. Симфония № 4, ч. III
487. Моцарт В.-А. Симфония № 46, ч. I
488. Моцарт В.-А. Квартет № 14, ч. IV
489. Моцарт В.-А. Квартет № 16, ч. III
490. Бетховен Л. Соната № 21, ч. III
491. Моцарт В.-А. «Дон Жуан»

492. Чайковский П. Симфония № 3, ч. I
493. Бетховен Л. Соната № 10, ч. I
494. Бах И.-С. Хорал № 344
495. Гендель Г.-Ф. «Самсон»
496. Гайдн И. Квартет № 44, ч. I
497. Моцарт В.-А. Симфония № 47, ч. IV
498. Глазунов А. «Барышня-служанка»
499. Букстехуде Д. Прелюдия для органа
fis-moll
500. Бах И.-С. Бранденбургский концерт № 5, ч. I
501. Гайдн И. Симфония № 2, ч. I
502. Моцарт В.-А. Соната № 12, ч. I
503. Григ Э. «Из времен Гольберга». Гавот
504. Григ Э. Норвежский крестьянский марш
505. Чайковский П. Симфония № 5, ч. I
506. Бизе Ж. «Кармен»
507. Чайковский П. «Кабы знала я»
508. Бах И.-С. Бранденбургский концерт № 1, ч. I
509. Равель М. Павана памяти инфанты

УКАЗАТЕЛЬ КОМПОЗИТОРОВ

- Алябьев А.** (1787—1852)—289
- Балакирев М.** (1837—1910)—219, 233, 261, 352, 357, 393.
- Бах И.-С.** (1685—1750)—14, 19, 51, 88, 89, 103, 143, 153, 207, 225, 238, 239, 267, 271, 272, 273, 278, 279, 284, 285, 292, 295, 296, 297, 300, 301, 309, 310, 321, 324, 337, 338, 363, 379, 380, 400, 407, 419, 423, 433, 436, 440, 446, 447, 448, 449, 456, 459, 460, 469, 470, 494, 500, 508.
- Бетховен Л.** (1770—1827)—1, 25, 30, 31, 40, 61, 69, 86, 124, 127, 128, 129, 150, 157, 173, 176, 177, 178, 182, 194, 210, 217, 218, 281, 288, 313, 318, 326, 341, 342, 350, 364, 370, 416, 431, 432, 434, 441, 482, 484, 490, 493.
- Бизе Ж.** (1838—1875)—80, 215, 222, 259, 506.
- Бородин А.** (1833—1887)—113, 211, 264, 396, 398, 399, 404.
- Брамс И.** (1833—1897)—4, 246, 257, 392, 410.
- Букстехуде Д.** (1637—1707)—499.
- Вагнер Р.** (1813—1883)—5, 35, 133, 306, 360, 374.
- Вебер К.-М.** (1786—1826)—71, 158, 277, 336, 354, 406.
- Верди Дж.** (1813—1901)—73, 385, 408, 426, 427, 430.
- Гайдн И.** (1732—1809)—55, 65, 139, 142, 144, 181, 330, 333, 339, 496, 501.
- Гендель Г.-Ф.** (1685—1759)—52, 85, 87, 90, 93, 110, 115, 120, 121, 159, 163, 192, 205, 206, 262, 268, 286, 290, 291, 294, 314, 411, 420, 421, 457, 479, 495.
- Глазунов А.** (1865—1936)—36, 102, 126, 269, 270, 359, 498.
- Глинка М.** (1804—1857)—9, 18, 27, 28, 29, 33, 39, 44, 60, 76, 94, 117, 146, 151, 179, 183, 241, 242, 243, 274, 327, 343, 345, 353, 356, 367, 377, 389, 438, 451, 472.
- Глиэр Р.** (1874—1956)—17.
- Глюк Х.-В.** (1714—1787)—104, 109, 199, 202, 212, 240, 287, 312, 316, 323, 381.
- Григ Э.** (1843—1907)—46, 320, 344, 444, 445, 455, 503, 504.
- Гуно Ш.** (1818—1893)—45, 462.
- Даргомыжский А.** (1813—1869)—70, 83, 84, 95, 230, 232, 245, 305, 485.
- Дворжак А.** (1841—1904)—475.
- Лист Ф.** (1811—1886)—72, 254.
- Лядов А.** (1855—1914)—108, 190, 265.
- Мендельсон Ф.** (1809—1847)—15, 34, 98, 247, 253, 335, 348, 383, 437.
- Моцарт В.-А.** (1756—1791)—2, 7, 23, 32, 53, 56, 57, 58, 62, 66, 67, 68, 74, 75, 97, 105, 111, 116, 122, 134, 138, 145, 148, 154, 167, 168, 186, 187, 198, 200, 201, 208, 213, 214, 216, 226, 280, 302, 303, 304, 315, 319, 325, 331, 334, 340, 362, 382, 388, 422, 424, 425, 450, 466, 467, 480, 481, 487, 488, 489, 491, 497, 502.
- Мусоргский М.** (1839—1881)—22, 130, 185, 231, 332, 361, 378, 390, 391, 412, 413, 415, 418, 429.
- Прокофьев С.** (1891—1953)—81, 137, 443.
- Равель М.** (1875—1937)—509.
- Рахманинов С.** (1873—1943)—166, 224, 237, 366, 372.
- Римский-Корсаков Н.** (1844—1908)—77, 78, 112, 164, 180, 223, 228, 258, 299, 317, 329, 358, 371, 401, 471.
- Россини Дж.** (1792—1868)—24, 59, 193.
- Серов А.** (1820—1871)—255.
- Скарлатти А.** (1659—1725)—50.
- Скрябин А.** (1872—1915)—266.
- Танеев С.** (1856—1915)—191, 276, 387, 417, 464, 468.
- Франк Ц.** (1822—1890)—351, 369, 474.
- Чайковский П.** (1840—1893)—6, 10, 11, 13, 16, 43, 47, 49, 54, 63, 64, 79, 92, 96, 101, 106, 107, 114, 118, 119, 125, 131, 132, 136, 141, 147, 152, 161, 165, 172, 189, 195, 220, 221, 235, 236, 244, 248, 250, 251, 260, 275, 283, 308, 328, 347, 365, 384, 394, 395, 397, 402, 405, 414, 428, 435, 439, 458, 463, 465, 473, 476, 486, 492, 505, 507.
- Шебалин В.** (1902—1963)—229.
- Шопен Ф.** (1810—1849)—8, 38, 82, 171, 188, 282, 307, 322, 349, 403, 409, 442, 452, 453, 454, 483.
- Шостакович Д.** (р. 1906)—48, 477.
- Шуберт Ф.** (1797—1828)—3, 12, 37, 41, 149, 155, 156, 160, 169, 174, 196, 197, 203, 204, 209, 234, 252, 298, 311, 373, 375, 461.
- Шуман Р.** (1810—1856)—20, 21, 26, 42, 91, 99, 100, 123, 135, 140, 162, 170, 175, 184, 227, 249, 256, 263, 293, 346, 355, 368, 376, 386, 478.

О Г Л А В Л Е Н И Е

Предисловие	3
Глава I. Главные трезвучия (гл. 1) (пр. 1—22)	
Автентический каданс I—V—I (пр. 1—3)	5
Последования с автентическими и плагальными оборотами (пр. 4—6)	7
Плагальные кадансы I—IV—I (пр. 7—11)	9
Автентические и плагальные кадансы (пр. 12—13)	12
Автентический полукаданс I—V (пр. 14—17)	13
Автентический полукаданс 1-го рода IV—V (пр. 18)	14
Плагальный полукаданс I—IV (пр. 19—20)	14
Полный каданс 1-го рода I—IV—V—I (пр. 21—22)	15
Глава II. Кадансовый квартсекстаккорд (гл. 3) (пр. 23—34)	
Каданс 2-го рода IV—I ₆ —V—I (пр. 23—31)	16
Последование I—I ₆ (пр. 32—34)	21
Глава III. Медианта (гл. 6, 7) (пр. 35—49)	
Терцовое последование I—VI—IV (пр. 35—36)	22
Со свободным голосоведением (пр. 37)	23
Последование V—VI (пр. 38—39)	23
Последование VI—V (пр. 40—43)	24
Последование VI—I ₆ (пр. 44—45)	26
Последование I—VI—I (пр. 46—48)	26
Восходящее систематическое терцовое последование IV—VI—I—III(=I) (пр. 49)	27
Глава IV. Секстаккорд II ступени (гл. 8) (пр. 50—60)	
Каданс 1-го рода с участием II ₆ -аккорда (пр. 50—54)	28
Каданс 2-го рода с участием II ₆ -аккорда (пр. 55—60)	29
Глава V. Трезвучие II ступени (гл. 9) (пр. 61—73)	
Последование II—V (пр. 61—64)	33
Последование II—I ₆ (пр. 65—71)	35
Последование I—VI—IV—II—I (пр. 72)	39
Последование V—II—V (пр. 73)	40
Глава VI. Секстаккорды главных ступеней (гл. 12, 13) (пр. 74—96)	
Последование секстаккордов с трезвучиями в квинтовых соотношениях и на одной и той же ступени (пр. 74—81)	41
Обыгрывание каданса (пр. 82—84)	46
Последование секстаккордов и трезвучий в секундовом соотношении: IV ₆ —V, V—IV ₆ , IV—V ₆ (пр. 85—88)	47
Последование двух секстаккордов в секундовом соотношении IV ₆ —V ₆ (пр. 89—92)	48
Последование двух секстаккордов в квинтовом соотношении (пр. 93—96)	50

Глава VII. Соединение секстаккордов главных ступеней с трезвучиями и секстаккордами побочных ступеней (гл. 14) (пр. 97—108)

Соединение I_6 и V_6 с трезвучием VI ступени (пр. 97—102)	53
Соединение секстаккордов главных ступеней с секстаккордом и трезвучием II ступени (пр. 103—108)	56

Глава VIII. Секстаккорды главных ступеней. Свободное голосоведение (гл. 15) (пр. 109—123)

Скачки при соединении секстаккорда и трезвучия в квинтовом соотношении:	
а) на квинту и кварту (пр. 109—114)	59
б) на сексту (пр. 115—119)	61
Скачки в последовании $IV_6—V_6$ и при соединении I_6 или V_6 с медиантой (пр. 120—123)	63

Глава IX. Квартсекстаккорды (гл. 16) (пр. 124—147)

Проходящий квартсекстаккорд I ступени (пр. 124—126)	64
Проходящий квартсекстаккорд V ступени (пр. 127—132)	65
Проходящий квартсекстаккорд VI ступени (пр. 133)	67
Квартсекстаккорд IV ступени на выдержанном басу (пр. 134—137)	68
Квартсекстаккорд I ступени на выдержанном басу (пр. 138—139)	70
Квартсекстаккорды IV и I ступеней на выдержанном басу (пр. 140)	71
Квартсекстаккорд на отклоняющемся басу (пр. 141)	71
Квартсекстаккорд на басу, проходящем по гармоническим тонам (пр. 142—147) 72	

Глава X. Доминантсептаккорд (гл. 17) (пр. 148—166)

Разрешение доминантсептаккорда в тонику (пр. 148—152)	74
Последование $V_7—VI$ (прерванные кадансовые обороты) (пр. 153—158)	76
Прерванный каданс с неполным доминантсептаккордом (пр. 159)	79
Последование $VI—V_7$ (пр. 160—161)	79
Соединение $IV—V_7$ (пр. 162—163)	80
Соединение V_7 -аккорда с субдоминантами (пр. 164—166)	80

Глава XI. Обращения доминантсептаккорда (гл. 18) (пр. 167—185)

Квинтсекстаккорд (пр. 167—172)	82
Терцквартаккорд (пр. 173—175)	84
Секундаккорд (пр. 176—180)	85
Перемещение (пр. 181—185)	87

Глава XII. Доминантсептаккорд. Свободное голосоведение (гл. 19) (пр. 186—213)

Скачки при разрешении $V_7—I$ с противоположными и параллельными октавами и квинтами (пр. 186—191)	90
Скачки при соединении $V_2—I_6$ (пр. 192—195)	92
Терцовые ходы и скачки к септимеру:	
а) на доминантной гармонии. Восходящие (пр. 196—197); нисходящие (пр. 198—199)	94
б) от тонического трезвучия и его обращений (пр. 200—205)	96
в) от субдоминанты (пр. 206)	98
Поступенное восхождение септимеры (пр. 207—211)	99
Подразумеваемое свободное голосоведение в гармонической фигурации (пр. 212—213)	101

Глава XIII. Септаккорд II ступени (гл. 20) (пр. 214—224)

Разрешение $II_{6_5}—D$ (пр. 214—217)	103
Разрешение $II_{6_5}—I_{6_4}$ (пр. 218—220)	106
Разрешение $II_{6_5}—I_6$ (пр. 221)	107
Плагальный каданс $II_{6_5}—I$ (пр. 222—224)	108

Глава XIV. Септаккорд II ступени (продолжение) II₇, II_{4,3}, II₂. Свободное голосоведение

(гл. 21, 22) (пр. 225—261)	110
Разрешение II ₇ —D (пр. 225—229)	110
Последование II ₇ —I ₆ (пр. 230)	113
Последование II ₇ —I ₆ ⁴ —II ₆ ⁵ (пр. 231)	115
Разрешение II _{4,3} —I ₆ ⁴ (пр. 232—233)	115
Соединение II ₄ —D (пр. 234—235)	117
Плагальный оборот II _{4,3} —I (пр. 236—237)	119
Разрешение II ₂ -аккорда в доминанту (V _{6,5} , V ₆) (пр. 238—241)	120
Последование II ₂ —I на выдержанном басу (пр. 242)	122
Перемещение II ₇ -аккорда и его обращений (пр. 243—244)	
Обыгрывание I _{6,4} -аккорда и D (пр. 245—251)	124
Необычные последования:	
а) доминанта—аккорды II ступени (пр. 252—254)	130
б) проходящий VI ₆ ⁴ (пр. 255—258)	131
Свободное движение септимы (пр. 259—261)	133

Глава XV. Доминанта с секстой (гл. 23) (пр. 262—283)

Основные соединения III ₆ -аккорда:	
а) III ₆ —I (пр. 262—266)	134
б) III ₆ —VI (пр. 267—269)	135
в) III ₆ —I ₆ (III ₆ —I, III ₆ —VI) (пр. 270)	136
Дополнительные соединения III ₆ -аккорда:	
а) III ₆ —I ₆ ⁴ (пр. 271—272)	137
б) проходящий III ₆ (пр. 273—276)	138
в) III ₆ на выдержанном басу (пр. 277)	140
Доминантсептаккорд с секстой (пр. 278—283)	141

Глава XVI. Секстаккорды VII и VI ступеней (гл. 24) (пр. 284—308)

Проходящий VII ₆ (пр. 284—289)	144
VII ₆ в тетраорде мажора (пр. 290—293)	146
VII ₆ в тетраорде минора (пр. 294—297)	148
Соединение VII ₆ —VI в мажоре (прерванный каданс) (пр. 298—299)	149
Секстаккорд VI ступени (пр. 300—308)	150

Глава XVII. Вводный септаккорд (гл. 25, 26) (пр. 309—338)

Разрешение в тоническое трезвучие и его обращения в миноре (пр. 309—316)	155
Разрешение в I и в I ₆ в мажоре (пр. 317—320)	158
Разрешение в доминанту (в миноре) (пр. 321—323)	160
Соединения с проходящим IV _{6,4} -аккордом (пр. 324—329)	162
Особые случаи:	
Разрешение VII ₄ ³ —I (пр. 330—332)	164
Последование D—VII ₂ (прерванный каданс) (пр. 333—337)	166
Последование VII ₄ ³ —VI (пр. 338)	168

Глава XVIII. Нонаккорд (V₉) (гл. 27) (пр. 339—352)

Разрешение в доминанту (пр. 339—344)	169
Разрешение в тонику (пр. 345—347)	173
Особые случаи (пр. 348—352)	174

Глава XIX. Гармонический мажор (гл. 28) (пр. 353—374)

Субдоминанты гармонического мажора:	
Разрешение в I_6 (пр. 353)	177
Разрешение в I и I_6 (пр. 354—359)	178
На органном пункте (пр. 360—361)	181
Разрешение в доминанту (пр. 362)	182
Уменьшенный вводный септаккорд в мажоре:	
Разрешение в тоническое трезвучие и его обращения (пр. 363—369)	183
Разрешение $VII_4 - I$ (пр. 370—372)	187
Разрешение $VII_2 - I$ (пр. 373)	188
Малый нонаккорд в мажоре (пр. 374)	189

Глава XX. Верхняя медианта (гл. 29) (пр. 375—407)

Верхняя медианта в нисходящем тетракорде мажора:	
а) I—III (пр. 375—378)	190
б) VI—III (пр. 379—385)	192
Верхняя медианта в нисходящем тетракорде минора:	
а) I—III (пр. 386—387)	195
б) VI—III (пр. 388—392)	196
VI—III не в тетракорде (пр. 393)	199
Проходящая верхняя медианта:	
а) между доминантами (пр. 394—396)	200
б) между субдоминантами (пр. 397)	201
в) между субдоминантой и доминантой (пр. 398—399)	202
Особые случаи:	
III—VII ₆ (пр. 400)	203
V ₂ —III—V ₂ (пр. 401)	204
V—III—V (пр. 402)	204
V—III—I (пр. 403—405)	205
I—III ₆ —VI (пр. 406)	207
I—III—(V ₄)—I (пр. 407)	207

Глава XXI. Трезвучия натурального минора (гл. 30) (пр. 408—430)

Сектаккорд VII натуральной ступени (пр. 408—410)	208
Трезвучие VII натуральной ступени (пр. 411—415)	210
Трезвучие V натуральной ступени (пр. 416—418)	212
Сектаккорд V натуральной ступени (пр. 419—429)	214
V ₆ —I, V ₆ —IV (пр. 430)	220

Глава XXII. Органный пункт (гл. 31) (примеры 431—445)

Доминантный органнный пункт:	
а) расширение действия доминанты (пр. 431—432)	221
б) расширение действия кадансового I_6 -аккорда (пр. 433)	223
Кадансовый органнный пункт на тонике:	
Расширение действия заключительной тоники (пр. 434—435)	224
Начальный органнный пункт на тонике (пр. 436—439)	226
Фоновый органнный пункт на тонике (пр. 440)	228
Двойной органнный пункт на квинте (пр. 441—443)	229
Двойной фигурированный органнный пункт на квинте (пр. 444—445)	231

Глава XXIII. Второстепенные септаккорды (гл. 32) (пр. 446—478)

Септаккорд IV ступени (пр. 446—450)	232
Плагальные обороты $IV_7 - I$ (пр. 451—455)	233

VI ₇ в мажоре (пр. 456—458)	235
VI ₇ в миноре (пр. 459—465)	237
Септаккорд I ступени (пр. 466—468)	240
Септаккорд III ступени (пр. 469—471)	242
Проходящая септима в басу (пр. 472—474)	243
Проходящий терцквартаккорд (пр. 475—478)	245

Глава XXIV. Тональные секвенции (гл. 33) (пр. 479—509)

Секвенции с трезвучиями:	
а) нисходящие перемещения звеньев по секундам (пр. 479—481)	250
б) нисходящие перемещения звеньев по терциям (пр. 482—488)	251
в) восходящие перемещения звеньев по секундам (пр. 489—493)	254
Секвенции с септаккордами:	
I. Трезвучие—септаккорд	
Нисходящие перемещения звеньев по секундам (пр. 494—498)	258
II. Септаккорд—септаккорд	
а) нисходящие перемещения звеньев по секундам (пр. 499—506)	261
б) восходящие перемещения звеньев по секундам (пр. 507)	270
Секвенции с нонаккордами (пр. 508—509)	271
Указатель примеров	273
Указатель композиторов	278

Привано Николай Георгиевич

ХРЕСТОМАТИЯ ПО ГАРМОНИИ

Тем. пл. 1966 г. № 1303

Редактор Г. В. Краснов

Худож. редактор Л. И. Рожков

Техн. редактор Ф. М. Сорина

Корректоры В. М. Сердечков и Л. А. Уланова

Подписано к печати 20/II 1967 г. Формат 84×108^{1/16}

Бумага офсетная № 2. Печ. л. 17,75 (29,82). Уч.-изд. л. 29,82

Тираж 12000 экз. Зак. № 496. Цена 1 р. 55 к.

Издательство „Музыка“, Ленинградское отделение
Ленинград, Д-11, Инженерная ул., 9.

Ленинградская фабрика офсетной печати № 1
Главполиграфпрома Комитета по печати при Совете
Министров СССР. Ленинград, Кронверкская ул., 7.