

ХРЕСТОМАТИЯ ПО ГАРМОНИИ

ЛЕНИНГРАДСКАЯ ОРДЕНА ЛЕНИНА ГОСУДАРСТВЕННАЯ КОНСЕРВАТОРИЯ
ИМЕНИ Н. А. РИМСКОГО-КОРСАКОВА

КАФЕДРА ТЕОРИИ МУЗЫКИ

ХРЕСТОМАТИЯ ПО ГАРМОНИИ

ЧАСТЬ ЧЕТВЕРТАЯ

Составитель **Н. ПРИВАНО**

*Допущено Управлением кадров
и учебных заведений Министерства культуры СССР
в качестве учебного пособия для музыкальных вузов*

ИЗДАТЕЛЬСТВО «МУЗЫКА»
МОСКВА 1973

ПРЕДИСЛОВИЕ

Хрестоматия по гармонии (часть четвертая) содержит 369 примеров из музыкальной литературы разных жанров и стилей. Она в значительно меньшей степени, нежели предыдущие части, связана с учебником гармонии Ю. Тюлина и Н. Привано (изд. 2-е, М., 1964). Из 15 глав хрестоматии лишь 4 посвящены иллюстрации заключительных 29—30-й глав названного учебника (усложненная гармония, натурально-ладовая гармония).

Хрестоматия включает в себя примеры на более сложные гармонические средства, в большинстве случаев осваиваемые путем гармонического анализа, что дает возможность охватить приемы гармонического письма шире, чем в практикотехнологической работе. Сюда относятся гармонические средства, реже встречающиеся в музыке XIX века (миноро-мажор, уменьшенный и увеличенный лады и другие), а также художественные образцы, иллюстрирующие некоторые приемы гармонического письма, характерные для современной музыки, но зародившиеся и применявшиеся, иногда в скрытом виде, уже в музыкальном наследии (однотерцовые соотношения аккордов и тональностей, аккорды с побочными тонами, полигармония, полиладовость, политональность, кадансы с мелодически вводящими аккордами). В хрестоматии эти приемы письма так же как и гармонические средства, приведенные ранее, показаны по возможности всесторонне, чтобы дать представление о преемственности в использовании гармонических средств, об их историческом развитии вплоть до нашего времени и тем самым теснее связать учебный курс гармонии с современностью.

В последних двух главах приведены примеры, обобщающие весь приведенный ранее музыкальный материал. В главе 14-й даны художественные образцы на гармоническое варьирование, являющееся важным, специфическим способом гармонического развития. В заключительной 15-й главе приведены более крупные отрывки из музыкальных произведений или законченные пьесы малых форм, в которых используются любые гармонические средства.

В настоящей четвертой части хрестоматии действует принятая в предшествующих частях система обозначений, ссылок на предыдущие и последующие примеры. В конце хрестоматии дается указатель художественных образцов и перечень композиторов со ссылкой на использованные примеры из их произведений.

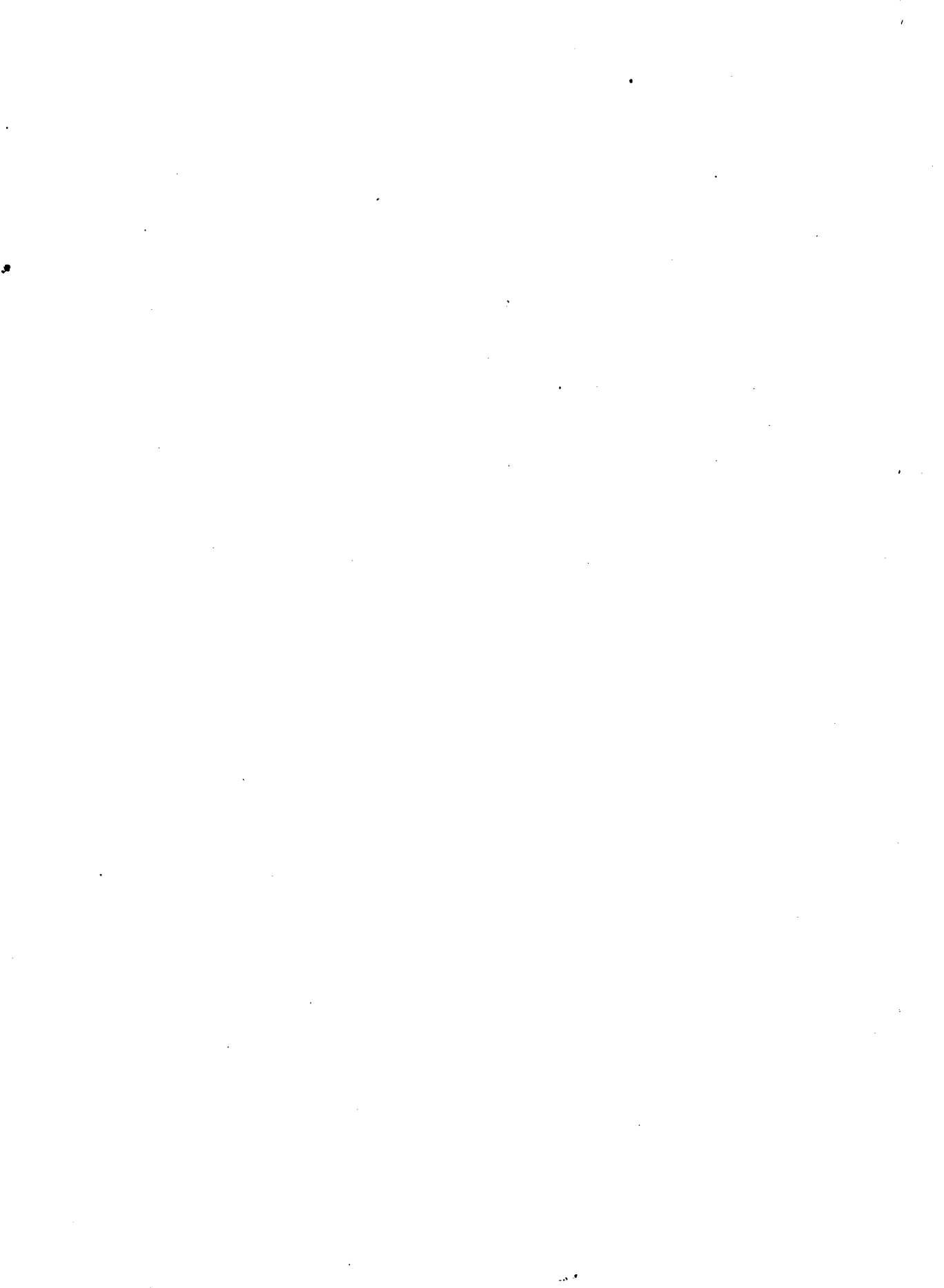

Глава первая

ОБЪЕДИНЕНИЕ ПАРАЛЛЕЛЬНЫХ ЛАДОВ

ВКЛЮЧЕНИЕ В МИНОР ГАРМОНИЧЕСКОЙ СУБДОМИНАНТЫ
ПАРАЛЛЕЛЬНОГО МАЖОРА — VI МИНОРНАЯ «ШУБЕРТОВСКАЯ» СТУПЕНЬ

Ф. Шуберт. «Приют»

1 [Не очень скоро, но сильно]

Го - лы - е ска - лы,

бур - ный по - ток, ча -

- ща ле - сов - вот мой при - уют!

fff

decresc. *p*

pp

[Largo]

Руслан

2 *p*

Не бу - дут го - во - рить о нем! Не *f*

p

бу - дут, не бу - дут го - во - рить о

lunga

нем! не бу - дут, не будут го - во - рить

p *colla parte* *pp*

assai

нем!
V-ni

Cr. Cl.

p.
f.

А. Даргомыжский. «Русалка», д. III

[Allegro]

Мельник

3

Ка_кой я мель_ник? Го_во_рят те_бе, я

sf sf ff

во_рон, во_рон, а не мель_ник!

sf f

4 **Adagio** А. Даргомыжский. «Я помню глубоко»

mf *p*

5 **Meno mosso** М. Мусоргский. «Борис Годунов», Пролог

Скорбит ду_ша! Ка_кой то страх не_воль_ный

sf *pp*

6 **[Allegro]** Р. Вагнер. «Золото Рейна» Альберих

Как раз апо_румне

шлем; ска_жем за_кля_тье те_перь:

pp

Ф. Лист. «Мыслитель»

Lento

7

mf

Н. Римский-Корсаков. «Царская невеста»

[Allegro

Любаша

8
a tempo (alla breve)

espress.
a tempo (alla breve)

Те - ба я вер - но ма - ло по - су - ли - ла.

p

Возь - ми с ме - ня по - след - нюю тря - пи - цу,

Н. Римский-Корсаков. «Царская невеста», д. II

9 **Larghetto**
Любаша

Вот - до че - го я до-жи-ла... Гри-го-рий,

С. Рахманинов. «Отрывок из А. Мюссе»

10 **[Allegro non tanto]**

Чем я взвол - но - ван, ис - пу - ган в но -

- чи?

ДАЛЕКОЕ ТЕРЦОВОЕ СОПОСТАВЛЕНИЕ ТОНИКИ С ДОМИНАНТОЙ
ПАРАЛЛЕЛЬНОЙ ТОНАЛЬНОСТИ (D/VI)

МАЖОРНОЕ ТРЕЗВУЧИЕ III СТУПЕНИ

Ф. Шуберт. Соната H-dur, ч. III

[Allegretto]

11 *fp*

[Maestoso]

Ф. Шопен. Полонез As-dur

12 *sf* *ff*

13 Poco più lento

sotto voce

sempre p

Poco più mosso

М. Мусоргский. «Борис Годунов», д. II

14

Борис

Федор

А ты, мой сын, чем занят? Э-то что? Чер-

-тек земли Московской, на-ше царст-во, из кра-я в край

pp *mf*

[Allegro non troppo]

Н. Римский-Корсаков. «Кашей бессмертной», карт. 2

15

p *dim.* *pp*

К. Дебюсси. «Ундина»

16 [Scherzando]

pp

pp

pp *p* *pp*

[Allegro]

Д. Шостакович. Концерт для ф-п. № 2, ч. III

19

8

8

См. также пример № 24.

ДОМИНАНТСЕПТАККОРД НА III СТУПЕНИ

Г. Вольф. «Тоска по Родине»

20

[Медленно]

21 *L'istesso tempo* [Allegretto]

Н. Римский-Корсаков. «Садко», карт. 2

Садко

Музыкальная запись для голоса и фортепиано. Включает ноты для голоса и фортепиано, а также текст песни: Чу - до же чуд - но_е, а и ди - во же див - но_е!

22 [Andante]

А. Глазунов. «Раймонда», д. I

Музыкальная запись для фортепиано. Включает ноты для фортепиано, а также динамические обозначения: *mf* и *pp*.

С. Рахманинов. «Ты помнишь ли вечер»

23 [Moderato]

С. Рахманинов. «Утро»

24 [Moderato]

Глава вторая

МИНОРО-МАЖОР

Дополнение

ВКЛЮЧЕНИЕ В МИНОР ТРЕЗВУЧИЯ III СТУПЕНИ ОДНОИМЕННОГО
МАЖОРА — III ВЫСОКАЯ МИНОРНАЯ СТУПЕНЬ

Ф. Лист. «Три цыгана»

25 [Медленно] *мечтательно*

[Медленно] Вот сел я сно - ва на ко - ня, чтоб впу - ть о - пять пу -

poco pesante

rit.

- стить - ся, но дол - го, дол - го ви - дел я там в траве бес - печные ли -

poco cresc. *p*

- ца. *a tempo*

morendo

26 Allegro

С. Рахманинов. Рэпсодия на тему Паганини

Musical score for Rachmaninoff's Rhapsody on a Theme of Paganini, Op. 41, No. 26. The score is in 4/4 time and consists of two systems of piano accompaniment. The first system shows the initial chords and a melodic line in the right hand. The second system continues the piece with more complex rhythmic patterns and dynamics like 'f' and 'V'.

27 [Allegretto]

Д. Шостакович. Три фантастических танца, № 3

Musical score for Shostakovich's Three Fantastic Dances, Op. 46, No. 3. The score is in 2/4 time and consists of two systems of piano accompaniment. The first system shows a rhythmic melody in the right hand. The second system continues with more complex rhythmic patterns and dynamics like 'f' and 'V'.

[Andante sostenuto]

Д. Кабалевский. Соната № 2, ч. II

28

diminuendo

8

8

8

8

[Presto]

Д. Кабалевский. Концерт для ф-п. № 3, ч. III

29

p cant.

tr

poco cresc.

f

p

7

[Allegro molto]

Д. Кабалевский. Концерт для ф-п. № 3, ч. I

30

ВКЛЮЧЕНИЕ В МИНОР ТРЕЗВУЧИЯ VI СТУПЕНИ ОДНОИМЕННОГО

МАЖОРА — VI ВЫСОКАЯ МИНОРНАЯ СТУПЕНЬ

Р. Шуман. «Маленький романс»

31 [Не быстро]

[Allegro non troppo]

Н. Римский-Корсаков. «Кашей бессмертный», карт. 2

32

С. Прокофьев. Соната № 4, ч. I

[Allegro, molto sostenuto]

33 *espress.*

mp *p*

С. Прокофьев. «Раскаяние»

[Moderato]

34

mf *f*

pp

poco rit.

mp *mf* *pp*

Глава третья

ОДНОТЕРЦОВЫЕ СООТНОШЕНИЯ АККОРДОВ
И ТОНАЛЬНОСТЕЙ

Дополнение

[Animato ma non troppo allegro]

Р. Вагнер. «Летучий голландец», д. III

35 Девушки

Эй! Мо - ря - ки! Мы, вас зо - вём!

più f *ff*

Allegretto Матросы

Ха, ха!

ppp *p*

И вправ - ду жи - вы ль там?

С. Рахманинов. «Эти летние ночи»

36 [Allegro]

f

по - рож - да - ют тре - во - ги не -

mf

ff

- яс - ны - е, про - буж - да - ют по - ры - вы влюб -

f

mf

- лен - ны - е,

ff

37 [Allegro vivace]

38 [Allegretto tenebroso]

39 Allegro

С. Прокофьев. «Тарантелла»

mp

mp

mf *dim.* *p*

[Allegretto]

40 Poco più animato

С. Прокофьев. «Золушка», д. II

p dolce
Archi

mf

[Allegretto]

[Allegro, ma non troppo]

С. Прокофьев. Соната № 3

43 [Allegro tempestoso]

С. Прокофьев. Гавот fis-moll

44 Allegro non troppo

Д. Кабалевский. «Вроде вальса»

45 Allegretto cantabile

[Moderato]

Н. Мясковский. Симфония № 25, ч. II

46

Д. Шостакович. Симфония № 8, ч. V

47 [Allegretto]

Глава четвертая

НАТУРАЛЬНЫЕ ЛАДЫ И ОТДЕЛЬНЫЕ
НАТУРАЛЬНО-ЛАДОВЫЕ ОБОРОТЫ (ГЛ. 30)

НАТУРАЛЬНЫЙ (ЗОЛИЙСКИЙ) МИНОР

М. Балакирев. «Как по морю»

48 Умеренно

Как по морю, как по морю, как по

морю, морю си - не-му, как по морю, морю си - не-му,

49 Moderato

Н. Римский-Корсаков. «Ой пала, припала молодая пороша»

Ой, па ла, при-па-ла, ой, па ла, прила - ла мо-ло-да-я по-ро-ша

А. Бородин. «Князь Игорь», д. IV

50 **Moderato**
Sopr. Solo

Ох, не буй - ный ве - тер за -

Alti

Tutti

- вы - вал, го - ре на - ве - вал, на - ве -

- вал на - ве - вал

- вал, хан Гзак нас по -

хан, хан Гзак нас по -

- во - е - вал, по - во - е - вал.

- во - е - вал, по - во е - вал.

51 Moderato

П. Чайковский. «Мазепа», д. I

p

Не - ту, не - ту тут мо - сточ - ка, не - ту пе - ре - хо - ду.

p

Ко - ли те - бе, Ган - на, нуж - но, бре - ди че - рез во - ду

52 [Adagio]

Н. Римский-Корсаков. «Сказание о граде Китеже», д. III

Отрок *dim.*

Го - ре, го - ре гра - ду Ки - те - жу!

pp

[Moderato]

Н. Мясковский. «Пожелтевшие страницы»

53

mf > p dolce

Measures 53-56: Continuation of the musical score from the previous block, showing the right and left hand parts.

[Allegro vivo]

А. Баланчивадзе. Симфония № 1, ч. I

54

meno mosso

p

pp

55 [Adagio]

Мы не за - бы - ли горь - кой до - ли лю - би - мых мест зем -

- ли сво - ей: сто - ит од - на бе - рез - ка в по - ле

и нет за - щи - ты у по - лей

Д. Шостакович. Десять поэм

56 [Moderato]

Гой *mf* ты, царь наш ба-тюш-ка! О-гля-нишь во-круг:

нет жи-тъя, нет мо-чень-ки нам от цар-ских слуг

Д. Шостакович. Концерт для ф-п. № 2, ч. II

57 Andante

p

ФРИГИЙСКИЙ ЛАД

Ф. Шопен. Мазурка cis-moll

58 **Maestoso**

p

М. Мусоргский. «Скажи, девица милая»

Largo59 **Tenori I Solo****Tutti**

Tenori II
Ска - жи, де - ви - ца ми - ла - я, ах

Bassi I

Bassi II

ска - жи, лю - бишь, лю - бишь и - ли нет

[Andante. Assai lento. Mistico]

М. Мусоргский. «Хованщина», д. V

17

60
Тенора

Бли_ко враг, му_жай_те_ся!

Басы

П. Чайковский. Тема с вариациями

61 Moderato assai

62 [Andante]

p *rit. e dim.* *pp*

63 [Andante non troppo]

Варвал.ся си - лой к нам чужой в де - ди - ну; сло - ва - ми

mf

он чу - жи - ми за - по - ве - дал нам дру -

mf

- жень - ку е - ди - ну - ю и - меть.

mf *dimin.* *p*

Andantino

И. Альбенис. «Иберия», «Херес»

64

doux et rêve

pp

poco sf

sempre legato

cresc.

sf

cresc.

sf

dim.

pp

ДОРИЙСКИЙ ЛАД

65 Медленно

М. Балакирев. «Не было ветру»

p

Не бы_ло вет - ру́, не бы_ло вет - ру́, - вдруг на-

- вя - ну - ло, вдруг на - вя - ну - ло.

М. Мусоргский. «Спи, усни, крестьянский сын»

66 Медленно

p

dim.

67 *Moderato*

Н. Римский-Корсаков. «Из-за лесика, да из-за темного»

tr

Всем су - да - руш - кам, да по - хва - ля - ет - ся,

p

по - хва - лял - ся ей да це - ло - вал - ся с ней.

68 *Allegretto tranquillamente*

Э. Григ. «Сосна»

p

Сос - на сто - ит у - грю - мо, од - на в стра - не сне - гов и

дрем - лет... Ал - ма - зов льди - стых на ней свер - ка - ет по - кров.

71 Allegro non troppo, ma con spirito

А. Хачатурян. «Спартак», д. II

[Presto]

72

ИОНИЙСКИЙ ЛАД

А. Бородин. «Князь Игорь», Пролог

[Allegro moderato e maestoso]

73 Sopr. (tutti)

Али (tutti)

Кня - зю И - го - рю сла - ва, сла - ва,

Тен. (tutti)

Кня - зю И - го - рю сла - ва, сла - ва,

Басси (tutti)

сла - ва у нас на Ру - си!

сла - ва у нас на Ру - си!

М. Мусоргский. «Борис Годунов», Пролог

[Moderato]

74

75 [Andantino non troppo, cantabile]
Марфа

М. Мусоргский. «Хованщина», д. III

Я не та - и - ла от лю - дей лю - бовь мо - ю

и от те - бя не у - та - ю я прав - ду.

76 [Moderato]

Н. Римский-Корсаков. «Садко», карт. 4

Как на о - зе - ре на Иль - ме - не, на крут бе - ре - ге из - ба стоит, вели -

- ка та из - ба во все де - ре - во, а ле - жит в ней на лавке сам Царь Морской

Allegro moderato

П. Чайковский. «Опричник», д. II

77

Вяземский

f

Сла - вен, сла - вен как солн - це в крас - ный день

Хор *f*

Сла - вен, сла - вен как солн - це в крас - ный день

наш о - тец и царь го - спо - дин Ру - си ве - ли - кой

наш о - тец и царь го - спо - дин Ру - си ве - ли - кой

А. Глазунов. «Гимн Пушкину»

78

Allegro

f Хва - ла те - бе *mf* пе - вец мо - гу - чий, *f*

mf чью па - мять *f* каж - дый рус - ский *p* чтит *p*

МИКСОЛИДИЙСКИЙ ЛАД

Н. Римский-Корсаков. «Туман, туман при долине»

79 Moderato

f

Ту - ман, ту - ман при до - ли - не, ши -

- ро - кий лист на ма - ли - не, в -
ще ши - ре на ду - боч - ке, на ду - боч - ке.

[Maestoso]

Н. Римский-Корсаков. «Снегурочка», д. II

80 Тенора

mf

Басы Ми - ром крас - на Бе - рен -

mf

- де - я дер - жа ва

81 Allegro moderato

А. Лядов. «Нам бы, девушкам, горелки»

Нам бы, де - вуш - кам, го - рел - ки,

mf

нам бы, де - вуш - кам, го - рел - ки,

лю - ли, лю - ли, го - рел - ки,

tr

лю - ли, лю - ли, го - рел - ки

tr

[Andante maestoso]

Ю. Шапорин. «На поле Куликовом»

82

Род - ной зем - ли гря - ду - щи - е го - ди - ны

p sub.

pp

на э - тот бой бла - го - слов - ля - ют

mf

f

più mosso

нас

ff

83 [Adagio]

Д. Шостакович. «Песнь о лесах»

Со - ло - вьи по - ют сча - стли - вы - е, ог - ла -

- ша - я ти - ши - ну

pp

ЛИДИЙСКИЙ ЛАД

84 [Andante un poco moto]

Ф. Шуберт. Квартет № 4, ч. II

p

pp

[Allegro non troppo]

Ф. Шопен. Мазурка C-dur

85 *dolce*

riten.

[Alla polacca, non troppo allegro]

М. Мусоргский. «Борис Годунов», д. III

86 *sf*

sf

87 Allegro moderato, ma vivace

p

cresc.

poco a poco

88 Allegro

Б. Барток. Румынский народный танец

f

sf

sf

sf

sf

ЛАДОВЫЕ ОБОРОТЫ В НАТУРАЛЬНОМ МАЖОРЕ

[Allegro non troppo]

Ф. Шопен. Мазурка C-dur

89

Музыкальный фрагмент, состоящий из двух систем нот. Первая система начинается с номера 89. В первой системе нот в правой руке (верхняя линия) есть штрихи *più f*. В обеих системах нот в правой руке используются скобки (слоганы) над группами нот. В левой руке (нижняя линия) используются штрихи *>* над аккордами.

Вторая система нот, продолжение фрагмента. Структура нот и штрихи аналогичны первой системе.

90

[Molto allegro]

Э. Григ. Соната, финал

Музыкальный фрагмент, состоящий из двух систем нот. Первая система начинается с номера 90. В первой системе нот в правой руке (верхняя линия) есть скобки (слоганы) над группами нот. В левой руке (нижняя линия) используются скобки (слоганы) под группами нот. Ключевая подпись (один диэзис) и метр 6/8.

Вторая система нот, продолжение фрагмента. В конце системы в правой руке (верхняя линия) есть штрих *fp*.

ПЕРЕМЕННЫЕ ЛАДЫ
ТЕРЦОВО-ПЕРЕМЕННЫЙ ЛАД

МАЖОР — МИНОР

91 Медленно

М. Балакирев. «Надоели ночи, надоскучили»

На - до - е - ли но - чи, на - до - ску... (эх) На - до -

- ску - чи - ли (да), на - до - ску - чи - ли.

92 Moderato

Н. Римский-Корсаков. «За двором лужок зеленёшек»

За дво - ром лу - жок зе - ле - не - ше - нек,

ай да лю - ли, лю - ли, зе - ле - не - ше - нек.

Н. Римский-Корсаков. «Снегурочка», д. II

93 **Maestoso**

Басы

tr
Ве - щы - я звон - ки - е

mf *V*

стру - ны ро - ко - чут гром - ку - ю сла - ву ца -

- рю Бе - рен - де - ю

p

МИНОР — МАЖОР

М. Мусоргский. «Хованщина», д. III

Allegro scherzando

94

Кузька

Ох, мне не в мо-го - ту, ох, вот, вот сов - сем при - пе - шил;

pp

стро - ги, да гнев - ны, ой, стре - лец - ки - е то ба - бы;

гнев - ны во - все, не доз - во - лят, не доз - во - лят, вос - пре - тят;

что вос - пре - тят то ба - бы, а ве - лят сов - сем мол - чать.

95 Tempo I [Largo]

Я жи-ву в от-да-лен-ном ски-ту.

В дни, ког-да о-па-да-ют ли-сты, вы-хо-жу и сто-

-ю на мо-сту и смот-рю на реч-ны-е цве-

-ты.

8-----

molto rit.

ppp

96 Медленно

М. Балакирев. «Эко сердце»

Э - ко серд - це, э - ко бед - но - е мо -

- е! (эх, да) По - лы - но (да), се -

- р(ы)дце, (да) во мне ныть и из - ны - вать!

97 Moderato

А. Лядов. «Ты река ль, моя реченька»

Ты ре - ка ль, мо - я ре - чень - ка, ты те - чешь, не ко - лыб - нешь - ся.

МАЖОР—МИНОР—МАЖОР

М. Балакирев. «Уж ты, поле мое, поле чистое»

98 Медленно

Уж ты по - ле мо - е, по - ле чи - сто -

p

- е, свет раз - до - лья мо - е ты ши - ро - ко - е!

Н. Римский-Корсаков. «Свет Дарьюшка по сеничкам ходила»

99 Allegretto

Свет Дарьюшка по се - ничкам ходила, ай, лель, ле - ли, ле - ли, ле - ли, хо - ди ла.

mf

БОЛЬШЕСЕКУНДОВЫЙ ПЕРЕМЕННЫЙ ЛАД

А. Лядов. «Из-за лесу, да лесу темного»

100 Allegretto

Из - за ле - су, да ле - су тем - но - го, ой лю - ли, лю - ли, ле - су тем - но - го.

p legato

М. Балакирев. «Собирайтесь-ка, братцы-ребятушки»

101 Очень медленно

Со - би - рай - тесь - ка, бра - тцы - ре - бя - туш -

- ки, на квар - ти - рушку на ... на мо - ю.

1.

2.

КВАРТОВЫЯ ПЕРЕМЕННЫЙ ЛАД

М. Мусоргский. «Картинки с выставки»

102 Moderato commodo assai e con delicatezza

103 Lento

С. Рахманинов. «Уж ты, нива моя»

Уж ты, ни-ва мо-я, ни-вуш-ка, не ско-сить те-бя с ма-ху е -

- ди - но - го, не свя-зать те-бя всю во-е - ди - ный сноп!

ОБЪЕДИНЕНИЕ ОДНОИМЕННЫХ НАТУРАЛЬНЫХ ЛАДОВ
ЭОЛИЙСКИЙ— ФРИГИЙСКИЙ

Allegro. A doppio più vivo

М. Мусоргский. «Борис Годунов», д. IV

104

Allegro moderato

П. Чайковский. «Песнь цыганки»

105

Мой кос - тер в ту - ма - не све - тит, ис - кры

гас - нут на ле - ту... Но - чью нас ни - кто не

встре - тит, мы про - стим - ся на мо - сту.

воли́йский—до́рийский

М. Мусоргский. «Борис Годунов», д. IV

[Andante]

106

Пимен

И так я к тебе сво - ей при - вык,

что да - же сны мо - и мне ви - ден - ных ве -

cresc. *mf*

- щей уж не яв - ля - ли, а сми - лись толь - ко зву - ки

p

107 *Andante non troppo pesante*

f

6

sf dim.

108 *Andante semplice*

p

109 Тихо и нежно

Г. Свиридов. «У меня отец крестьянин»

pp

Зе - ле - на - я при - чес - ка де - ви - че - ска - я

грудь, о, тон - ка - я бе - рез - ка, что за - гля - де - лась

в пруд? Что шеп - чет те - бе ве - тер? О чем звенит пе - сок? Иль

sf

хо - чешь в ко - сы - вет - ви ты лун - ный гре - бе - шок?

sf

ФРИГИЙСКИЙ – ДОРИЙСКИЙ

Э. Григ. «Сосна»

110 Allegretto tranquillamente

p

3

ЛИДИЙСКИЙ – НАТУРАЛЬНЫЙ МАЖОР

Э. Григ. Норвежские танцы

111 [Allegro moderato ma vivace]

тепор

ЛИДИЙСКИЙ—МИКСОЛИДИЙСКИЙ

М. Мусоргский. «Спи, усни, крестьянский сын»

112 [Медленно]

Бе - лым тель - цем ле - жишь в лю - лечь - ке,
тво - я ду - шень - ка в не - бе - сах ле - тит.

ФРИГИЙСКИЙ — НАТУРАЛЬНЫЙ МИНОР—ДОРИЙСКИЙ

К. Караев. «Семь красавиц», д. III

[Moderato]

f *mf* *p* *Andante*

Глава пятая

ДОМИНАНТОВЫЙ ЛАД

Дополнение

а) начало
Adagio

И. С. Бах. Бранденбургский концерт № 1, ч. II

114

sempre piano

tr

tr

б) конец
[Adagio]

ff

piano

forte

115 [Larghetto]

[Allegro moderato]

Ж. Бизе. «Кармен», д. III

116

117

Allegro vivo

Ж. Бизе. «Кармен», д. IV

[Allegretto moderato]

И. Альбенис. «Иберия», «Альмерия»

118

sempre dolce

sempre dolce

119

[Andantino]

М. Балакирев. «Грузинская песня»

У - вы! на - по - ми - на - ют

мне. Тво - и же -

- сто - ки - е на - пе - вы, тво - и

pp

mf

f

mf

mf

Н. Римский-Корсаков. Каприччио на испанские темы, ч. IV

120 [Allegretto]

120 [Allegretto]

121

122

123

mf

pp

С. Рахманинов. Концерт для ф-п. № 3, ч. II

121 Adagio

121 Adagio

122

123

124

p

mf

espress.

dim.

122 [Adagio ma non troppo]

Д. Шостакович. «Прощай, Гренада»

123 Largo

1. Про- щай, Гре-

p

- на - да, мо - я Гре - на - да,

с то - бой на - ве - ки мне рас - сть - ся на - до!

cresc.

Глава шестая

УМЕНЬШЕННЫЙ ЛАД

Дополнение

В МЕЛОДИЧЕСКОМ ДВИЖЕНИИ (ГАММА ТОН-ПОЛУТОН)

Ф. Шопен. Баллада № 1

[Moderato. Più animato]

124

125 [Poco più lento]

Ф. Шопен. Полонез-фантазия

[Allegro affetuoso]

Ф. Лист. Концертный вступ Des-dur

126

armonioso

poco a poco rallentando

В ГАРМОНИИ

Ф. Лист. Сонет Петрарки № 104

127 Agitato assai

П. Чайковский. «Манфред», ч. IV

128 Allegro con fuoco

[Allegro vivo]

П. Чайковский. Симфония № 6, ч. 1

129

[Allegro assai]

130

pp

legato assai

sempre legato

Н. Римский-Корсаков. «Ночь перед рождеством», д. II

131 Allegro assai

sfp

f

mf

cresc.

f

ff

Н. Римский-Корсаков. «Садко», карт. 2

132 [Andante]

Continuation of the piano score from the previous system, measures 132-134. The right hand continues with chords and single notes, while the left hand plays a more active line with some grace notes. The dynamic marking *p* is maintained.

Andantino

Н. Римский-Корсаков. «Садко», карт. 2

133 М. Царевна

я Вол - хо - ва ца - рев - на пре -

- крас - на - я, доч - ка Ца - ря я мор -

- ско - го ве - ли - ко - го и Во - дя -

- ни - цы, ца - ри - цы пре - му - дры - я.

[Presto]

Н. Римский-Корсаков. «Садко», карт. 6

(партия оркестра)

134 V-c., V-le, Tr-bni.

[Allegretto mosso]

Н. Римский-Корсаков. «Кашей бессмертной», карт. 1

135

Two systems of piano accompaniment. The first system starts with a treble clef and a key signature of one sharp (F#). The music is in 4/4 time. The first system includes a dynamic marking of *f* and an 8-measure rest in the bass line. The second system continues the piece with similar notation.

[Allegro assai]

Н. Римский-Корсаков. «Сказание о граде Китеже», д. II

136

Four systems of piano accompaniment. The first system starts with a bass clef and a key signature of two flats (Bb). The music is in 4/4 time. The first system includes dynamic markings of *pp* and *cresc.*, and the instruction *rosso a rosso*. The subsequent systems continue the piece with various rhythmic patterns and dynamics, ending with a *ff* marking.

[Allegro quasi presto]

Д. Кабалевский. Симфония № 2, ч. 1

137

f crescendo

mf crescendo

138

ff

139

ff

Глава седьмая

УВЕЛИЧЕННЫЙ ЛАД

Дополнение

В МЕЛОДИЧЕСКОМ ДВИЖЕНИИ (ЦЕЛОТОННАЯ ГАММА)

В. А. Моцарт. «Музыкальная шутка»

138

[Presto]

М. Глинка. «Руслан и Людмила», увертюра

139

[Vivace]

М. Глинка. «Руслан и Людмила», д. IV

140

А. Даргомыжский. «Каменный гость», д. II

Moderato

141

А. Бородин. «Князь Игорь», Увертюра

Animato

142

[Allegro vivace]

П. Чайковский. Симфония № 2, ч. IV

143

Presto

Г. Малер. Симфония № 5, ч. V

144 [Allegro molto]

ff

В ГАРМОНИИ

А. Даргомыжский. «Каменный гость», д. III

145 [Allegro] ritard.

Maestoso

146 [Andantino] Più mosso

Вот и лес глу - хой оч - нул - ся, с ди - ким сме - хом

cresc.

вдруг про - снул - ся ведем и ле - ших шум - ный рой

и про - мчал - ся над кня - жной.

dim. *rall.* *p* *pp*

[Allegro]

П. Чайковский. «Черевички», д. I

147

ff

[Allegro vivo]

П. Чайковский. Симфония № 3, ч. IV

148

Cl.

cresc.

ppoco a poco

Fl.

p

[Moderato assai]

Н. Римский-Корсаков. «Кашей бессмертный», карт. 1

149 Кашей

В те - рем, в те - рем! при - сядь - ка к из_го_ловь - ю

да пес - ней по - ба - ю - кай.

150 Allegro moderato

Н. Римский-Корсаков. «Золотой петушок», д. II

Глава восьмая

АККОРДЫ С ПОБОЧНЫМИ ТОНАМИ (ГЛ. 29, § 1)

ЗАМЕННЫЕ ПОБОЧНЫЕ ТОНЫ

ДОМИНАНТСЕПТАККОРД С СЕКСТОЙ

а) ПОБОЧНЫЙ ТОН В ВЕРХНЕМ ГОЛОСЕ

Дж. Верди. «Фальстаф», д. II

153 Moderato

Алиса

Мы до - ка - зать дол - жны, что на - ши шут - ки нам не ме -

- ша - ют чест - ны - ми о - ста - вать - ся;

[Allegro vivace]

molto vivace
a tempo

Э. Григ. «An den Lenz»

154

p *rit.*

6) РАЗРЕШЕНИЕ ПОБОЧНОГО ТОНА ВВЕРХ

Э. Григ. «Листок из альбома»

Allegro vivace e grazioso

155

p dolce

cresc.

ff

[Allegro]

А. Скрябин. Прелюдия h-молл

156

fff

*) ПОБОЧНЫЙ ТОН В СРЕДНЕМ ГОЛОСЕ

Ф. Шопен. Ноктюрн fis-moll

157

[Molto più lento]
a tempo

poco ritenuto

a tempo

stretto

ritard.

158 [Agitato]

f

Так ста - ла жизнь ви - де - ньем грез,

ff

и я - вью был вол - шеб - ный

Allegro

сон!

strepitoso *cresc.*

[Moderato con passione innocente]

Н. Метнер. Соната С-дур

159

ДОМИНАНТНОАККОРД С СЕКСТОЙ

Р. Шуман. Фантазия С-дур, ч. I

160 [Im Legendenton]

ritard.

[Tempo di valse tranquillo]

161

dim.

8

pp

А. Скрябин. Соната № 5

162 [Allegro] estatico

fff

ff

fff

V_{6-5}^9

ff

fff

V_{6-5}^9

ДОМИНАНТНОАККОРД С ЗАМЕНОЙ НОНЫ

[Vivace]
Più lento

Б. Бриттен. «Прялка»

163

pp

Лишь го - лос прял - ки ста - рой у - те - ша - ет ме -

doloroso

- ня. Ти - ру - ли, ти - ру - ля, ти - ру - ли, ти - ру - ле,

rall. molto

ти - ру - ли, ти - ру - ля, ти - ру - ли, ру - ле!

УМЕНЬШЕННЫЙ ВВОДНЫЙ СЕПТАККОРД С ПОБОЧНЫМ ТОНОМ

И. Гайдн. Квартет № 58, ч. III

164 [Allegretto]

f *f* *p* *tr*

165 [Не быстро] Р. Шуман. «На чужбине»

pp *pp*

Ни - ко - го у ме - ня нет в кра -

- ю род - ном, я здесь, си - ро - та од .. на.

П. Чайковский. Симфония № 3, ч. I

166 Moderato assai (Tempo di marcia funebre)

pp Archi

П. Чайковский. «Ромео и Джульетта»

[Andante non tanto, quasi moderato]

167 mf p

168 Allegretto serio

p

Ро - зы, ро - зы вы у -

- вя - ли, де - вы взор не ви - дел вас;

[Recitando]

169 *f*

Лишь я по - ра - зил е - го в серд - це.

ff *p* *sff* *pp*

170 [Allegro] А. Скрябин. Прелюдия gis-moll

ff *sff* *fff*

171 [Andante] С. Рахманинов. «Увял цветок»

У - вял цве - ток! У - вял цве - ток!

172 [Moderato] С. Рахманинов. «О, нет, молю, не уходи»

О, нет, мо - лю, не у - хо - ди! *agitato*

p *colla parte* *p*

173 Moderato espressivo С. Рахманинов. «Алеко»

p *pp*

174 [Moderato]

p

Н. Метнер. Соната f-moll, ч. II

175 [Allegro] *pesante*

ff

[Неторопливо, но не затягивая]

Ю. Шапорин. «Декабристы», д. IV

176 Сергенч *mp*

Вче - раш - не - ю но - чью за - сиуть я не мог, вто -

p

- рой уж сме - нил - ся до - зор. У - да - ри - ла

p

вдруг ба - ра - бан - на - я дробь, вы -

- во - дят ко - го - то во двор.

177 [Умеренно, выразительно] Д. Шостакович. «Танцы кукол», «Романс»

СЕПТАККОРД II СТУПЕНИ С ПОБОЧНЫМ ТОНОМ

Э. Григ. Траурный марш на смерть Р. Нурдрока

178 Langsam (Lento)

ЗАМЕНА ТЕРЦИИ В ДОМИНАНТСЕПТАККОРДЕ И В ТОНИЧЕСКОМ ТРЕЗВУЧИИ

Н. Метнер. Сказка e-moll

179 [Allegro cantabile e leggiero]

Andante tranquillo

С. Барбер. «Усни, мое сердце»

180 *p*

Сердце, о сердце, у - сни глу - бо - ким

сном... у - сни, мо - е сердце, ноч -

- на - я мгла кру - гом...

mf *pp*

ВНЕДРЯЮЩИЕСЯ ПОБОЧНЫЕ ТОНЫ

 ДИАТОНИЧЕСКИЕ ПОБОЧНЫЕ ТОНЫ
 ЗАПОЛНЕНИЕ ТЕРЦОВОГО ИНТЕРВАЛА АККОРДА

М. Мусоргский. «Песня Мефистофеля в погребке Ауэрбаха»

Andantino maestoso

181 *f*

Ко - роль ей сан ми - ни - стра и

mf

с ним звез - ду да - ет; за не - ю и дру -

p *pv*

- ги - е по - шли все бло - хи в ход. Ха - ха!

[Andante molto]

М. Мусоргский. «Над рекой»

182

poco a poco cresc. ed accelerando

Не - жит, пу - га - от, на -

poco a poco cresc. ed accelerando

- во - дит сом - не - ни - о

poco a poco cresc. ed accelerando

[Lent et mélancolique]

К. Дебюсси. Прелюдия «Мертвые листья»

183

p *p* *più p* *pp*

См. также пример № 318.

7823

ВКЛЮЧЕНИЕ В ДОМИНАНТУ ОСНОВНОГО ТОНА ЛАДА В КАЧЕСТВЕ ПРЕДЪЕМА

А. Скрябин. Прелюдия G-dur

184 [Vivo]

С. Прокофьев. Гавот

185 [Allegretto]

С. Прокофьев. Соната № 2, ч. IV

[Vivace]

186

С. Прокофьев. «Ромео и Джульетта», д. III

187 [Allegro giocoso]

ВКЛЮЧЕНИЕ В СУБДОМИНАНТУ ТЕРЦОВОГО ТОНА ЛАДА В КАЧЕСТВЕ ПРЕДЪЕМА

С. Прокофьев. «Ромео и Джульетта», д. 1

188 Andante

mf espress. *dim.* *p*

ХРОМАТИЧЕСКИЕ ПОБОЧНЫЕ ТОНЫ
ВКЛЮЧЕНИЕ ПОБОЧНОГО ТОНА В ДОМИНАНТУ И ТОНИКУ

С. Прокофьев. Соната № 4, ч. I

[Allegro molto sostenuto]

189

ff *ff*

[Allegro vivace]

Д. Кабалевский. «Кола Брюньон», карт. 2

Кола Брюньон

190

f *p* *ff* *ff*

Вот и все, что я у - ме - ю!

[Allegro vivace]

Кола Брюньон

191

звук - ки кра - си - вы - е ло - вить,

и их в те - ло скрип - ки за - мы - кать.

[Andante]

Микола

С. Прокофьев. «Семен Котко», д. III

192

на под - во - ду и по - дать - ся в степь до пов - стан - цев.

ВКЛЮЧЕНИЕ НЕСКОЛЬКИХ ПОБОЧНЫХ ТОНОВ, ОБРАЗУЮЩЕЕ СЛОЖНЫЕ
ГАРМОНИЧЕСКИЕ КОМПЛЕКСЫ

И. Стравинский. «Петрушка»

[Vivo stringendo]

193

Continuation of the musical score for measures 193-194. The right hand continues with complex chords and eighth notes, while the left hand plays a bass line with a triplet of eighth notes in measure 194.

С. Прокофьев. «Мимолетности»

194 [Feroce]

195 [Allegro]

8-measure rest in piano right hand.

ff dynamic marking.

ff dynamic marking.

Фата Моргана

ff

Про - кля - тье!!

8-measure rest in piano right hand.

ff dynamic marking.

Б. Барток. Концерт для ф-п. № 2, ч. II

196 [Presto]

pp dynamic marking.

cresc. dynamic marking.

p dynamic marking.

Глава девятая

ХРОМАТИЧЕСКИЕ АККОРДЫ (ГЛ. 29, § 2)

ХРОМАТИЧЕСКИЕ АККОРДЫ НА ОРГАННОМ ПУНКТЕ

ВСПОМОГАТЕЛЬНЫЕ

Ф. Шуберт. «Ты прошла случайно»

197 [Очень медленно]

Ах, нель_зя от ро_зы скрыть пе - чаль и слё - зы!

pp *fp*

К. М. Вебер. «Прощание»

198 [Allegro moderato]

p *f* *f* *p*

Р. Шуман. Симфония № 4, ч. III

199 [Lebhaft]

p

200 Кармен

[Andantino] *rit. molto* *dim.*

цы - ган - ских дев зву - чит при -

[Andantino]

colla voce sempre

a tempo *pp*

- пев: Тра ла ла

pp

ла, тра ла ла

См. также пример № 214.

ПРОХОДЯЩИЕ

[Allegro moderato]

А. Гурнаев. «Разлука»

201 *Recit.* *p* *cresc.*

„ Не хо - ди, по - стой! Дай вре - мя мне за - ду -

[Allegro moderato] *p* *cresc.*

string. *f* *sosten.*

- шить грусть, по - чаль вы - пла - кать, на те - бя, на яс - на

ff *Lento* *Recit.* *cresc.*

со - ко - ла...^к За - нял - ся дух - сло - во

ff *p* *cresc.*

за - мер - ло...

fp *morendo* *pp*

[Allegro un poco agitato]

Ф. Мендельсон. Симфония № 3, ч. I

202

sf

sf

sf

sf

ПОЛНОЕ ПАРАЛЛЕЛЬНОЕ (ЛЕНТОЧНОЕ) ДВИЖЕНИЕ СЕКСТАККОРДАМИ

Ф. Шопен. Полонез As-dur

203

Maestoso

fz

p

p

p

fz

p

p

p

fz

p

cresc.

fz

f

[Allegretto]

Мефистофель

Ш. Гуно. «Фауст», карт. 2

204

Эй, ты бо-жен ви-на, ви-на дай!

pp

И-ди-те

все и пей-те на здо-ровь-е, гос-по-да

205 [Allegro] Лого

Мнежго-ря ма-ло: в пре-не-бре-же-ныи был я у ней,

p

яб-ло-ков я не вку-шал;

p

П. Чайковский. «Евгений Онегин», д. I

206 Allegro moderato

p poco a poco cresc.

[Allegro]

Дж. Верди. «Фальстаф», д. II

207 Алиса

Смех их при правлен то я дом, то

mf *pp*

шут кой

К. Караев. «Семь красавиц», д. III

208 [Allegretto]

ЛЕНТОЧНОЕ ДВИЖЕНИЕ СЕПТАККОРДАМИ НА ОСТИНАТНОМ БАСУ

Ф. Лист. «Орфей»

210 [Andante con moto]

mf

poco a poco dim.

rall.

ХРОМАТИЧЕСКИЕ АККОРДЫ НА ДВИЖУЩЕМСЯ БАСУ
ВСПОМОГАТЕЛЬНЫЕ

[Allegro molto]

В. А. Моцарт. Симфония g-moll, ч. I

210

211

Л. Бетховен. Симфония № 2, ч. II

211 [Larghetto]

212

Л. Бетховен. Симфония № 7, ч. II

212 [Allegretto]

213

[Allegro]

213 Фальстаф

Дж. Верди. «Фальстаф», д. III

Слав - но, пра - во!

Moderato

А. Глазунов. Симфония № 6, ч. IV

214

cresc.

f

mf

f

mf

rit.

ПРОХОДЯЩИЕ

Ф. Лист. «О, где он?»

Медленно

215

p

rit.

216 [Очень страстно и оживленно]

Г. Вольф. «Из книги Зулейки»

p *p*

М. Балакирев. «Введи меня, о ночь, тайком»

217 [Allegro agitato]

poco riten.

pp *pp* *p*

Вве - ди не - ви - ди - мо, о - на, о зна - ю я, те - перь од - на.

А. Хачатурян. «Спартак», д. I

ff *p*

Poco sostenuto

Глава десятая

ПОЛИФУНКЦИОНАЛЬНОСТЬ И ПОЛИГАРМОНИЯ (ГЛ. 29, § 3)

СТОЛКНОВЕНИЕ ТОНИЧЕСКОГО БАСА С ДОМИНАНТОЙ
В АВТЕНТИЧЕСКОМ И ПЛАГАЛЬНОМ КАДАНСАХ

Л. Бетховен. Соната № 1, ч. I

219 [Allegro]

sf sf ff-p

Р. Шуман. Фантазия С-dur, ч. I

22 [Adagio]

pp rit. p riten. p

[Allegro agitato]

М. Глинка. «Руслан и Людмила», д. III

221

pp

[Allegro moderato]

222

p

ff

f

223 [Andante]

М. Балакирев. «Ноктюрн»

f passionato

и пе - сен во - сторг со - за -

f passionato

- рен - ным че - лом, и сла - ва!

diminuendo

poco ritenuto

p *pp* *pp*

СТОЛКНОВЕНИЕ ТОНИЧЕСКОГО БАСА С СУБДОМИНАНТОЙ В
АВТЕНТИЧЕСКОМ КАДАНСЕ

Andantino serio

Э. Григ. Листок из альбома

224

p la melodia ben tenuto

mf

3

СТОЛКНОВЕНИЕ ДОМИНАНТНОГО БАСА С СУБДОМИНАНТОЙ В
АВТЕНТИЧЕСКИХ КАДАНСАХ

Р. Шуман. «И розы и лилии»

225 [Munter]

[Presto]

А. Глазунов. «Раймонда», д. III

226

Д. Шостакович. Концерт для ф-п. № 2, ч. I

[Allegro]

227

8

ff

8

228 [Allegro]

О - де - нем Ро - ди - ну в ле - са!

cresc.

Ко - ва - рен был и - юль - ский

f

зной, по - лям гро - зи - ли не - бе - са

Ф. Шопен. Ноктюрн H-dur

229 [Andante]

Ф. Шопен. Скерцо h-moll

230 [Agitato]

231 [Величественно]

Сопрано

Альты

Тенора

Басы

от солн - ца зо - ло - ты - е лу - чи спа - дут

от солн - ца

ff

ff

ff

ff

от солн - ца зо - ло - ты - е лу - чи спа - дут

ff

ff

ff

ff

С. Рахманинов. «Смеркалось»

232 [Moderato]

в ве - чер - ний ти - хий час.

[Allegretto]

Ф. Шопен. Баркарола

233

[Allegro leggiero]

ritardando

Э. Григ. «Птичка»

234

БОЛЕЕ СЛОЖНЫЕ СОЧЕТАНИЯ ВЕРХНИХ ГОЛОСОВ И БАСА

С. Прокофьев. Соната № 4, ч. I

[Allegro, molto sostenuto]

235

ФУНКЦИОНАЛЬНОЕ ПРОТИВОРЕЧИЕ В II-АККОРДЕ ПРИ ХОДЕ БАСА Т—D

$\frac{\text{II}}{\text{T}} - \text{D}$

А. Даргомыжский. «Русалка», д. II

236 [Allegro non troppo]

как лю - бу - ют - ся, да кра - су - ют - ся.

И во сла-ву им на тру-бах гре-мят во ли-тав-ры бьют.

sf *sf* *sf*

II - II - I
T D

А. Бородин. «Князь Игорь», Пролог

237 [Allegro moderato e maestoso]

rallent.

Музыкальный пример 237. Верхний стеллаж: вокальная линия с русскими текстами: «Сла - ва, сла - ва, кня - зю, сла - ва! Сла - ва на Ру - си!». Нижний стеллаж: фортепиано-сопровождение. Темп: [Allegro moderato e maestoso]. Маркировка: rallent.

ФУНКЦИОНАЛЬНОЕ ПРОТИВОРЕЧИЕ В V₂-АККОРДЕ ПРИ ХОДЕ БАСА S-T

V₂ - T

А. Бородин. Симфония № 2, ч. I

238 [Animato assai]

Музыкальный пример 238. Темп: [Animato assai]. Музыкальный пример демонстрирует функциональное противоречие в V₂-аккорде при ходе басов S-T. Динамика: ff, sf.

Poco più mosso $\text{♩} = 112$ [Moderato]

Сопрано 239 Народ

Альты *f* Царь наш, ба - тюш - ка, у - ра! *ff* У - ра!

Тенора *f* *ff*

Басы *f* *ff*

У - ра! *p* Сам и - дешь? Вож - дей го не - ту

С. Прокофьев. Тарантелла

240 [Allegro]

ВКЛЮЧЕНИЕ ОРГАННОГО ПУНКТА НА ПОЛИФУНКЦИОНАЛЬНЫХ СОЧЕТАНИЯХ

Л. Бетховен. 33 вариации

241 [Allegro]

sf *f* *sf* *p*

М. Балакирев. «Песня Селима»

242 [Allegretto]

p

Ружь - е за - ря - жа - ет джи -

p

- гит, и де - ва е - му го - во - рит:

[Andantino alla marcia] poco più mosso

243 8

ff *cresc.* *tutta forza*

244 **Allegro**

pp *ppp* *cresc.* *f* *sf*

О - на! Ма - ри - на!

Здесь, мо - я го - луб - ка кра - са - ви - ца мо - я!

ПОЛИФУНКЦИОНАЛЬНЫЕ СОЧЕТАНИЯ ПРИ ОСТИНАТНОМ КВАРТОВО-
КВИНТОВОМ ДВИЖЕНИИ БАСА

245 **[Allegro]** А. Бородин. Симфония № 1, ч. 1

sf *sf* *sf* *sf* *ff*

246 **[Moderato comodo assai e con delicatezza]** М. Мусоргский. «Картинки с выставки»

sf *ff*

ritard.

sf *dimin.* *pp*

247 **Умеренно** Ф. Лист. «Лейся, лейся, взор лазурный»

p dolce

Лей_ся, лей_ся взор ла_зур_ный

sempre dolce

[Allegro vivace]

Э. Григ. Springtanz

248

p

249 [Allegro vivace e marcato]

Э. Григ. Матросская песня poco ritard.

cresc.

a tempo ma ben tenuto *poco a poco ritard.*

ff

Б. Барток. Две румынских рождественских песни

250 [Allegro]

sempre dim. *pp*

251 [Allegro, molto sostenuto]

С. Прокофьев. Соната № 4, ч. I

ПОЛИФУНКЦИОНАЛЬНЫЕ СОЧЕТАНИЯ ПРИ ПЛАВНОМ СЕКУНДОВОМ ДВИЖЕНИИ БАСА

252 [Allegro brillante]

Дж. Верди. «Фальстаф», д. II

С. Прокофьев. Классическая симфония, ч. II

253 [Larghetto]

8

ПРОМЕЖУТОЧНЫЕ ПОЛИГАРМОНИЧЕСКИЕ СОЧЕТАНИЯ, ОБРАЗУЮЩИЕСЯ
В МЕЛОДИЧЕСКОМ ДВИЖЕНИИ ГАРМОНИЧЕСКИХ КОМПЛЕКСОВ

И. С. Бах. Бранденбургский концерт № 3, ч. I

254 [Allegro]

П. Чайковский. «Пиковая дама», д. III

[Moderato con moto]

255

[Allegro]

Б. Барток. «Трезвучия»

256

257 [Allegro]

8

ff

marc.

8

8

ff

7823

258 [Allegro]

ff

КРАСОЧНЫЕ СОЗВУЧИЯ, ОБРАЗУЮЩИЕСЯ ОТ НАЛОЖЕНИЯ ОДНОГО АККОРДА НА ДРУГОЙ

259 [Vivace]

f

260 Poco più sostenuto

fff sempre

dim. subito

p

С. Прокофьев. «Гадкий утенок»

[Moderato]

261

49

Мог ли он меч-тать о та-ком сча-стье,

ОСОБЫЕ СЛУЧАИ

Л. Бетховен. Симфония № 3, ч. I

262

[Allegro con brio]

263 [Allegro]

Глава одиннадцатая

ПОЛИЛАДОВОСТЬ

Дополнение

ОДНОВРЕМЕННОЕ СОЧЕТАНИЕ (С ПЕРЕЧЕНЬЕМ) РАЗНЫХ
ПРОТИВОРЕЧАЩИХ ДРУГ ДРУГУ ЛАДОВЫХ ОБОРОТОВ

И. С. Бах. Кантата № 25

264 *Andante*

C.
A.
T.
B.

И. Гайдн. Квартет G-дур, ч. 1

265 [*Vivace*]

mf
s
mf
s

266 [Allegro]

В. А. Моцарт. Квартет А-dur, ч. I

[Alla Marcia]

Э. Григ. Норвежские танцы

Moderato drammatico

С. Прокофьев. «Война и мир», карт. 8

К. Дебюсси. «Образы»

269

Anime

pp aussi léger que possible

p marqué

270

Meno vivo

М. Равель. Концерт для ф-п. G-dur, ч. I

mp

3

3

271

И. Стравинский. Lento

Moderato (Meno mosso)

272

С. Прокофьев. «Блудный сын»

7
8
9

pp

С. Прокофьев. Соната № 7, ч. III

273 **Precipitato**

mp

А. Хачатурян. Концерт для ф-п. ч. III

Allegro brillante

274

f

Allegro brillante

f

Д. Кабалевский. Реквием, ч. II

275 **Andantino con moto**

p cant.

Глава двенадцатая
ПОЛИТОНАЛЬНОСТЬ

Дополнение
ГОМОФОННАЯ ПОЛИТОНАЛЬНОСТЬ

В КЛАССИЧЕСКОМ НАСЛЕДИИ – СКРЫТАЯ (ИНОТОНАЛЬНАЯ ГАРМОНИЗАЦИЯ МЕЛОДИИ)¹

[Adagio]

И. С. Бах. Бранденбургский концерт № 1, ч. II

276

[Adagio]

И. С. Бах. Бранденбургский концерт № 1, ч. II

277

[Allegretto]

И. Гайдна. Квартет № 57, ч. II

278

¹ Классификация политональности по музыкальным складам предложена Ю. Н. Тюлиным. Определенное различие скрытой и явной политональности проявляется в наиболее характерных случаях. В других же случаях это различие лишь относительно.

[Allegretto]

А. Лядов. Парафразы

279 Poco meno mosso

279 *Poco meno mosso*

p

Н. Римский-Корсаков. Парафразы

280 Andantino

280 *Andantino*

pp

281 *Andante mosso*

pp

Э. Григ. Норвежские танцы

[*Allegro marcato*]
282 *Cantabile*

molto legato

В СОВРЕМЕННОЙ МУЗЫКЕ

а) СКРЫТАЯ

Б. Барток. «Детям»

283

И. Стравинский. «Петрушка», карт. 1

[Vivace]

284

С. Прокофьев. «Сказки старой бабушки»

285 *Sostenuto*

cantabile

rit.

С. Прокофьев. Симфония № 7, ч. II

286 [Allegretto] *Poco più espressivo*

287 [Poco lento]

[poco lento]

pp

pp 3 3 3 3 3 3

simile
22.

poco a poco rall.

più p

ppp *morendo*

poco a poco rall.

3 3 3

ppp *morendo*

*

288 [Très calme et doucement triste]
1-er Mouvt

Plus lent

très doux et très expressif.

encore plus doux

289 Berceur et doux

К. Дебюсси. «Ящик с игрушками»

Centiment militaire

p léger et lointain

М. Равель. Концерт для ф-п. G-dur, ч. I

290 *Andante* *espress.* (b)

М. Равель. Концерт для ф-п. G-dur, ч. I

291 *Allegramente* *Allegramente* *p*

Б. Барток. «Мелодия на двойных струнах»

292

f, espr.
sopra
P sotto

p
f, espr.

mf
p, espr.

espr.
P
dim.
calando
pp

293 [Allegro ma non troppo e maestoso]

mp

АККОРДОВАЯ ПОЛИТОНАЛЬНОСТЬ (ПОЛИТОНАЛЬНАЯ ПОЛИГАРМОНИЯ)

294 [Allegro, ma non troppo]

p

ritard.

p

С. Прокофьев. Соната № 6, ч. II

295 [Allegretto]

8

p

cresc.

mf

p

С. Прокофьев. Соната № 5, ч. I

296 Allegro tranquillo

pp

mp

dim.

p

[Allegro non troppo]

297

ff

3

3

3

3

8

[Largamente]

А. Хачатурян. Симфония № 2, ч. I

298

ПОЛИФОНИЧЕСКАЯ (ПОЛИМЕЛОДИЧЕСКАЯ) ПОЛИТОНАЛЬНОСТЬ

В КЛАССИЧЕСКОМ НАСЛЕДИИ

И. С. Бах. Дуэт № 2

299

[Allegro moderato pastorale]

Н. Римский-Корсаков. «Снегурочка», д. 1

300

С. Прокофьев. Токката

301 [Allegro marcato]

pp

mf

dim.

[Allegro precipitato]

С. Прокофьев. «Сарказмы»

302

f

pp

cresc.

ff

cresc.

f

303 *Con moto*

[Listesso tempo]

Д. Шостакович. Соната № 2, ч. I

304

Д. Кабляевский. Соната для виолончели, ч. II

305 Allegretto

con sordino, sul pont.

Глава тринадцатая
ОСОБЫЕ КАДАНСЫ

Дополнение
МЕЛОДИЧЕСКИ ВВОДЯЩИЕ АККОРДЫ

С. Рахманинов. Соната № 2

[Allegro agitato]

306

Moderato

С. Рахманинов. Концерт для ф-п. № 3, ч. I

307 *dolce*

p

poco più mosso *mf* *p* *rit.*

С. Прокофьев. «Золушка», д. II

308 [Allegro tranquillo] *p* *cresc.*

mf

309 [Allegro giocoso]

Луиза

Клара Про - щай, Кла - ра.
 Луиза Про - щай, Лу - и - за, у -

у - спе - ха!
 - спе - ха!

310

[Allegro maestoso]

Д. Кабалевский. «Реквием»

С. *f*
 А. Но за - чем о - на им э - та сла - ва мерт - вым?

311 [Andante sostenuto]

Д. Кабалевский. Прелюдия, соч. 38 № 23

p

diminuendo

poco ritenuto

pp

См. также примеры №№ 313, 317.

ПОЛИФУНКЦИОНАЛЬНЫЕ И ПОЛИГАРМОНИЧЕСКИЕ СОЧЕТАНИЯ
С МЕЛОДИЧЕСКИ ВВОДЯЩИМИ АККОРДАМИ

С. Рахманинов. Концерт для ф-п. № 3, ч. I

312 [Moderato]
[Poco più mosso]

f

ten.

mf

Moderato

mf

p

313 [Andante con eleganza]

С. Прокофьев. «Ромео и Джульетта», д. III

pp *mf*

p *mf*

p 8

С. Прокофьев. «Ромео и Джульетта», д. I

[Andante]

314

pp dolce *p*

[Presto]

Д. Шостакович. Праздничная увертюра

315 8

8

[Allegro]

Д. Шостакович. Концерт для ф-п. № 2, ч. III

316 8

Д. Кабалевский. Концерт для ф-п. № 3, ч. III

317

ff

f

318 [Assai moderato]

С. Прокофьев. «Ромео и Джульетта», д. I

pp

mf

С. Прокофьев. «Ромео и Джульетта», Вступление

[Andante assai]
Poco rallent.

319

росо più animato

8

Meno mosso

320

С. Прокофьев. «Каменный цветок», д. I

См. также пример № 208.

Глава четырнадцатая

ГАРМОНИЧЕСКОЕ ВАРЬИРОВАНИЕ

Дополнение

ГАРМОНИЧЕСКИЕ ВАРИАНТЫ ПРИ ПОСЛЕДОВАТЕЛЬНЫХ ПОВТОРЕНИЯХ
СХОДНЫХ ПОСТРОЕНИИ

И. С. Бах. Хорал № 142

321

The second system of music continues the composition with similar harmonic and melodic structures. It shows variations in the accompaniment while maintaining the overall character of the piece.

The third system of music further develops the harmonic variations. The melodic line remains prominent, supported by the changing accompaniment.

The fourth system of music concludes the set of variations on this page, showing the final harmonic and melodic resolutions.

322 [Moderato]

М. Глинка. Вариации на шотландскую тему

[p] *legato assai*

323 [Allegretto]

Ф. Шопен. Мазурка h-moll

p

[Vivace]

Ф. Шопен. Мазурка. E-dur

324

325 [Allegro deciso (Tempo di marcia)]

Ж. Бизе. «Арлезианка»

326 Andante molto ♩=63

327 Andante

А. Бородин. Симфония № 2, ч. III

328

Andante non tanto

П. Чайковский. «Черевички», д. III

329

[Andante]

П. Чайковский. Симфония № 5, ч. I

Moderato assai quasi andante
cantabile, con noblezza ed intimo sentimento

330

più f *mf* *dim.* *p*

Э. Григ. «Тоска по родине»

331 Andante

p

Н. Римский-Корсаков. «Заплетися, плетень»

832 Andantino quasi allegretto

p

Музыкальный фрагмент первого системного блока. Включает вокальную партию и фортепиано. Темп: *Andantino quasi allegretto*. Динамика: *p*. Стиль: *legato*. Ключ: два диэза (F# и C#). Ритм: 3/4. Вокальные ноты: За - плет - ся, плетень, за - плет - ся.

За - плет - ся, плетень, за - плет - ся -

p legato

Музыкальный фрагмент второго системного блока. Включает вокальную партию и фортепиано. Вокальные ноты: - ся, ты раз - вей - ся, тру - ба зо - ло - та -

- ся, ты раз - вей - ся, тру - ба зо - ло - та -

Музыкальный фрагмент третьего системного блока. Включает вокальную партию и фортепиано. Вокальные ноты: - я, раз - вер - ни - ся, кам - ка трав - ча - та - я.

- я, раз - вер - ни - ся, кам - ка трав - ча - та - я.

3 3 3 [Allegro]

rit.

dim.

p

334 [Moderato]. Più mosso

И. Стравинский. «Жар-птица»

[Poco vivace]

335

Б. Барток. «Детям»

Andante cantabile

Н. Мясковский. «Пожелтевшие страницы»

336

ГАРМОНИЧЕСКОЕ ВАРИИРОВАНИЕ ПРИ ПОВТОРЕНИИ СХОДНЫХ МОМЕНТОВ ФОРМЫ

а) начальных мелодических построений

А. Глазунов. Симфония № 4, ч. I

[Scherzando (♩=120)]

acceler.

337

pp

ritard. poco

p *mf* *p*

А. Глазунов. Вариации fis-moll

338 Più mosso

p

poco rit.

mf *p*

б) каденций

М. Глинка. Вариации на шотландскую тему

[Moderato]

339

p dolce

p dolce

ritard.

Р. Шуман. «Грезы»

340 [M.M. ♩=100]

p p

ВАРИАЦИИ SOPRANO OSTINATO

М. Глинка. «Руслан и Людмила», д. IV

341 Allegretto

а) Турецкий
Allegretto quasi Andante

Глава пятнадцатая

СОВМЕЩЕНИЕ РАЗЛИЧНЫХ ГАРМОНИЧЕСКИХ СРЕДСТВ

Дополнение

Fantasia

И. Гайдн. Квартет Es-dur, ч. II

342 Adagio

343 [Andante]

М. Глинка. «В минуту жизни трудную»

p

[Andante] С ду-ши как бре - мя ска-ти-ся, со - мне - нье да - ле -

p dolce *cresc.* *росо а росо*

- ко, с ду - ши как брeмя ска-ти-ся, со - мне - нье да - ле -

- ко. И ве - рится,

pp

и пла - чет-ся и так лег - ко, лег - ко.

p

3 4 4 [Adagio]

[Allegro ma non troppo]

Р. Шуман. Фортепианный квинтет Es-dur, ч. IV

345

346

[Andante cantabile]

Ф. Шопен. Ноктюрн F-dur

Largo

3 4 7

[Moderato maestoso]

3 4 8
Маргарита
un poco rit.

В Фу - ле жил да был ко - роль, он до са - мой сво - ей

pp stacc.

смер - ти со - хра - нил, о

ми - лой в па - мять, ку - бок цен - ный, до - ро - гой.

rit.

rit.

[Allegro]

349 Тенора

sf и за ни - ми вслѣд *p* мы пой - дем гол - по - ю,

[Allegro]

что - бы про лю - бовь им сво - ю ска - зать, что - бы про лю -

diminuendo *p* *più lento*
 - бовь им сво - ю ска - зать, что - бы про лю -
diminuendo *tr* *p* *più lento*

pp *lunga*
 - бовь им сво - ю ска - зать.

pp *lunga*

35 0 Медленно

sf *più f* *ff* *p*

f

dim. *p*

p *cresc.* *poco rall.* *riten.* *f*

Choral
Poco più lento

3 5 1 [Moderato]

cresc.

*legatissimo
molto cantabile, non troppo dolce*

cresc. *f*

dim.

352 Allegretto

Э. Григ. «В горах Норвегии»

p

Пой - дем со мно - ю кру - той до -

- рож - кой, там путь я зна - ю к лес - ной сто - рож - ке. Там я - сен

си - них не - бес про - стор, и в блес - ке солн - ца вер - ши - ны

гор, и в блес - ке солн - ца вер - ши - ны гор.

ritard. *a tempo*

ritard. *a tempo*

353 Andante sostenuto

p *molto legato*

pp *poco animato* *poco rit.* *p*

Tempo I *rit.* *pp*

354 Andante

П. Чайковский. «Черевички», Увертюра

poco marcato 3

p

poco a poco cresc.

М. Мусоргский. «Борис Годунов», д. IV

355 Andantino molto

p

356 Allegro non troppo ♩=112

Second system of piano accompaniment, continuing the melodic and harmonic material from the first system.

Кашеевна

Vocal line and piano accompaniment for the second system of the vocal entry. The lyrics are: друг до - ро - гой,

Музыкальный фрагмент, состоящий из вокальной партии и фортепианного сопровождения. Ключевая подпись — G (два диэза). Вокальная партия начинается с ноты G4, за которой следуют ноты A4, B4, C5, B4, A4. Подпись «ве» под первой нотой, «щей» под второй, «Ка» под третьей, «щев» под четвертой, «не по» под пятой и шестой. Фортепианное сопровождение включает правую и левую руки с аккордами и мелодическими линиями.

ве - щей Ка - щев - не по -

Музыкальный фрагмент, состоящий из вокальной партии и фортепианного сопровождения. Вокальная партия начинается с ноты G4, за которой следуют ноты A4, B4, C5, B4, A4. Подпись «ба» под первой нотой, «ды да» под второй, «ошь» под третьей. Фортепианное сопровождение включает правую и левую руки с аккордами и мелодическими линиями.

- ба - ды да - ошь.

Музыкальный фрагмент, состоящий из вокальной партии и фортепианного сопровождения. Ключевая подпись — G (два диэза). Вокальная партия начинается с ноты G4, за которой следуют ноты A4, B4, C5, B4, A4. Подпись «Ка» под первой нотой, «мень го» под второй, «рю» под третьей, «чий жуж» под четвертой и пятой. Фортепианное сопровождение включает правую и левую руки с аккордами и мелодическими линиями.

Ка - мень го - рю - чий жуж -

Музыкальный фрагмент, состоящий из вокальной партии и фортепианного сопровождения. Вокальная партия начинается с ноты G4, за которой следуют ноты A4, B4, C5, B4, A4. Подпись «жит» под первой нотой, «под то» под второй, «бой» под третьей. Фортепианное сопровождение включает правую и левую руки с аккордами и мелодическими линиями.

- жит под то - бой,

ис - кры свер - ка - ют, ты пе - сню по - ешь.

357 [Vivace]

А. Глазунов. «Раймонда», д. II

Lento

358

359

Andante cantabile

p *ben marcato* *le due voci, ma dolce*

legato *rubato*

pp *pp*

r

pp *pp* *con affetto* *5* *5*

cresc.

f *5* *5*

И. Стравинский. «Весна священная»

Andante con moto

360

V-le *molto cant. ma non* *f*

V-c.

С. Рахманинов. Концерт для ф-п. № 4, ч. II

[Largo]

361

p

cresc.

mf

dim.

pp

362 Non troppo allegro

С. Прокофьев. «Классическая симфония», ч. III

363 *Vivace*

Andante sognando

С. Прокофьев. Соната № 8. ч. II

364

dolce

p

mp

365 [Allegretto]

Д. Шостакович. Три фантастических танца

366 [Allegretto]

p
leggiero

pp

pp

367 Moderato

[Allegro]

Д. Шостакович. Прелюдия Н-дур

368

[Andante sostenuto]

А. Хачатурян. Симфония № 2, ч. III

369

ff cantab. ma molto marcato

7823

УКАЗАТЕЛЬ ПРИМЕРОВ

ГЛАВА 1

1. Ф. Шуберт. «Приют»
2. М. Глинка. Опера «Руслан и Людмила», д. II, № 8, Ария Руслана.
3. А. Даргомыжский. Опера «Русалка», д. III, № 17, Дуэт (с хором)
4. А. Даргомыжский. «Я помню глубоко»
5. М. Мусоргский. Опера «Борис Годунов», Пролог, карт. 2
6. Р. Вагнер. Опера «Золото Рейна», сц. 3
7. Ф. Лист. «Годы странствий». Год 2-й, «Италия», № 2, «Мыслитель»
8. Н. Римский-Корсаков. Опера «Царская невеста», д. II, сц. IV
9. Н. Римский-Корсаков. Опера «Царская невеста», д. II, сц. V
10. С. Рахманинов. «Отрывок из А. Мюссе», соч. 21, № 6
11. Ф. Шуберт. Соната № 6, H-dur, соч. 147, ч. III
12. Ф. Шопен. Полонез A-dur, соч. 53
13. Ф. Шопен. Ноктюрн c-moll, соч. 48, № 1
14. М. Мусоргский. Опера «Борис Годунов», д. II (основная редакция)
15. Н. Римский-Корсаков. Опера «Кашей бессмертный», карт. 2
16. К. Дебюсси. Прелюдия «Ундина»
17. А. Скрябин. Симфония № 2, c-moll, соч. 29, ч. V
18. Д. Шостакович. Концерт для ф-п. с оркестром № 2, E-dur, соч. 102, ч. III
19. Д. Шостакович. Концерт для ф-п. с оркестром № 2, E-dur, соч. 102, ч. III
20. Г. Вольф. «Песни на слова Э. Мерике», № 37, «Тоска по Родине»
21. Н. Римский-Корсаков. Опера «Садко», карт. 2, Хор красных девиц царства подводного
22. А. Глазунов. Балет «Раймонда», соч. 57, д. I, карт. 3
23. С. Рахманинов. «Ты помнишь ли вечер»
24. С. Рахманинов. «Утро», соч. 4, № 2

ГЛАВА 2

25. Ф. Лист. «Три цыгана»
26. С. Рахманинов. Рапсодия на тему Паганини, соч. 43
27. Д. Шостакович. Три фантастических танца, соч. 1, № 3
28. Д. Кабалевский. Соната № 2 (новая авторская редакция), соч. 45, ч. II
29. Д. Кабалевский. Концерт для ф-п. с оркестром № 3, D-dur, соч. 50, ч. III
30. Д. Кабалевский. Концерт для ф-п. с оркестром № 3, D-dur, соч. 50, ч. I
31. Р. Шуман. «Альбом для юношества», соч. 68, № 19, «Маленький романс»
32. Н. Римский-Корсаков. Опера «Кашей бессмертный», карт. 2

33. С. Прокофьев. Соната № 4, c-moll, соч. 29, ч. I
34. С. Прокофьев. «Детская музыка», соч. 65, № 5, «Раскайние»

ГЛАВА 3

35. Р. Вагнер. Опера «Летучий голландец», д. III, № 7
36. С. Рахманинов. «Эти летние ночи», соч. 14, № 5
37. С. Рахманинов. «Рапсодия на тему Паганини», соч. 43, вар. VI
38. Н. Метнер. Сказка a-moll, соч. 34, № 3
39. С. Прокофьев. «Детская музыка», соч. 65, № 4, «Тарантелла»
40. С. Прокофьев. Балет «Золушка», д. II, № 3а, Большой вальс
41. С. Прокофьев. Балет «Золушка», д. II, № 30, Большой вальс
42. С. Прокофьев. Балет «Золушка», д. II, № 28, Мазурка
43. С. Прокофьев. Соната № 3, a-moll, соч. 28
44. С. Прокофьев. Гавот fis-moll, соч. 32, № 3
45. Д. Кабалевский. 30 детских пьес, соч. 27, № 1, «Вроде вальса»
46. Н. Мясковский. Симфония № 25, Des-dur, соч. 69, ч. II
47. Д. Шостакович. Симфония № 8, c-moll, соч. 65, ч. V

ГЛАВА 4

48. М. Балакирев. Сборник песен, записанных на Волге М. А. Балакиревым и Н. Ф. Шербиной, № 3, «Как по морю»
49. Н. Римский-Корсаков. Сто русских народных песен, соч. 24, № 16, «Ой пала, припала, молодая пороша»
50. А. Бородин. Опера «Князь Игорь», д. IV, № 26, Хор поселян
51. П. Чайковский. Опера «Мазепа», д. I, карт. 1, № 4
52. Н. Римский-Корсаков. Опера «Сказание о невидимом граде Китеже», д. III, карт. 1
53. Н. Мясковский. «Пожелтевшие странницы», соч. 31, № 7
54. А. Баланчивадзе. Симфония № 1, H-dur, ч. I
55. Д. Шостакович. Оратория «Песнь о лесах», соч. 81, № 3, «Воспоминания о прошлом»
56. Д. Шостакович. Десять поэм, соч. 88, № 6, «Девятое января»
57. Д. Шостакович. Концерт для ф-п. с оркестром № 2, F-dur, соч. 102, ч. II
58. Ф. Шопен. Мазурка cis-moll, соч. 41, № 4

59. М. Мусоргский. Русские народные песни для мужского хора без сопровождения, «Скажи, девица милая»
60. М. Мусоргский. Опера «Хованщина», д. V
61. П. Чайковский. «Тема с вариациями» F-dur, соч. 19, № 6, Вар. III
62. С. Танеев. «В годовину утраты», соч. 32, № 1
63. Н. Римский-Корсаков. Опера «Млада», д. II, сц. 2, Песня Лумира
64. И. Альбенис. «Иберия», 4-я тетрадь, «Херес»
65. М. Балакирев. Сборник песен, записанных на Волге М. А. Балакиревым и Н. Ф. Щербиной, № 1, «Не было ветру»
66. М. Мусоргский. «Спи, усни, крестьянский сын» (2-я ред.)
67. Н. Римский-Корсаков. Сто русских народных песен, соч. 24, № 63, «Из-за лесика, да из-за темного»
68. Э. Григ. «Элегический цикл», соч. 59, № 2, «Сосна»
69. Б. Барток. Сборник «Детям», № III
70. Н. Мясковский. Симфония № 6, es-moll, соч. 23, ч. 1
71. Н. Мясковский. Симфония № 21, fis-moll, соч. 51
72. А. Хачатурян. Балет «Спартак», д. II, карт. VI, № 25, Заключительная вакханалия
73. А. Бородин. Опера «Князь Игорь», Пролог, № 1, Интродукция
74. М. Мусоргский. Опера «Борис Годунов», Пролог, карт. 2
75. М. Мусоргский. Опера «Хованщина», д. III
76. Н. Римский-Корсаков. Опера «Садко», карт. 4
77. П. Чайковский. Опера «Опричник», д. II, карт. 2, № 10
78. А. Глазунов. «Гимн Пушкину» для женского хора, соч. 66
79. Н. Римский-Корсаков. Сто русских народных песен, соч. 24, № 61, «Туман, туман при долине»
80. Н. Римский-Корсаков. Опера «Снегурочка», д. II, Хор, Песня слепцов-гуляров
81. А. Лядов. 50 песен русского народа, № 12, «Нам бы девушкой, горелки»
82. Ю. Шапорин. Симфония-кантата «На поле Куликовом», № 3, Ариозо Дмитрия Донского
83. Д. Шостакович. Оратория «Песнь о лесах», № 6, «Будущая прогулка»
84. Ф. Шуберт. Квартет № 4, G-dur, соч. 161, ч. II
85. Ф. Шопен. Мазурка C-dur, соч. 24, № 2
86. М. Мусоргский. Опера «Борис Годунов», д. III, карт. 2
87. Э. Григ. Норвежские танцы, соч. 72, № 7
88. Б. Барток. Румынский народный танец
89. Ф. Шопен. Мазурка C-dur, соч. 24, № 2
90. Э. Григ. Соната e-moll, соч. 7, финал
91. М. Балакирев. Сборник песен, записанных на Волге М. А. Балакиревым и Н. Ф. Щербиной, № 7, «Надоели ночи, надоскучили»
92. Н. Римский-Корсаков. Сто русских народных песен, соч. 24, № 65, «За двором лужок зеленешенек»
93. Н. Римский-Корсаков. Опера «Снегурочка», д. II, Песня слепцов-гуляров
94. М. Мусоргский. Опера «Хованщина», д. III
95. Ю. Шапорин. Симфония-кантата «На поле Куликовом», № 1, «Каватиша невесты»
96. М. Балакирев. Сборник песен, записанных на Волге М. А. Балакиревым и Н. Ф. Щербиной, № 21, «Эко сердце»
97. А. Лядов. Сборник русских народных песен, соч. 43, № 12, «Ты река ль моя, реченька»
98. М. Балакирев. Сборник песен, записанных на Волге М. А. Балакиревым и Н. Ф. Щербиной, № 25, «Уж ты поле мое, поле чистое»
99. Н. Римский-Корсаков. Сто русских народных песен, соч. 24, № 94, «Свет Дарьюшка по сеничкам ходила»
100. А. Лядов. 30 русских народных песен, № 17, «Из-за лесу, да лесу темного»
101. М. Балакирев. Сборник песен, записанных на Волге М. А. Балакиревым и Н. Ф. Щербиной, № 17, «Собирайтесь-ка, братцы-ребятушки»
102. М. Мусоргский. «Картинки с выставки», № 1, Гном
103. С. Рахманинов. «Уж ты, нива моя», соч. 4, № 5
104. М. Мусоргский. Опера «Борис Годунов», д. IV (основная редакция)
105. П. Чайковский. «Песнь цыганки», соч. 60, № 7
106. М. Мусоргский. Опера «Борис Годунов», д. IV, карт. 1
107. Н. Римский-Корсаков. Опера «Садко», карт. 4, Песня варяжского гостя
108. Н. Мясковский. «Воспоминания», соч. 29, № 1, Напев
109. Г. Свиридов. «У меня отец крестьянин», № 3, «Березка»
110. Э. Григ. «Элегический цикл», соч. 59, № 2, «Сосна»
111. Э. Григ. «Норвежские танцы», соч. 72, № 7
112. М. Мусоргский. «Спи, усни, крестьянский сын» (2-я ред.)
113. К. Караев. Балет «Семь красавиц», д. III, карт. 5, № 31, «Славянская красавица»

ГЛАВА 5

114. И. С. Бах. Бранденбургский концерт № 1, F-dur, ч. II
115. Ф. Шопен. Ноктюрн Fis-dur, соч. 15, № 2
116. Ж. Бизе. Опера «Кармен», д. III, № 19, Секстет
117. Ж. Бизе. Опера «Кармен», д. IV, Антракт
118. И. Альбенис. «Иберия», 2-я тетрадь, «Альмерия»
119. М. Балакирев. «Грузинская песня»
120. Н. Римский-Корсаков. «Капрично на испанские темы», ч. IV, Сцена и цыганская песня
121. С. Рахманинов. Концерт для ф-п. с оркестром, № 3, d-moll, соч. 30, ч. II
122. С. Рахманинов. Симфония № 3, a-moll, соч. 44, ч. II
123. Д. Шостакович. «Испанские песни», соч. 100, «Прощай, Гренада»

ГЛАВА 6

124. Ф. Шопен. Баллада № 1, g-moll, соч. 23
125. Ф. Шопен. Полонез-фантазия As-dur, соч. 61
126. Ф. Лист. Концертный этюд № 3, Des-dur
127. Ф. Лист. Сонет Петрарки № 104
128. П. Чайковский. Симфония «Манфред», соч. 58, ч. IV
129. П. Чайковский. Симфония № 6, h-moll, соч. 74, ч. I
130. Н. Римский-Корсаков. Опера «Ночь перед рождеством», д. III, карт. 6, Вступление

131. Н. Римский-Корсаков. Опера «Ночь перед рождеством», д. II, карт. 3, Вступление
 132. Н. Римский-Корсаков. Опера «Садко», карт. 2
 133. Н. Римский-Корсаков. Опера «Садко», карт. 2
 134. Н. Римский-Корсаков. Опера «Садко», карт. 6
 135. Н. Римский-Корсаков. Опера «Кашей бессмертной», карт. 1, Сцена снежной метели
 136. Н. Римский-Корсаков. Опера «Сказание о невидимом граде Китеже», д. II
 137. Д. Кабалевский. Симфония № 2, c-moll, соч. 19, ч. I

ГЛАВА 7

138. В. А. Моцарт. «Музыкальная шутка», «Dorf-musikanten-Sextett», F-dur, соч. 522, ч. III
 139. М. Глинка. Опера «Руслан и Людмила», Увертюра
 140. М. Глинка. Опера «Руслан и Людмила», д. IV, № 21, Хор
 141. А. Даргомыжский. Опера «Каменный гость», д. II
 142. А. Бородин. Опера «Князь Игорь», Увертюра
 143. П. Чайковский. Симфония № 2, c-moll, соч. 17, ч. IV
 144. Г. Малер. Симфония № 5, cis-moll, ч. V
 145. А. Даргомыжский. Опера «Каменный гость», д. III
 146. А. Бородин. «Спящая княжна»
 147. П. Чайковский. Опера «Черевички», д. 1, карт. 2, «Вьюга»
 148. П. Чайковский. Симфония № 3, d-moll, соч. 29, ч. IV
 149. Н. Римский-Корсаков. Опера «Кашей бессмертной», карт. 1, Арнозо Кашея
 150. Н. Римский-Корсаков. Опера «Золотой петушок», д. II
 151. К. Дебюсси. «Образы», вторая серия, «Колокольный звон сквозь листву»
 152. К. Дебюсси. Прелюдия «Паруса»
 172. С. Рахманинов «О, нет, молю, не уходи», соч. 4, № 1
 173. С. Рахманинов. Опера «Алеко», № 3, Рассказ старика
 174. А. Глазунов. Прелюдия и fuga cis-moll, соч. 101, № 2 (фуга)
 175. Н. Метнер. Соната f-moll, соч. 5, ч. II, Интермеццо
 176. Ю. Шапорин. Опера «Декабристы», д. IV, карт. 9, № 32, Баллада Сергеича
 177. Д. Шостакович. «Танцы кукол», № 3, «Романс»
 178. Э. Григ. Траурный марш на смерть Р. Нурдрока
 179. Н. Метнер. Сказка, соч. 34, № 2
 180. С. Барбер. «Усни, мое сердце», соч. 10, № 2
 181. М. Мусоргский «Песня Мефистофеля в погребке Ауэрбаха»
 182. М. Мусоргский «Без солнца», № 6, «Над рекой»
 183. К. Дебюсси. Прелюдия № 14, «Мертвые листья»
 184. А. Скрябин. Прелюдия G-dur, соч. 11, № 3
 185. С. Прокофьев. Гавот, соч. 14, № 2
 186. С. Прокофьев. Соната № 2, d-moll, соч. 14, ч. IV
 187. С. Прокофьев. Балет «Ромео и Джульетта», д. III, карт. 5
 188. С. Прокофьев. Балет «Ромео и Джульетта», д. I, карт. 2, № 10, «Джульетта-девочка»
 189. С. Прокофьев. Соната № 4, c-moll, соч. 29, ч. I
 190. Д. Кабалевский. Опера «Кола Брюньон», карт. 2
 191. Д. Кабалевский. Опера «Кола Брюньон», карт. 2
 192. С. Прокофьев. Опера «Семён Котко», д. III
 193. И. Стравинский. Балет «Петрушка», «У Петрушки»
 194. С. Прокофьев. «Мимолётности», соч. 22, № 14
 195. С. Прокофьев. Опера «Любовь к трем апельсинам», д. IV, карт. 2
 196. Б. Барток. Концерт для ф-п. с оркестром № 2, ч. II

ГЛАВА 8

153. Дж. Верди. Опера «Фальстаф», д. II, карт. 2
 154. Э. Григ. «An den Lenz», соч. 41, № 6
 155. Э. Григ. Лирические пьесы, соч. 47, № 2, «Листок из альбома»
 156. А. Скрябин. Прелюдия h-moll, соч. 11, № 6
 157. Ф. Шопен. Ноктюрн fis-moll, соч. 48, № 2
 158. Э. Григ. «Сон», соч. 48, № 6
 159. Н. Метнер. Соната C-dur, соч. 11, № 3
 160. Р. Шуман. Фантазия C-dur, соч. 17, ч. I
 161. Э. Григ. Меланхолический вальс, соч. 68, № 6
 162. А. Скрябин. Соната № 5, соч. 53
 163. Б. Бриттен. «Прялка», французская песня
 164. И. Гайдн. Квартет № 58, C-dur, соч. 54, № 2, ч. III
 165. Р. Шуман. «Круг песен», соч. 39, № 1, «На чужбине»
 166. П. Чайковский. Симфония № 3, d-moll, соч. 29, ч. I
 167. П. Чайковский. Увертюра-фантазия «Ромео и Джульетта»
 168. Э. Григ. «Розы», соч. 48, № 5
 169. Э. Григ. «Солдат»
 170. А. Скрябин. Прелюдия gis-moll, соч. 16, № 2
 171. С. Рахманинов. «Увял цветок»
 197. Ф. Шуберт. «Ты прошла случайно», соч. 59, № 2
 198. К. М. Вебер. «Прощание», g-moll, соч. 81
 199. Р. Шуман. Симфония № 4, g-moll, соч. 120, ч. III
 200. Ж. Бизе. Опера «Кармен», д. II, № 12, Цыганская песнь
 201. А. Гурилев. «Разлука»
 202. Ф. Мендельсон. Симфония № 3, a-moll, соч. 56, ч. I
 203. Ф. Шопен. Полонез As-dur, соч. 53
 204. Ш. Гуно. Опера «Фауст», карт. 2, № 6, Сцена и хор
 205. Р. Вагнер. Опера «Золото Рейна», сц. 2
 206. П. Чайковский. Опера «Евгений Онегин», д. I, карт. 2, № 9, Сцена письма
 207. Дж. Верди. Опера «Фальстаф», д. II, карт. I
 208. К. Карасв. Балет «Семь красавиц», д. III, карт. 5, № 31e, «Китайская красавица»
 209. Ф. Лист. Симфоническая поэма № 4, «Орфей»
 210. В. А. Моцарт. Симфония g-moll, соч. 550, ч. I
 211. Л. Бетховен. Симфония № 2, D-dur, соч. 36, ч. II
 212. Л. Бетховен. Симфония № 7, A-dur, соч. 92, ч. II

ГЛАВА 9

213. Дж. Верди. Опера «Фальстаф», д. III, карт. I
 214. А. Глазунов. Симфония № 6, c-moll, соч. 58, ч. IV, Финал
 215. Ф. Лист. «О, где он?»
 216. Г. Вольф. «Из книги Зулейки». Из западно-восточного Дивана (Зулейка). Песни на слова В. Гёте, № 40
 217. М. Балакирев. «Введи меня, о ночь, тайком»
 218. А. Хачатурян. Балет «Спартак», д. I, карт. I, «Триумф Рима»

ГЛАВА 10

219. Л. Бетховен. Соната № 1, f-moll, соч. 2, ч. I
 220. Р. Шуман. Фантазия C-dur, соч. 17, ч. I
 221. М. Глинка. Опера «Руслан и Людмила», д. III, № 13, Каватина Гориславы
 222. М. Глинка. Опера «Руслан и Людмила», д. V, № 26, Дуэт
 223. М. Балакирев. «Ноктюрн»
 224. Э. Григ. «Листок из альбома», соч. 28, № 4
 225. Р. Шуман. «Любовь поэта», соч. 48, № 3, «И розы, и лилии»
 226. А. Глазунов. Балет «Раймонда», д. III, Большой венгерский танец
 227. Д. Шостакович. Концерт для ф-п. с оркестром № 2, соч. 102, ч. I
 228. Д. Шостакович. Оратория «Песнь о лесах», соч. 81, № 2, «Оденем Родину в леса»
 229. Ф. Шопен. Ноктюрн H-dur, соч. 62, № 1
 230. Ф. Шопен. Скерцо h-moll, соч. 20
 231. Р. Шуман. Драматическая поэма «Манфред», ч. II, № 7, «Гимн духов Аримана»
 232. С. Рахманинов. «Смеркалось»
 233. Ф. Шопен. «Баркарола», соч. 60
 234. Э. Григ. «Лирические пьесы», соч. 43, № 4, «Птичка»
 235. С. Прокофьев. Соната № 4, c-moll, соч. 29, ч. I
 236. А. Даргомыжский. Опера «Русалка», д. II, № 7, Хор
 237. А. Бородин. Опера «Князь Игорь», Пролог, № 1, Интродукция, Хор «Солнцу красному слава»
 238. А. Бородин. Симфония № 2, h-moll, ч. I
 239. Н. Римский-Корсаков. Опера «Золотой петушок», д. I
 240. С. Прокофьев. «Детская музыка», соч. 65, № 4, Тарантелла
 241. Л. Бетховен. 33 вариации на тему вальса А. Днабелли. Вар. XXVIII, соч. 120
 242. М. Балакирев. «Песня Селима»
 243. М. Мусоргский. Опера «Борис Годунов», Пролог, карт. 2
 244. М. Мусоргский. Опера «Борис Годунов», д. III
 245. А. Бородин. Симфония № 1, Es-dur, ч. I
 246. М. Мусоргский. «Картинки с выставки», № 1, Гном
 247. Ф. Лист. «Лейся, лейся, взор лазурный»
 248. Э. Григ. Лирические пьесы, соч. 47, № 6, «Springtanz»
 249. Э. Григ. Матросская песня, соч. 68, № 1
 250. Б. Барток. Две румынские рождественские песни для ф-п.
 251. С. Прокофьев. Соната № 4, c-moll, соч. 29, ч. I
 252. Дж. Верди. Опера «Фальстаф», д. II, карт. 2
 253. С. Прокофьев. Классическая симфония, D-dur, соч. 25, ч. II
 254. И.-С. Бах. Бранденбургский концерт № 3, G-dur, ч. I
 255. П. Чайковский. Опера «Пиковая дама», д. III, № 19

256. Б. Барток. «Микрокосмос», тетрадь IV, № 120, Трезвучия
 257. Б. Барток. Концерт для ф-п. с оркестром, № 2, ч. I
 258. Д. Шостакович. Симфония № 9, Es-dur, соч. 70, ч. I
 259. С. Прокофьев. Опера «Дуэнья», д. I, карт. 1, сц. 6
 260. С. Прокофьев. «Сарказмы», соч. 17, № 4
 261. С. Прокофьев. «Гадкий утёнок», соч. 18
 262. Л. Бетховен. Симфония № 3, Es-dur, соч. 55, ч. I
 263. Л. Бетховен. Соната № 26, Es-dur, соч. 81, ч. I

ГЛАВА 11

264. И.-С. Бах. Кантата № 25, Хор
 265. И. Гайдн. Квартет № 41, G-dur, соч. 33, ч. I
 266. В. А. Моцарт. Квартет A-dur, соч. 464, ч. I
 267. Э. Григ. Норвежские танцы, соч. 72, № 3
 268. С. Прокофьев. Опера «Война и мир», карт. 8
 269. К. Дебюсси. «Образы», Вторая серия, «Золотые рыбки»
 270. М. Равель. Концерт для ф-п. с оркестром G-dur, ч. I
 271. И. Стравинский. «Пять пальцев». Восемь очень простых мелодий на пяти нотах, № 6, Lento
 272. С. Прокофьев. Балет «Блудный сын», № 5, «Блудный сын и красавица»
 273. С. Прокофьев. Соната № 7, B-dur, соч. 83, ч. III
 274. А. Хачатурян. Концерт для ф-п. с оркестром Des-dur, ч. III
 275. Д. Кабалевский. «Реквием», соч. 72, ч. II, № 8, «Наши дети»

ГЛАВА 12

276. И.-С. Бах. Бранденбургский концерт № 1, F-dur, ч. II
 277. И.-С. Бах. Бранденбургский концерт № 1, F-dur, ч. II
 278. И. Гайдн. Квартет № 57, G-dur, соч. 54, ч. II
 279. А. Лядов. Парафразы. 24 вариации, Вар. IV
 280. Н. Римский-Корсаков. Парафразы. 24 вариации, Вар. II
 281. Н. Римский-Корсаков. Парафразы. 24 вариации, Вар. XVI
 282. Э. Григ. Норвежские танцы, соч. 35, № 1
 283. Б. Барток. Сборник «Детям»
 284. И. Стравинский. Балет «Петрушка», карт. I, Народные гулянья на масляной
 285. С. Прокофьев. «Сказки старой бабушки», соч. 31, № 4
 286. С. Прокофьев. Симфония № 7, cis-moll, соч. 131, ч. II
 287. Б. Бриттен. Элегическая мазурка
 288. К. Дебюсси. Прелюдия «Канопла»
 289. К. Дебюсси. Балет «Ящик с игрушками», Вступление, «Сон игрушек»
 290. М. Равель. Концерт для ф-п. с оркестром G-dur, ч. I
 291. М. Равель. Концерт для ф-п. с оркестром G-dur, ч. I
 292. Б. Барток. «Микрокосмос», тетрадь III, № 70, «Мелодия на двойных струнах»
 293. А. Хачатурян. Концерт для ф-п. с оркестром, ч. I

294. С. Прокофьев. Соната № 2, d-moll, соч. 14, ч. I
 295. С. Прокофьев. Соната № 6, A-dur, соч. 82, ч. II
 296. С. Прокофьев. Соната № 5, C-dur, соч. 38, ч. I
 297. Д. Шостакович. Симфония № 8, c-moll, соч. 65, ч. III
 298. А. Хачатурян. Симфония № 2, e-moll, ч. I
 299. И.-С. Бах. Дуэт № 2, F-dur
 300. Н. Римский-Корсаков. Опера «Снегурочка», д. I, № 6
 301. С. Прокофьев. Токката, соч. 11
 302. С. Прокофьев. «Сарказмы», соч. 17, № 3
 303. Б. Барток. «Микрокосмос», тетрадь IV, № 101, «Уменьшенные квинты»
 304. Д. Шостакович. Соната № 2, соч. 64, ч. I
 305. Д. Кабалевский. Соната для виолончели, B-dur, соч. 71, ч. II
 331. Э. Григ. «Тоска по родине», соч. 57, № 6
 332. Н. Римский-Корсаков. Сто русских народных песен, соч. 24, № 49, «Залетится, плетень»
 333. С. Рахманинов. Прелюд gis-moll, соч. 32, № 12
 334. И. Стравинский. Балет «Жар-птица», «Хоровод царевен»
 335. Б. Барток. Сборник «Детям», № XXXVIII
 336. Н. Мясковский. «Пожелтевшие страницы», соч. 31, № 3
 337. А. Глазунов. Симфония № 4, Es-dur, соч. 48, ч. I
 338. А. Глазунов. Вариации fis-moll, соч. 72, вар. I
 339. М. Глинка. Вариации на шотландскую тему, тема
 340. Р. Шуман. «Детские сцены», соч. 15, № 7, «Грёзы»
 341. М. Глинка. Опера «Руслан и Людмила», д. IV, № 20, Восточные танцы

ГЛАВА 13

306. С. Рахманинов. Соната № 2, соч. 36
 307. С. Рахманинов. Концерт для ф-п. с оркестром № 3, d-moll, соч. 30, ч. I
 308. С. Прокофьев. Балет «Золушка», д. II, № 31, «Прогулка»
 309. С. Прокофьев. Опера «Дузня», д. II, карт. 3, сц. 4
 310. Д. Кабалевский. «Реквием», соч. 72, ч. I, № 1, «Вечная слава»
 311. Д. Кабалевский. 24 прелюдии, соч. 38, Прелюдия XXIII
 312. С. Рахманинов. Концерт для ф-п. с оркестром № 3, d-moll, соч. 30, ч. I
 313. С. Прокофьев. Балет «Ромео и Джульетта», д. III, карт. 8, № 49, Танец девушек с лилиями
 314. С. Прокофьев. Балет «Ромео и Джульетта», д. I, карт. 2, «Улица просыпается»
 315. Д. Шостакович. Праздничная увертюра, соч. 96
 316. Д. Шостакович. Концерт для ф-п. с оркестром № 2, F-dur, соч. 102, ч. III
 317. Д. Кабалевский. Концерт для ф-п. с оркестром № 3, D-dur, соч. 60, ч. III
 318. С. Прокофьев. Балет «Ромео и Джульетта», д. I, карт. 2, № 11, «Съезд гостей»
 319. С. Прокофьев. Балет «Ромео и Джульетта», Вступление
 320. С. Прокофьев. Балет «Каменный цветок», карт. 3, д. I

ГЛАВА 14

321. И.-С. Бах. Хорал № 142
 322. М. Глинка. Вариации на шотландскую тему, F-dur, вар. II
 323. Ф. Шопен. Мазурка h-moll, соч. 30, № 2
 324. Ф. Шопен. Мазурка E-dur, соч. 6, № 3
 325. Ж. Бизе. Музыка к драме А. Дюде «Арлезианка», Первая сюита, № 1, Прелюдия
 326. Ж. Бизе. Музыка к драме А. Дюде «Арлезианка»
 327. А. Бородин. Симфония № 2, f-moll, ч. III
 328. П. Чайковский. Опера «Черевички», д. III, карт. I, Антракт
 329. П. Чайковский. Симфония № 5, e-moll, соч. 64, ч. I
 330. П. Чайковский. «Далекое прошлое», соч. 72, № 17

ГЛАВА 15

342. И. Гайдн. Квартет Es-dur, соч. 76, ч. II, № 6
 343. М. Глинка. «В минуту жизни трудную»
 344. Ф. Шуберт. Соната № 8, c-moll, соч. posth, ч. II
 345. Р. Шуман. Фортепианный квинтет Es-dur, соч. 44, ч. IV
 346. Ф. Шопен. Ноктюрн F-dur, соч. 15, № 1
 347. Ф. Шопен. Прелюдия № 9, E-dur, соч. 28
 348. Ш. Гуно. Опера «Фауст», д. III, № 10, «Баллада о фульском короле»
 349. Ж. Бизе. Опера «Кармен», д. I, № 4, Хор рабочих
 350. Р. Вагнер. Опера «Тристан и Изольда», Вступление
 351. Ц. Франк. Прелюдия, хорал и fuga
 352. Э. Григ. «В горах Норвегии», соч. 61, № 6
 353. Э. Григ. Баллада, соч. 24
 354. П. Чайковский. Опера «Черевички», Увертюра
 355. М. Мусоргский. Опера «Борис Годунов», д. IV, карт. I
 356. Н. Римский-Корсаков. Опера «Кашей бессмертный», карт. 2, Сцена, арнозо и песня Кашеины
 357. А. Глазунов. Балет «Раймонда», д. II, Танец арабских мальчиков
 358. А. Скрябин. Прелюдия C-dur, соч. 31, № 4
 359. А. Скрябин. Поэма Fis-dur, соч. 32, № 1
 360. И. Стравинский. Балет «Весна священная», ч. II, «Тайные игры девушек»
 361. С. Рахманинов. Концерт для ф-п. с оркестром № 4, g-moll, соч. 40, ч. II
 362. С. Прокофьев. Классическая симфония, D-dur, соч. 25, ч. III, Гавот
 363. С. Прокофьев. Балет «Ромео и Джульетта», д. I, карт. 2, № 10, «Джульетта-девочка»
 364. С. Прокофьев. Соната № 8, B-dur, соч. 84, ч. II
 365. С. Прокофьев. «Мимолетности», соч. 22, № 3
 366. Д. Шостакович. Три фантастических танца, соч. 1, № 1
 367. Д. Шостакович. 24 прелюдии и фуги, соч. 87, № 1, Прелюдия
 368. Д. Шостакович. 24 прелюдии и фуги, соч. 87, № 11, Прелюдия
 369. А. Хачатурян. Симфония № 2, e-moll, ч. III

УКАЗАТЕЛЬ КОМПОЗИТОРОВ

- Альбенис И. (1860—1909) 64, 118.
- Балакирев М. (1837—1910) 48, 65, 91, 96, 98, 101, 119, 217, 223, 242.
- Баланчивадзе А. (р. 1906) 54.
- Барбер С. (р. 1910) 180.
- Барток Б. (1881—1945) 69, 88, 196, 250, 256, 257, 283, 292, 303, 335.
- Бах И. С. (1685—1750) 114, 254, 264, 276, 277, 299, 321.
- Бетховен Л. (1770—1827) 211, 212, 219, 241, 262, 263.
- Бизе Ж. (1838—1875) 116, 117, 200, 325, 326, 349.
- Бородин А. (1833—1887) 50, 73, 142, 146, 237, 238, 245, 327.
- Бриттен Б. (р. 1913) 163, 287.
- Вагнер Р. (1813—1883) 6, 35, 205, 350.
- Вебер К. М. (1786—1826) 198.
- Верди Дж. (1813—1901) 153, 207, 213, 252.
- Вольф Г. (1860—1903) 20, 216.
- Гайдн И. (1732—1809) 164, 265, 278, 342.
- Глазунов А. (1865—1936) 22, 78, 174, 214, 226, 337, 338, 357.
- Глинка М. (1804—1857) 2, 139, 140, 221, 222, 322, 339, 341, 343.
- Григ Э. (1843—1907) 68, 87, 90, 110, 111, 154, 155, 158, 161, 168, 169, 178, 224, 234, 248, 249, 267, 282, 331, 352, 353.
- Гуно Ш. (1818—1893) 204, 348.
- Гурилев А. (1803—1858) 201.
- Даргомыжский А. (1813—1869) 3, 4, 141, 145, 236.
- Дебюсси К. (1862—1918) 16, 151, 152, 183, 269, 288, 289.
- Кабалевский Д. (р. 1904) 28, 29, 30, 45, 137, 190, 191, 275, 305, 310, 311, 317.
- Каряев К. (р. 1918) 113, 208.
- Лист Ф. (1811—1886) 7, 25, 126, 127, 209, 215, 247.
- Лядов А. (1855—1914) 81, 97, 100, 279.
- Малер Г. (1860—1911) 144.
- Мендельсон Ф. (1809—1847) 202.
- Метнер Н. (1879—1951) 38, 159, 175, 179.
- Моцарт В. А. (1756—1791) 138, 210, 266.
- Мусоргский М. (1839—1881) 5, 14, 59, 60, 74, 75, 86, 94, 102, 104, 106, 112, 181, 182, 243, 244, 246, 355.
- Мясковский Н. (1881—1950) 46, 53, 70, 71, 108, 336.
- Прокофьев С. (1891—1953) 33, 34, 39, 40, 41, 42, 43, 44, 185, 186, 187, 189, 192, 194, 195, 235, 240, 251, 253, 259, 260, 261, 268, 272, 273, 285, 286, 294, 295, 296, 301, 302, 308, 309, 313, 314, 318, 319, 320, 362, 363, 364, 365.
- Равель М. (1875—1937) 270, 290, 291.
- Рахманинов С. (1873—1943) 10, 23, 24, 26, 36, 37, 103, 121, 122, 171, 172, 173, 232, 306, 307, 312, 333, 361.
- Римский-Корсаков Н. (1844—1908) 8, 9, 15, 21, 32, 49, 52, 63, 67, 76, 79, 80, 92, 93, 99, 107, 120, 130, 131, 132, 133, 134, 135, 136, 149, 150, 239, 280, 281, 300, 332, 356.
- Свиридов Г. (р. 1915) 109.
- Скрябин А. (1872—1915) 17, 156, 162, 170, 184, 358, 359.
- Стравинский И. (1882—1970) 193, 271, 284, 334, 360.
- Танеев С. (1856—1915) 62.
- Франк Ц. (1822—1890) 351.
- Хачатурян А. (р. 1903) 72, 218, 274, 293, 298, 369.
- Шапорин Ю. (1887—1966) 82, 95, 176.
- Шопен Ф. (1810—1849) 12, 13, 58, 85, 89, 115, 124, 125, 157, 203, 230, 233, 323, 324, 346, 347.
- Шостакович Д. (р. 1906) 18, 19, 27, 47, 55, 56, 57, 83, 123, 177, 227, 228, 258, 297, 304, 315, 316, 366, 367, 368.
- Шуберт Ф. (1797—1828) 1, 11, 84, 197, 344.
- Шуман Р. (1810—1856) 31, 160, 165, 199, 220, 225, 231, 340, 345.
- Чайковский П. (1840—1893) 51, 61, 77, 105, 128, 129, 143, 147, 148, 166, 167, 206, 255, 328, 329, 330, 354.

ОГЛАВЛЕНИЕ

ПРЕДИСЛОВИЕ	3
-----------------------	---

Глава первая

ОБЪЕДИНЕНИЕ ПАРАЛЛЕЛЬНЫХ ЛАДОВ

(пр. 1—24)

Включение в минор гармонической субдоминанты параллельного мажора — VI минорная «шубертовская» ступень (пр. 1—10)	5
Далекое терцовое сопоставление тоник с доминантой параллельной тональности (DVI) (пр. 11—24)	11

Глава вторая

МИНОРО-МАЖОР

Дополнение (пр. 25—34)

Включение в минор трезвучия III ступени одноименного мажора — III высокая минорная ступень (пр. 25—30)	18
Включение в минор трезвучия VI ступени одноименного мажора — VI высокая минорная ступень (пр. 31—34)	22

Глава третья

ОДНОТЕРЦОВЫЕ СООТНОШЕНИЯ АККОРДОВ И ТОНАЛЬНОСТЕЙ

Дополнение (пр. 35—47) 24

Глава четвертая

НАТУРАЛЬНЫЕ ЛАДЫ И ОТДЕЛЬНЫЕ НАТУРАЛЬНО-ЛАДОВЫЕ ОБОРОТЫ

(Гл. 30) (пр. 48—113)

Натуральный (эолийский) минор (пр. 48—57)	32
Фригийский лад (пр. 58—64)	38
Дорийский лад (пр. 65—72)	42
Ионийский лад (пр. 73—78)	46
Миксолидийский лад (пр. 79—83)	49
Лидийский лад (пр. 84—88)	52
Ладовые обороты в натуральном мажоре (пр. 89—90)	55
Переменные лады	
Терцово-переменный лад (пр. 91—99)	56
Большесекундовый переменный лад (пр. 100—101)	62
Квартовый переменный лад (пр. 102—103)	63
Объединение одноименных натуральных ладов (пр. 104—113)	64

Глава пятая

ДОМИНАНТОВЫЙ ЛАД

Дополнение (пр. 114—123) 70

Глава шестая

УМЕНЬШЕННЫЙ ЛАД

Дополнение (пр. 126—137)

В мелодическом движении (гамма — тон-полутон) (пр. 124—126)	78
В гармонии (пр. 127—137)	80

Глава седьмая
УВЕЛИЧЕННЫЙ ЛАД

Дополнение (пр. 138—152)

В мелодическом движении (целотонная гамма) (пр. 138—144)	88
В гармонии (пр. 145—152)	91

Глава восьмая
АККОРДЫ С ПОБОЧНЫМИ ТОНАМИ

(Гл. 29, § 1) (пр. 153—196)

Заменяемые побочные тоны	
Доминантсептаккорд с секстой (пр. 153—159)	97
Доминантноаккорд с секстой (пр. 160—162)	101
Доминантноаккорд с заменой ноты (пр. 163)	103
Уменьшенный вводный септаккорд с побочным тоном (пр. 164—177)	104
Септаккорд II степени с побочным тоном (пр. 178)	109
Замена терции в доминантсептаккорде и в тоническом трезвучии (пр. 179—180)	110
Внедряющиеся побочные тоны	
Диатонические побочные тоны (пр. 181—188)	112
Хроматические побочные тоны (пр. 189—196)	115

Глава девятая
ХРОМАТИЧЕСКИЕ АККОРДЫ

(Гл. 29, § 2) (пр. 197—218)

Хроматические аккорды на органном пункте (пр. 197—209)	119
Хроматические аккорды на движущемся баса (пр. 210—218)	128

Глава десятая
ПОЛИФУНКЦИОНАЛЬНОСТЬ И ПОЛИГАРМОНИЯ

(Гл. 29, § 3) (пр. 219—263)

Столкновение тонического баса с доминантой в автентическом и плагальном кадансах (пр. 219—223)	131
Столкновение тонического баса с субдоминантой в автентическом кадансе (пр. 224)	133
Столкновение доминантного баса с субдоминантой в автентическом кадансе (пр. 225—234)	134
Более сложные сочетания верхних голосов и баса (пр. 235)	139
Функциональное противоречие в 11_2 -аккорде при ходе T—D (пр. 236—237)	140
Функциональное противоречие в V_2 -аккорде при ходе баса S—T (пр. 238—240)	141
Включение органного пункта на полифункциональных сочетаниях (пр. 241—244)	143
Полифункциональные сочетания при оstinатном квартово-квинтовом движении баса (пр. 245—251)	145
Полифункциональные сочетания при плавном секундовом движении баса (пр. 252—253)	147
Промежуточные полигармонические сочетания, образующиеся в мелодическом движении гармонических комплексов (пр. 254—258)	147
Красочные созвучия, образующиеся от наложения одного аккорда на другой (пр. 259—261)	150
Особые случаи (пр. 262—263)	151

Глава одиннадцатая
ПОЛИЛАДОВОСТЬ

Дополнение (пр. 264—275)

Одновременное сочетание (с перечнем) разных, противоречащих друг другу, ладовых оборотов (пр. 264—268)	153
Одновременное сочетание одноименного мажора и минора (пр. 269—275)	155

Глава двенадцатая

ПОЛИТОНАЛЬНОСТЬ

Дополнение (пр. 276—305)

Гомофонная политональность (пр. 276—293)	158
Аккордовая политональность (пр. 294—298)	166
Полифоническая (полимелодическая) политональность (пр. 299—305)	170

Глава тринадцатая

ОСОБЫЕ КАДАНСЫ

Дополнение (пр. 306—341)

Мелодически вводящие аккорды (пр. 306—311)	174
Полифункциональные и полигармонические сочетания с мелодически вводящими аккордами (пр. 312—320)	177

Глава четырнадцатая

ГАРМОНИЧЕСКОЕ ВАРЬИРОВАНИЕ

Дополнение (пр. 321—341)

Гармонические варианты при последовательных повторениях сходных построений (пр. 321—336)	182
Гармоническое варьирование при повторении сходных моментов формы (пр. 337—340)	196
Вариации <i>soprano ostinato</i> (пр. 341)	198

Глава пятнадцатая

СОВМЕЩЕНИЕ РАЗЛИЧНЫХ ГАРМОНИЧЕСКИХ СРЕДСТВ

Дополнение (пр. 342—369) 201

<i>Указатель примеров</i>	231
<i>Указатель композиторов</i>	236

ХРЕСТОМАТИЯ ПО ГАРМОНИИ

Часть IV

Составитель Привано Николай Георгиевич

Редактор В. Панкратова. Художник В. Дудakov.
Худож. редактор А. Головкина. Техн. редактор В. Даншина.
Корректор А. Барский

Подписано к печати 23/VI—73 г. Формат бумаги 84×108¹/₁₆ Печ. л. 15,0
Уч.-изд. л. 25,2 Тираж 10 000 экз. Изд. № 7823 Т. п. 73 г., № 606 Зак. 431
Цена 1 р. 38 к., на бумаге № 2

Издательство «Музыка», Москва, Неглинная, 14.
Московская типография № 6 Союзполиграфпрома
при Государственном комитете Совета Министров СССР
по делам издательств, полиграфии и книжной торговли
109088, Москва, Ж-88, Южнопортовая ул., 24.